



Construisons ensemble les avenir de l'élevage

Tendances Lait Viande



GRAPHIQUES ET DONNÉES

VEAUX DE BOUCHERIE • VEAUX NOURRISSONS

semaine 20/2020

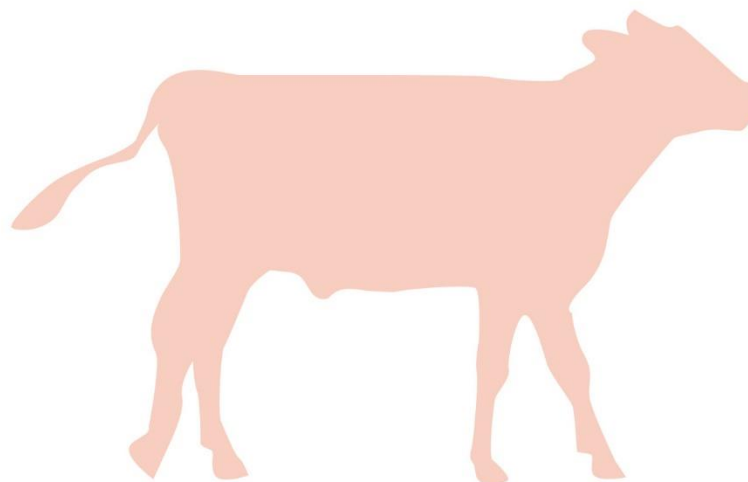



Construisons ensemble les avenir de l'élevage

Tendances Lait Viande

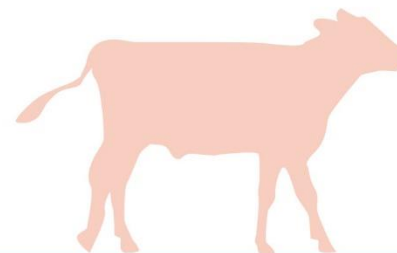

GRAPHIQUES ET DONNÉES

VEAUX DE BOUCHERIE
VEAUX NOURRISSONS

semaine 20/2020

**Les points clés
du marché
des veaux**



Les points clés du marché des veaux

Veaux de boucherie

- La demande en veau a nettement diminué suite à la fermeture de la RHD et au resserrement des gammes dans certaines GMS
- Le cours du veau rosé clair O poursuit sa chute et s'établit à un niveau historiquement bas
- Les abattages ont fortement reculé en avril, provoquant de l'attente en ferme
- Le vieillissement et l'alourdissement des veaux s'est accentué en avril par rapport à l'an passé
- Le marché des veaux mieux conformés jusque-là préservé, semble fléchir

Veaux nourrissons

- Le marché du petit veau est morose, malgré une offre à l'étiage
- La demande française est en berne suite à l'encombrement du marché du veau de boucherie
- Les exportations sont en forte hausse au premier trimestre. Elles seraient stables au mois d'avril par rapport à 2018
- Les achats espagnols se maintiennent mais à des prix très dégradés
- Les prix français sont au plancher depuis le début de l'année

Chute des prix plus sévère pour le veau O

Cotation du veau rosé clair O élevé en atelier

Source : GEB - Institut de l'Élevage d'après FranceAgriMer

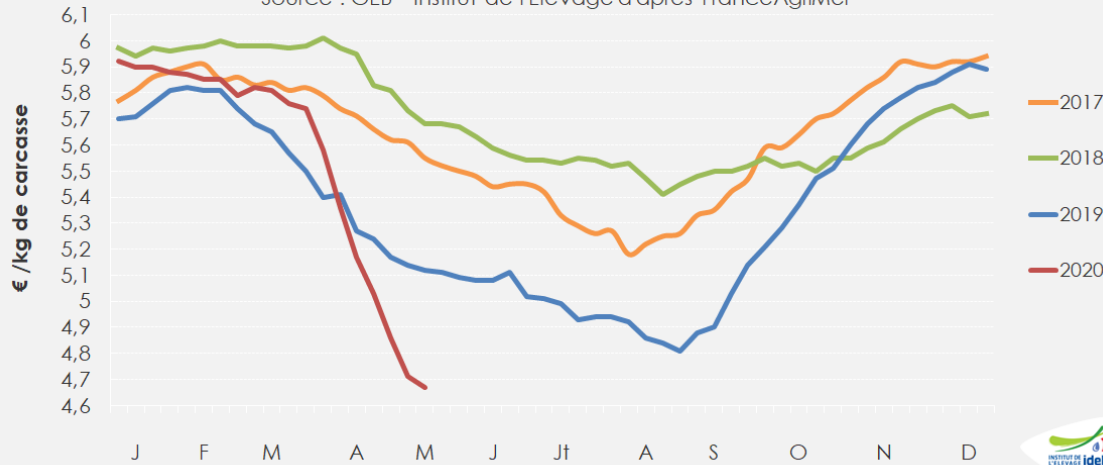

- Les veaux moins conformés sont plus exposés à la quasi absence de la RHD
- Le marché des veaux mieux conformés qui résistait mieux, semble fléchir

Cotation du veau rosé clair R élevé en atelier

Source : GEB - Institut de l'Élevage d'après FranceAgriMer

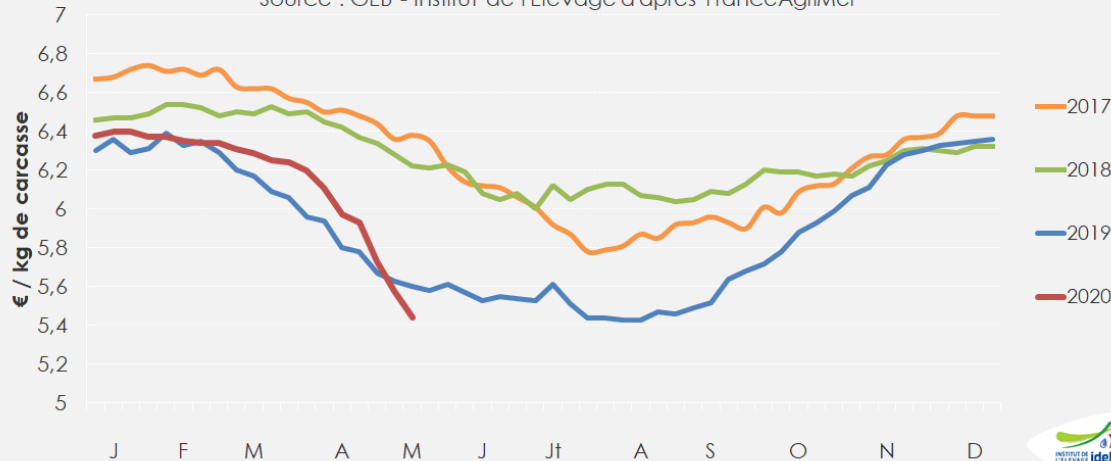

- Semaine 19:
 - Rosé clair O : 4,67 €/kg
-4 cts /S18
-9% /2019 et -18% /2018
 - Rosé clair R : 5,44 €/kg
-14 cts /S18
-3% /2019 et -13% /2018

Cours de la poudre maigre stable

Cotation de la poudre maigre en France

Source : GEB - Institut de l'Élevage d'après ATLA

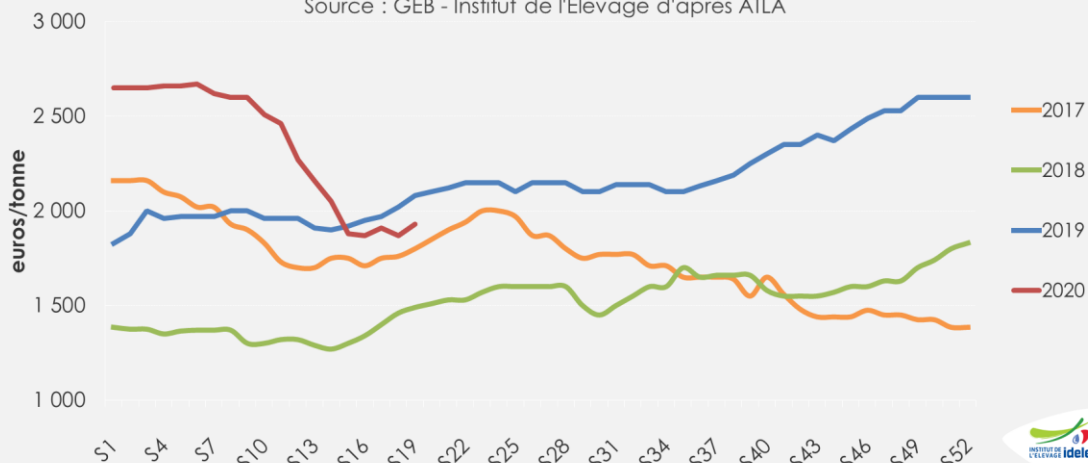

Cotation de la poudre de lactosérum doux

Source : GEB - Institut de l'Élevage d'après ATLA

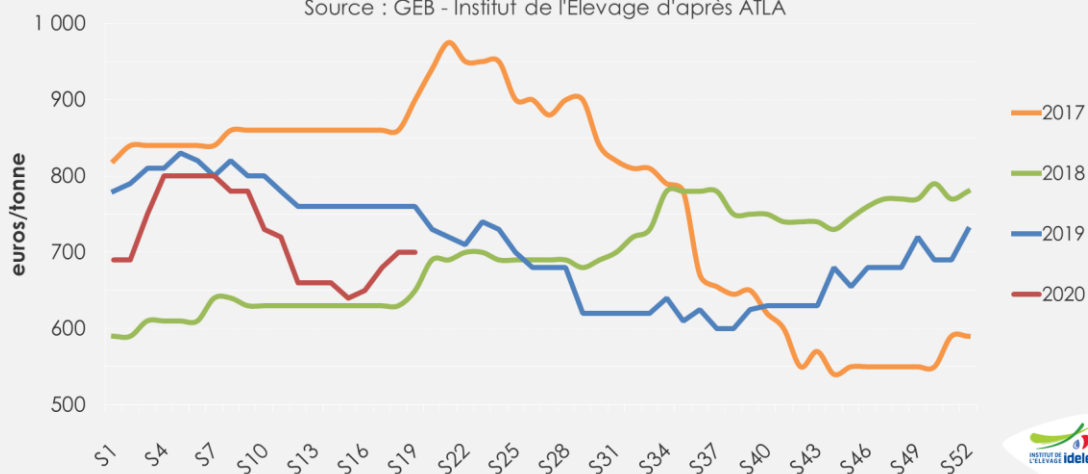

- Stabilisation de la poudre de lait écrémé à un niveau moyen
- Remontée timide de la poudre de lactosérum pour l'alimentation animale, plutôt à un faible niveau
- Semaine 19:
 - Lacto : 700 €/t soit -8% /2019
 - PLE : 1930 €/t soit -7% /2019

Net repli des abattages en avril

Abattages bruts de veaux gras

Source : GEB - Institut de l'Élevage d'après SPIE-Normabev

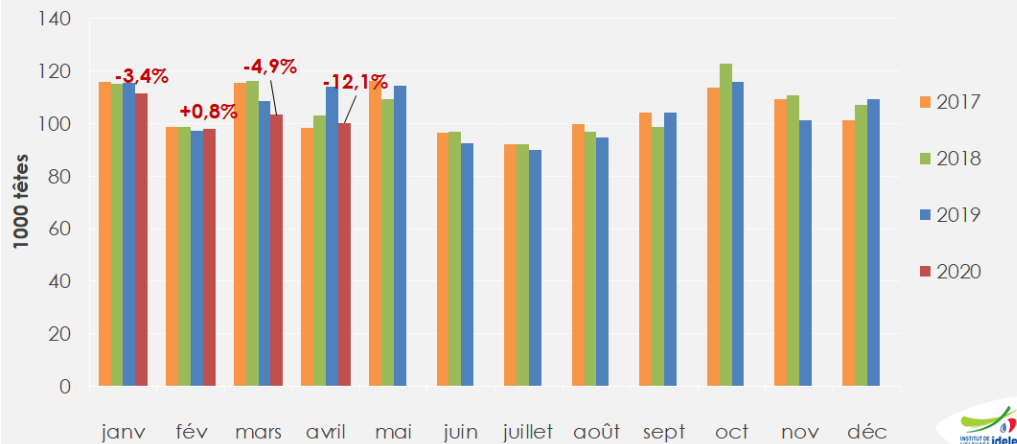

Abattages bruts de veaux gras

Source : GEB - Institut de l'Élevage d'après SPIE-Normabev

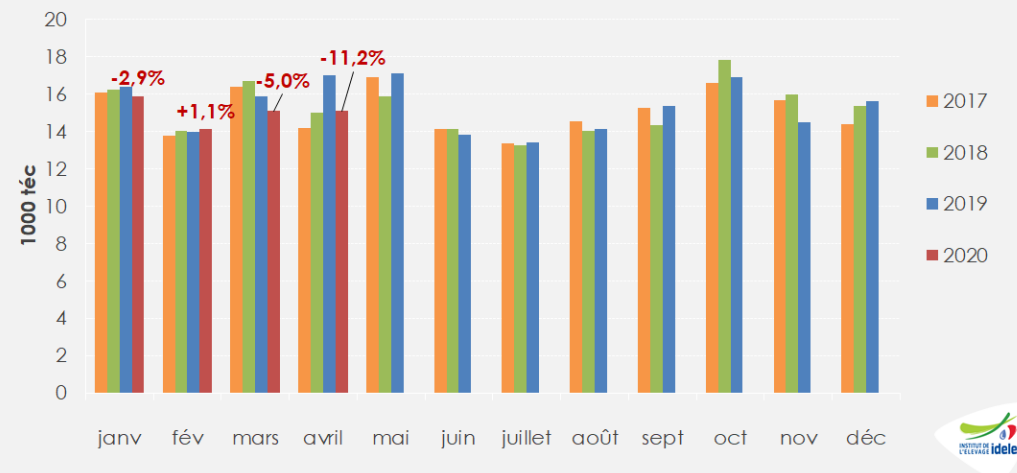

Recul des abattages en avril :

• Avril 2020 :

- 100 300 têtes

Soit -12% /2019 et -3% /2018

- 15 100 téc

Soit -11% /2019 et +1% /2018

• Janvier-avril 2020 :

- 413 000 têtes soit -5% /2019 et 2018

- 60 200 téc soit -5% /2019 et -3% /2018

Vieillissement et alourdissement

Poids carcasse des veaux gras abattus en France

Source : GEB - Institut de l'Élevage d'après SPIE Normabev

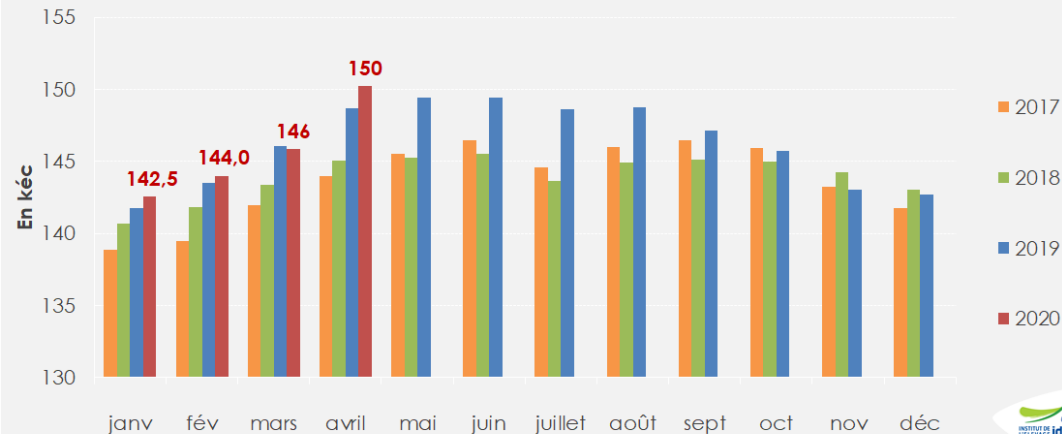

- Le repli des abattages provoque des retards de sorties, les veaux vieillissent et s'alourdissent en avril :

- 150 kg de carcasse en moyenne,

soit +1,6 kg ou +1% /2019 et +5kg ou +4% /2018

- 188 j en moyenne, soit +1j ou +0,5% /2019 et +11j ou +6% /2018

Age à l'abattage des veaux gras

Source : GEB - Institut de l'Élevage d'après SPIE Normabev

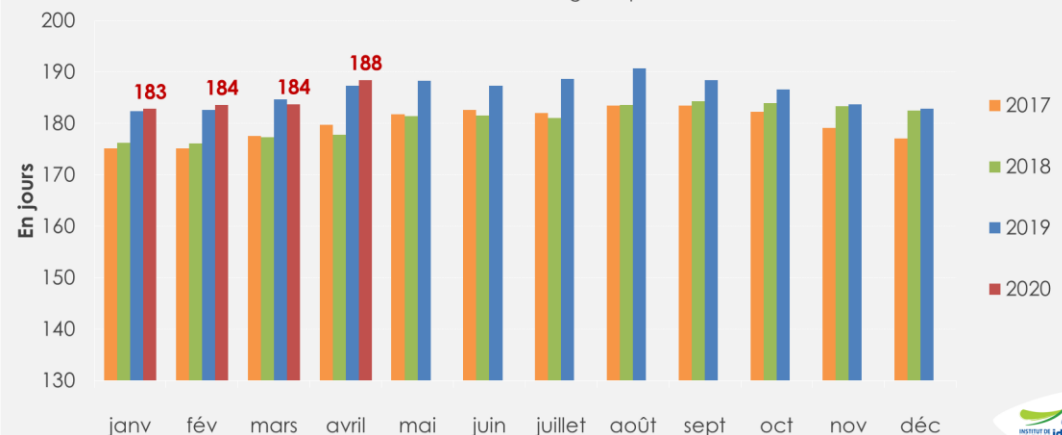

Les effectifs en ferme de veaux âgés sont élevés

- Fin de semaine 18, effectifs de mâles de mère laitière en ferme:
 - En retrait au global : âgés de 3-7 mois -3% /2019 et =/2018
 - En hausse pour les 6-7 mois: +2% /2019 et +13% /2018

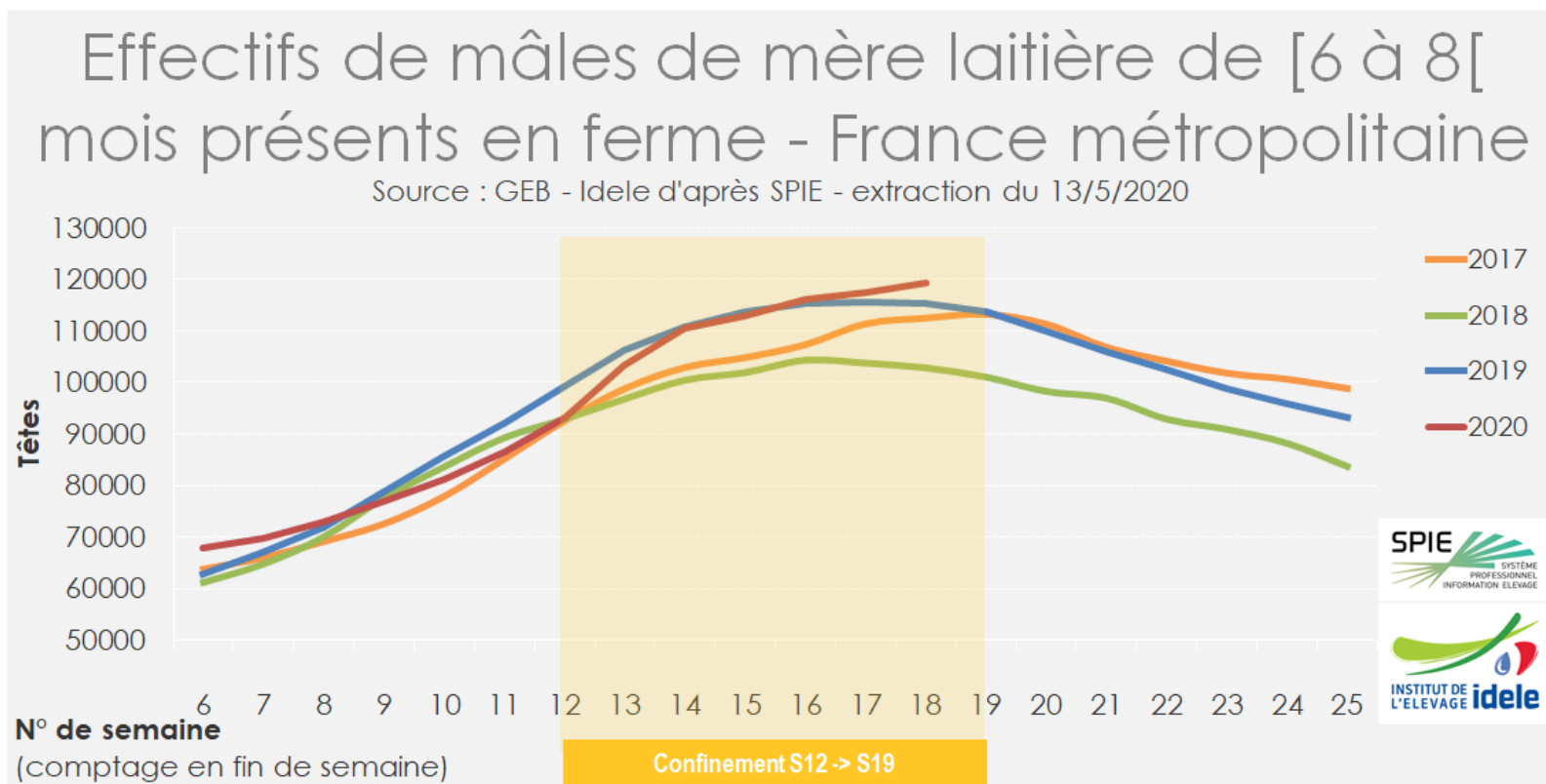

La filière se mobilise

- Les professionnels demandent l'ouverture des aides au stockage privé à la viande de veau. A ce jour, elles sont réservées à la viande de bovins âgés de 8 mois et plus.
- Campagnes de communication Interbev Veaux
 - Du 14 au 24 avril exceptionnellement
 - Opération du « Veau de la Pentecôte »



**DU 14 AU
24 AVRIL**

**SOUTENONS ENSEMBLE
LA FILIÈRE
VIANDE DE VEAU !**

Le secteur néerlandais durement impacté

Cotation du veau de boucherie pie-noir néerlandais

Source : GEB - Institut de l'Élevage d'après RVO

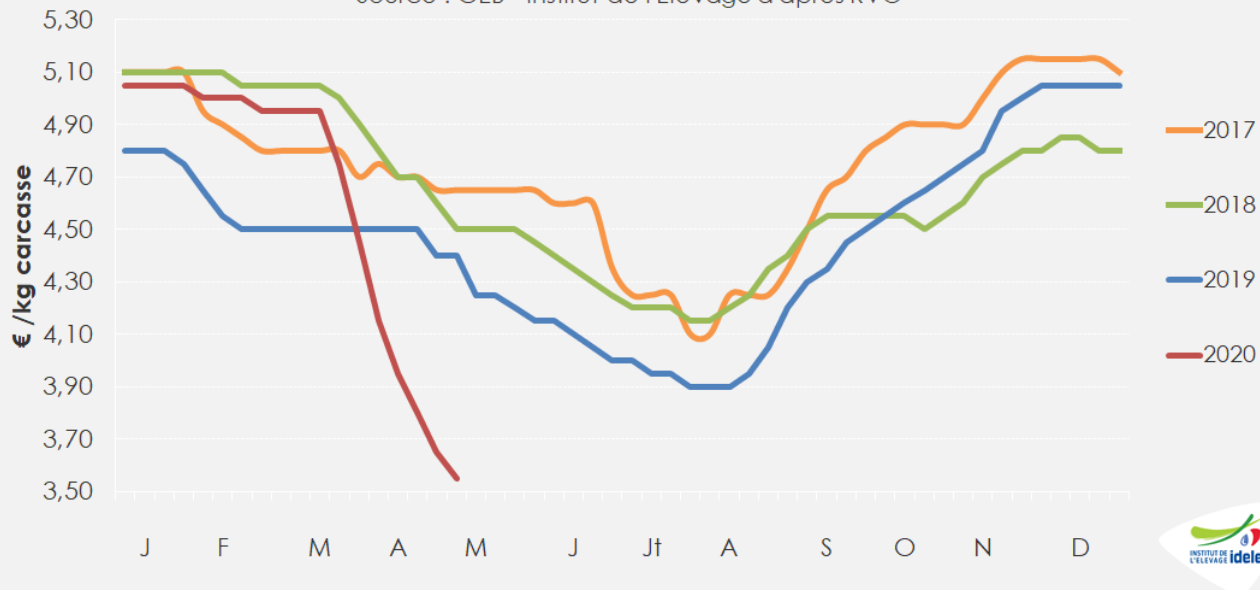

- En semaine 18 :
3,55 €/kg
soit -19% /2019
et -21% /2018
- Le marché du veau rosé est le plus touché

- Les experts estiment que les abattages ont été réduits de moitié depuis la semaine 11
- Crainte d'une hausse de l'offre en mai-juin

Cours des veaux nourrissons au plancher

Cotation du veau mâle type lait de 45-50 kg

Source : GEB - Institut de l'Élevage d'après FranceAgriMer

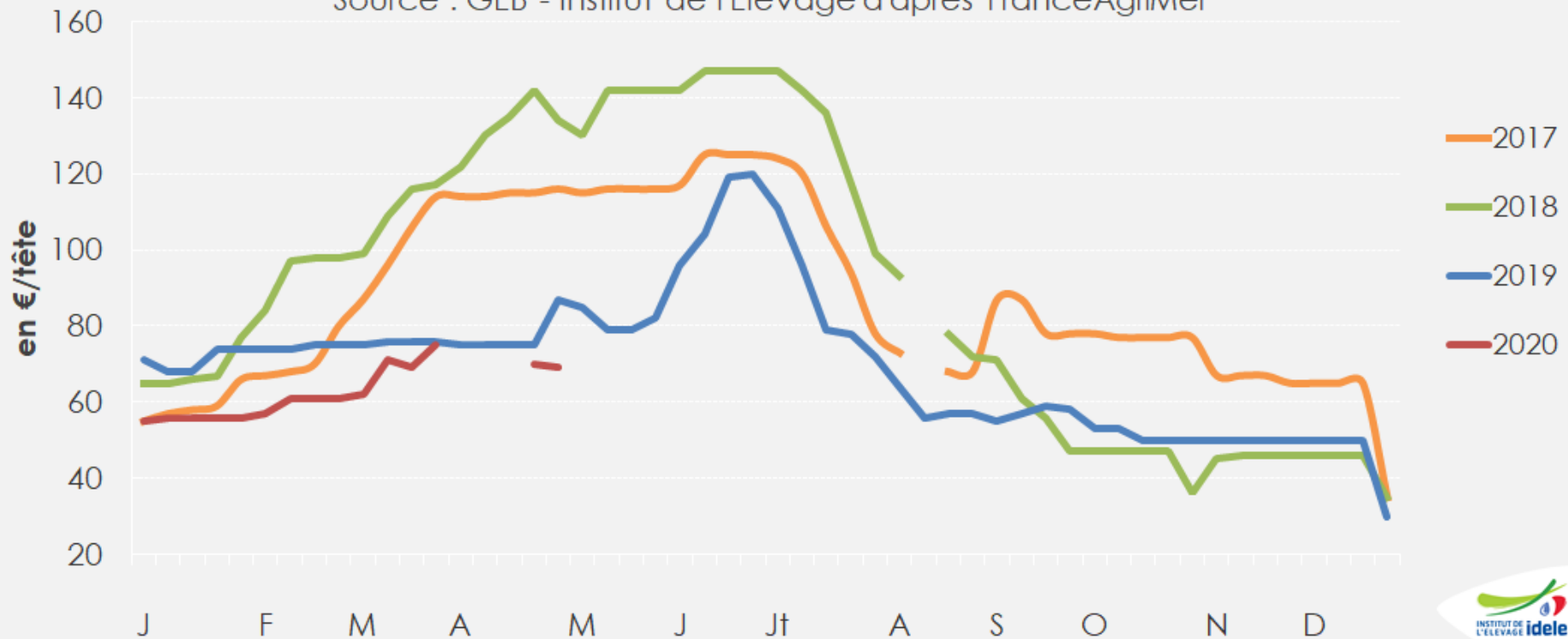

- 69 €/tête en semaine 19, soit -16 euros et -18% /2019 et -45% /2018

Naissances à l'étiage

Naissances de veaux de mère laitière

Source : GEB - Institut de l'Élevage d'après SPIE BDNI

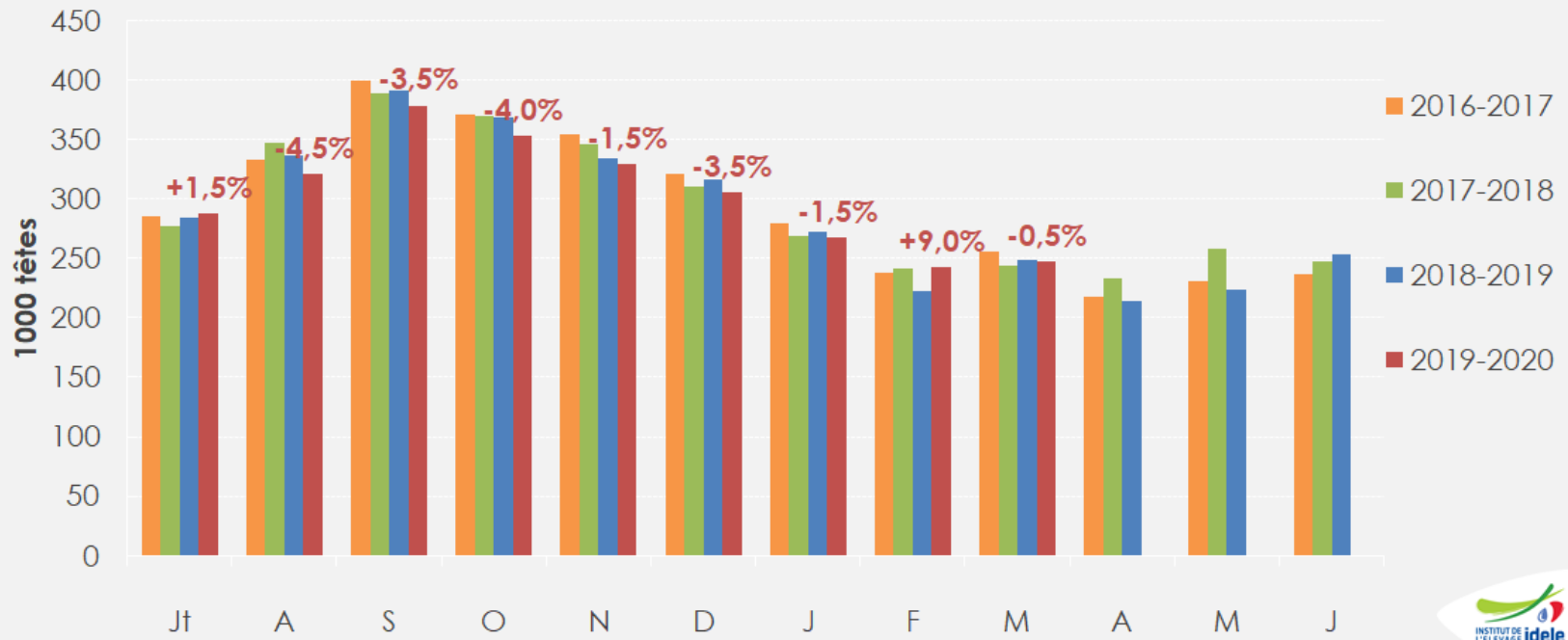

- Juillet 2019 - avril 2020: 2 736 000 naissances de veaux de mère laitière, soit -1,5% /2019 et -2% /2018

Des exports de veaux toujours élevés

Exportations françaises de veaux

Animaux de moins de 2 mois, Source : GEB - Institut de l'Élevage d'après Spie-BDNI

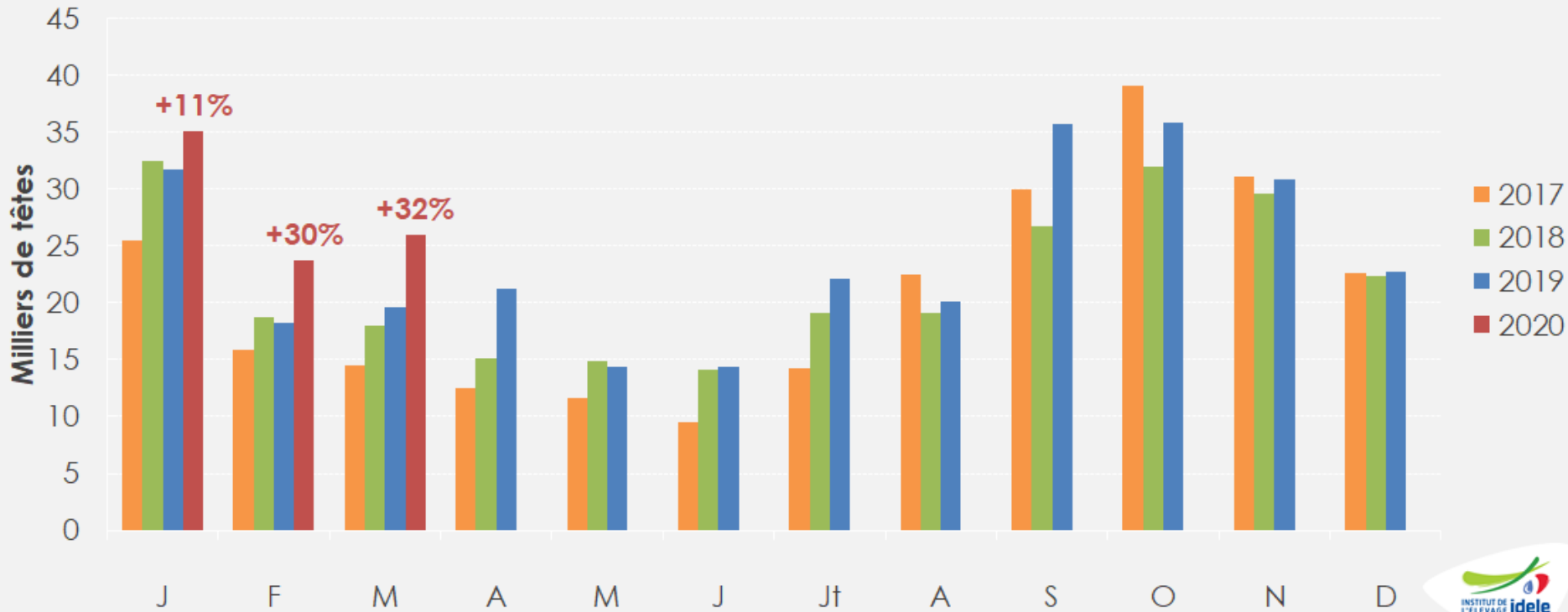

- Janvier-mars 2020 : +21% /2019 et +20% /2018

Des envois vers l'Espagne à bas prix

Cotation du veau frison de moins d'un mois en Espagne

Source : GEB - Institut de l'Élevage d'après MAPA

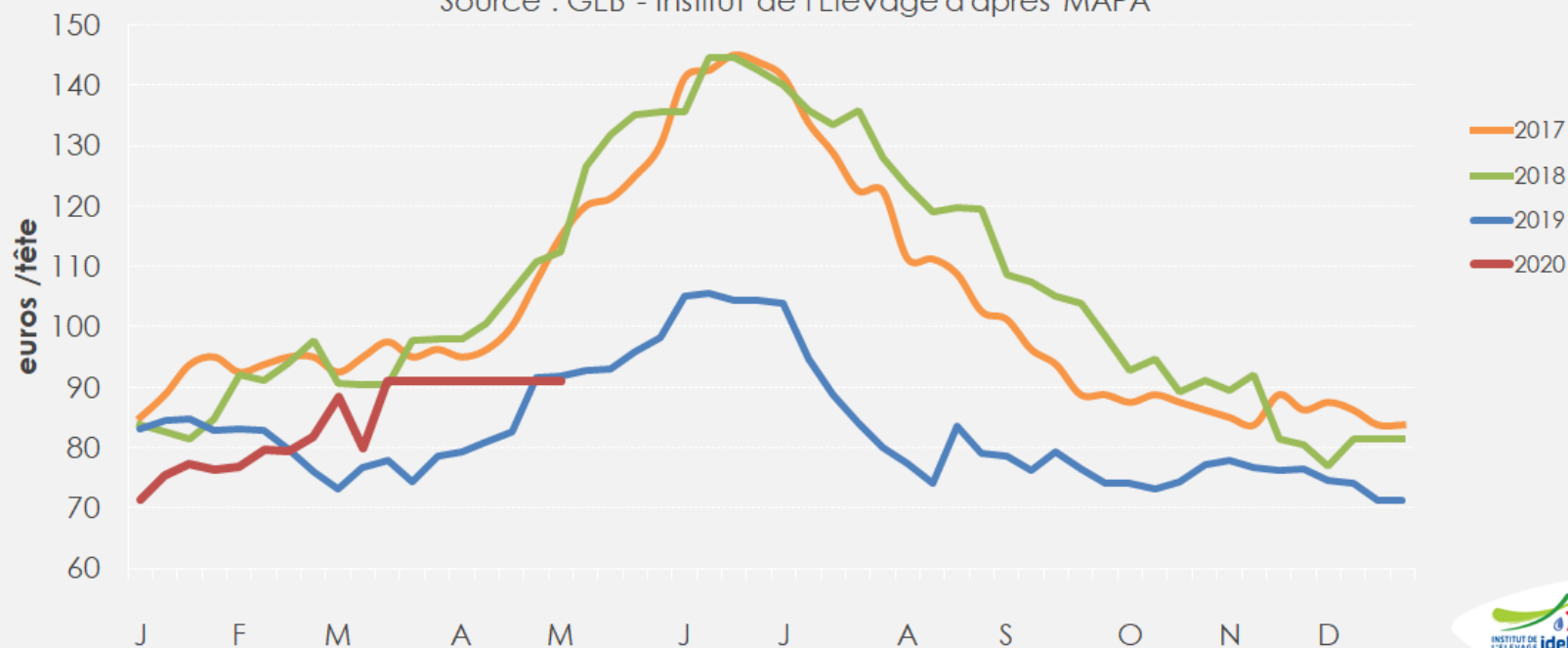

Semaine 18 : 91 € /tête soit -1% /2019 et -19% /2018

Pour plus d'infos :

Département Economie

benoit.baron@idele.fr

germain.milet@idele.fr

lina-may.ramony@idele.fr