



Construisons ensemble les avenir de l'élevage

# Tendances Lait Viande



GRAPHIQUES ET DONNÉES

VEAUX DE BOUCHERIE • VEAUX NOURRISSONS

JANVIER 2021

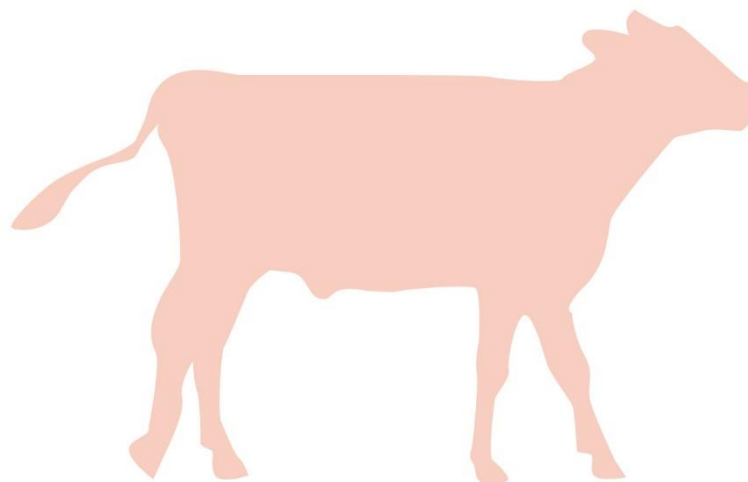



Construisons ensemble les avenir de l'élevage

**Tendances** Lait Viande

Confédération  
Nationale de l'élevage  
**CNE**

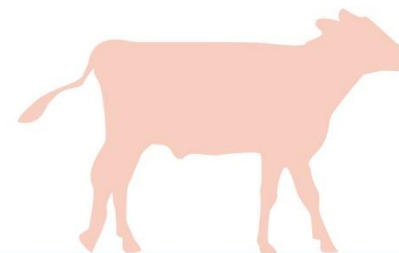

GRAPHIQUES ET DONNÉES

VEAUX DE BOUCHERIE  
VEAUX NOURRISSONS

JANVIER 2021

**Les points clés  
du marché  
des veaux**



# Les points clés du marché des veaux

## Veaux de boucherie

- La cotation annuelle moyenne 2020 du veau O est en recul par rapport aux années précédentes
- Les coûts alimentaires sont en hausse en cette fin d'année
- La production abattue accuse une baisse de -4,2 %/2019 en têtes au mois de novembre
- Les veaux abattus ont retrouvé leur poids et âge moyens de décembre 2019
- Petite embellie aux Pays-Bas grâce aux fêtes de fin d'année

## Veaux nourrissons

- La cotation du petit veau est au plancher depuis plusieurs mois
- Les naissances de veaux de mère de type laitier sont en recul depuis juillet (-3% /2019), mais elles sont quasi-stables depuis janvier 2020
- Les exportations vers l'Espagne atteignent des records en novembre
- Pas d'évolution de la cotation espagnole du veau frison de moins d'un mois

# Cotation du veau rosé clair O élevé en atelier

Source : GEB-Idele d'après FranceAgriMer

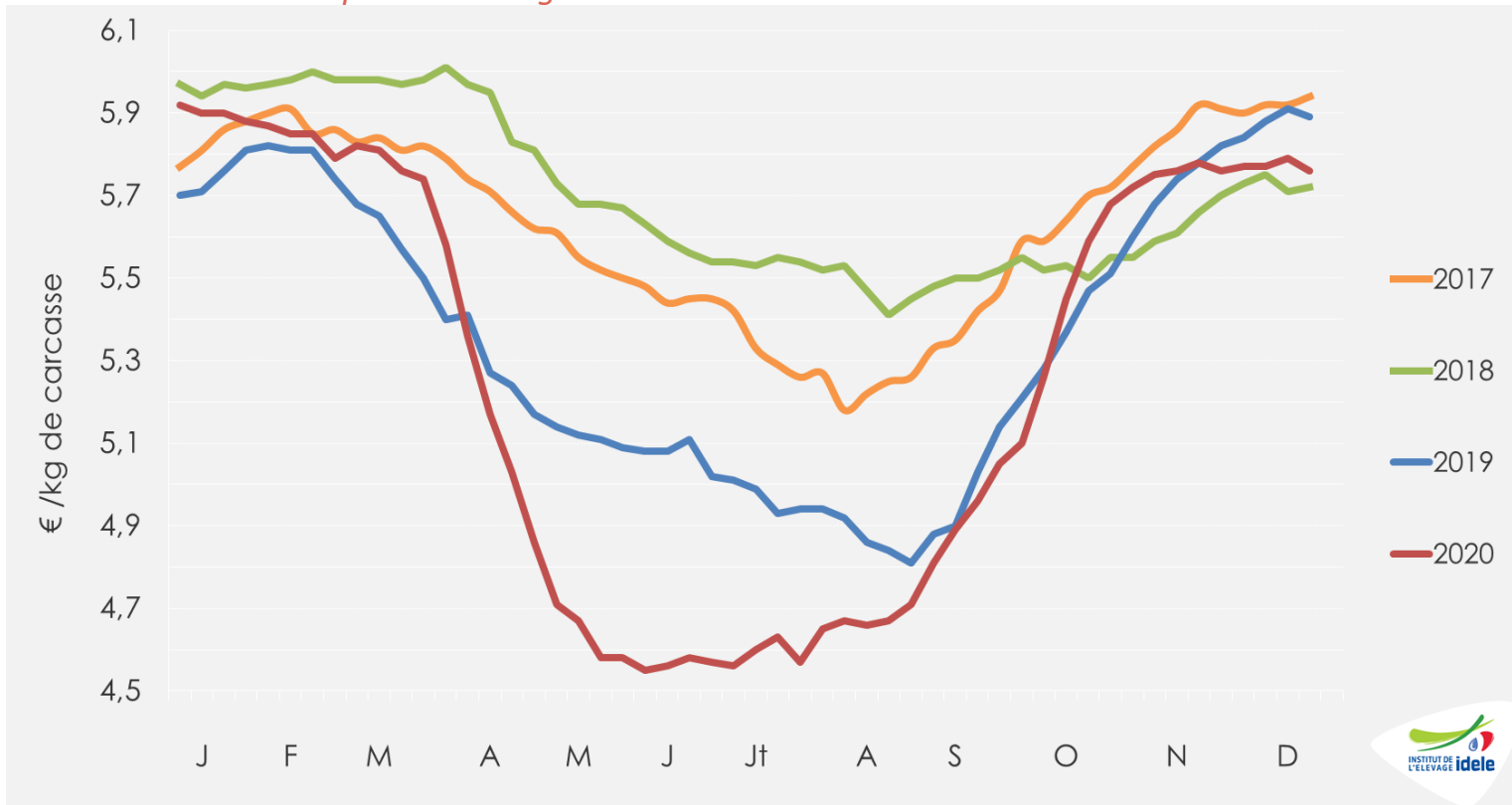

- Sem. 52 : 5,76 €/kg de carcasse, soit
  - -1 cts / s49
  - -2,2% ou -13 cts /2019 et +0,7% ou +4 cts /2018

# Cotations des poudres de lait en France

Source : GEB-Idele d'après ATLA

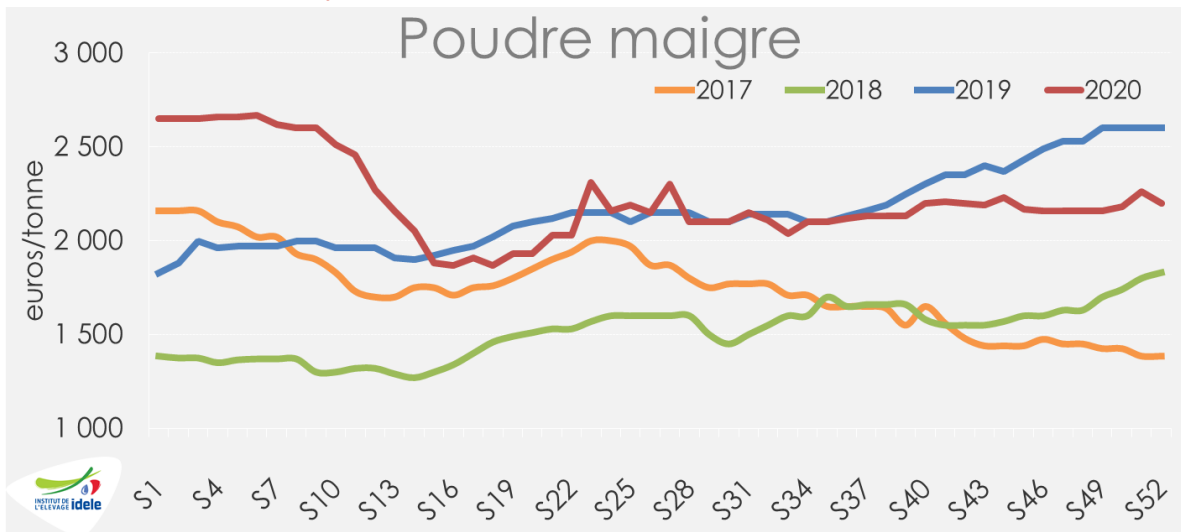

- Sem. 52 : 2 200 €/t  
Soit -15% /2019

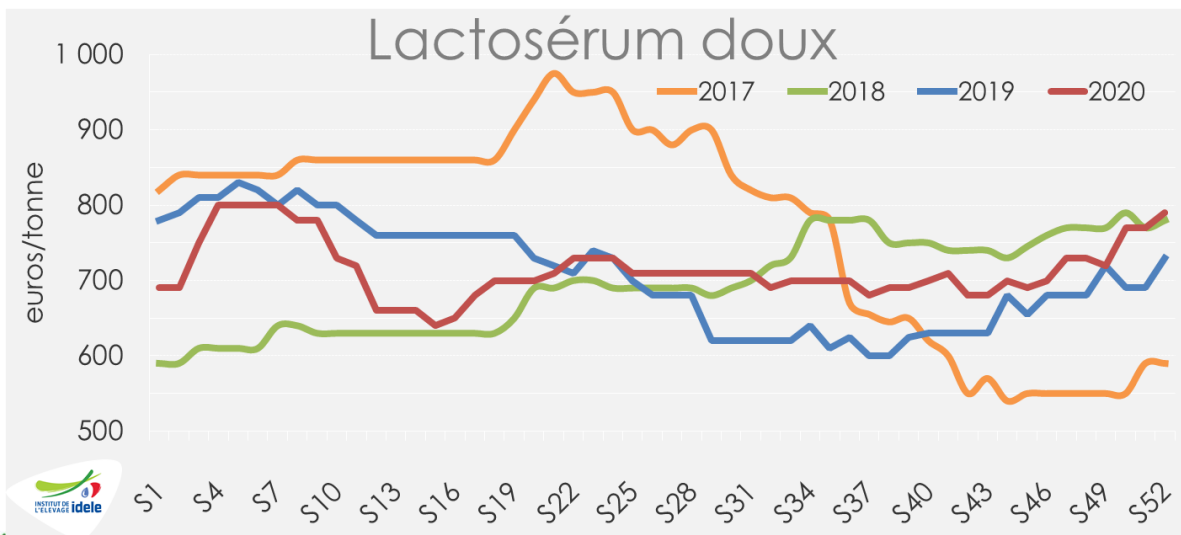

- Sem. 52 : 790 €/t  
Soit +8% /2019

# IPAMPA\* aliments d'allaitement pour veaux

\*Indice mensuel des prix d'achat des moyens de production agricole  
Base 2015, source : GEB-Idele d'après INSEE

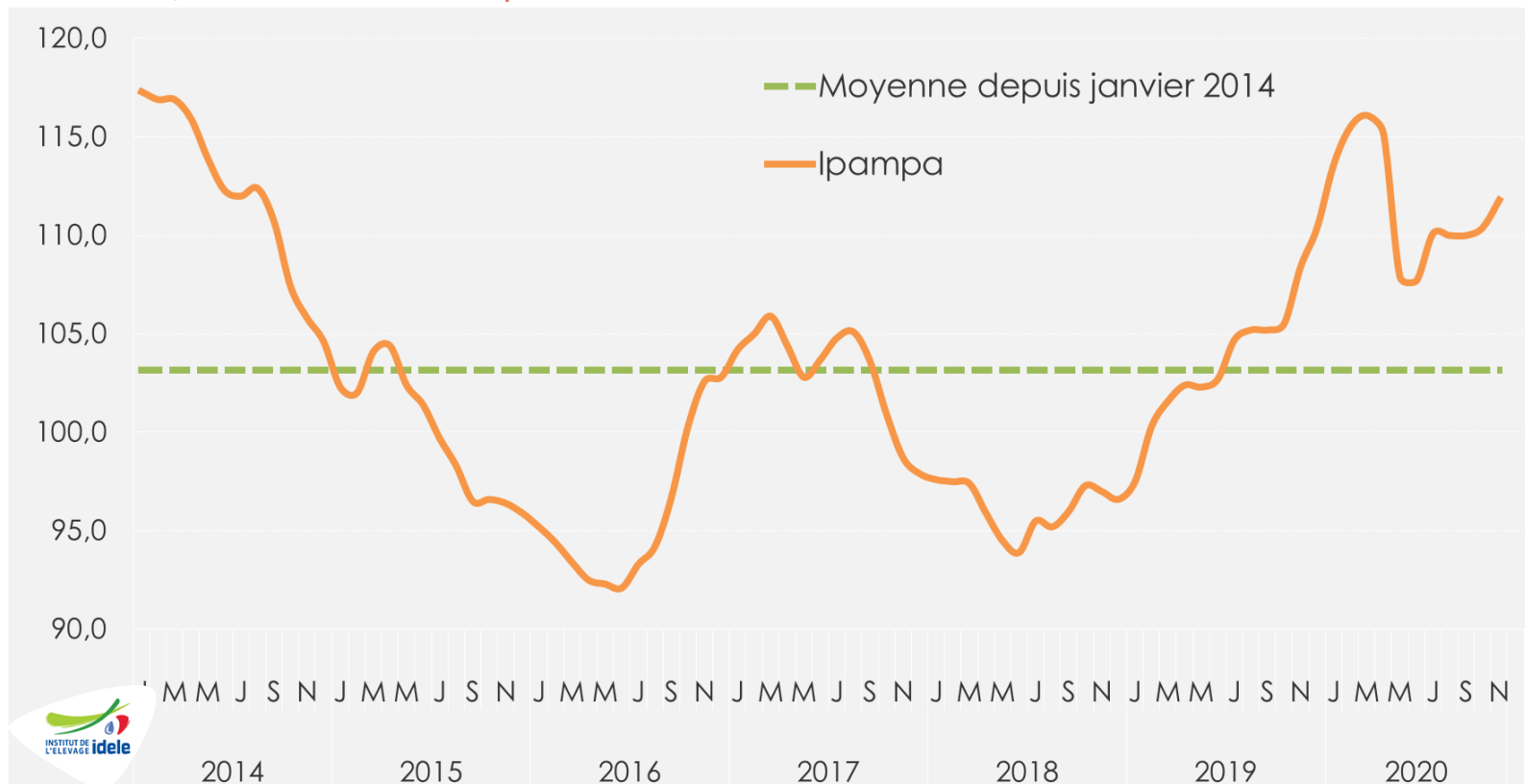

- Novembre 2020 : 111,8 points, soit +3,4 /2019 et +14,8 /2018

# IPAMPA\* autres aliments pour veaux

\*Indice mensuel des prix d'achat des moyens de production agricole  
Base 2015, source : GEB-Idele d'après INSEE

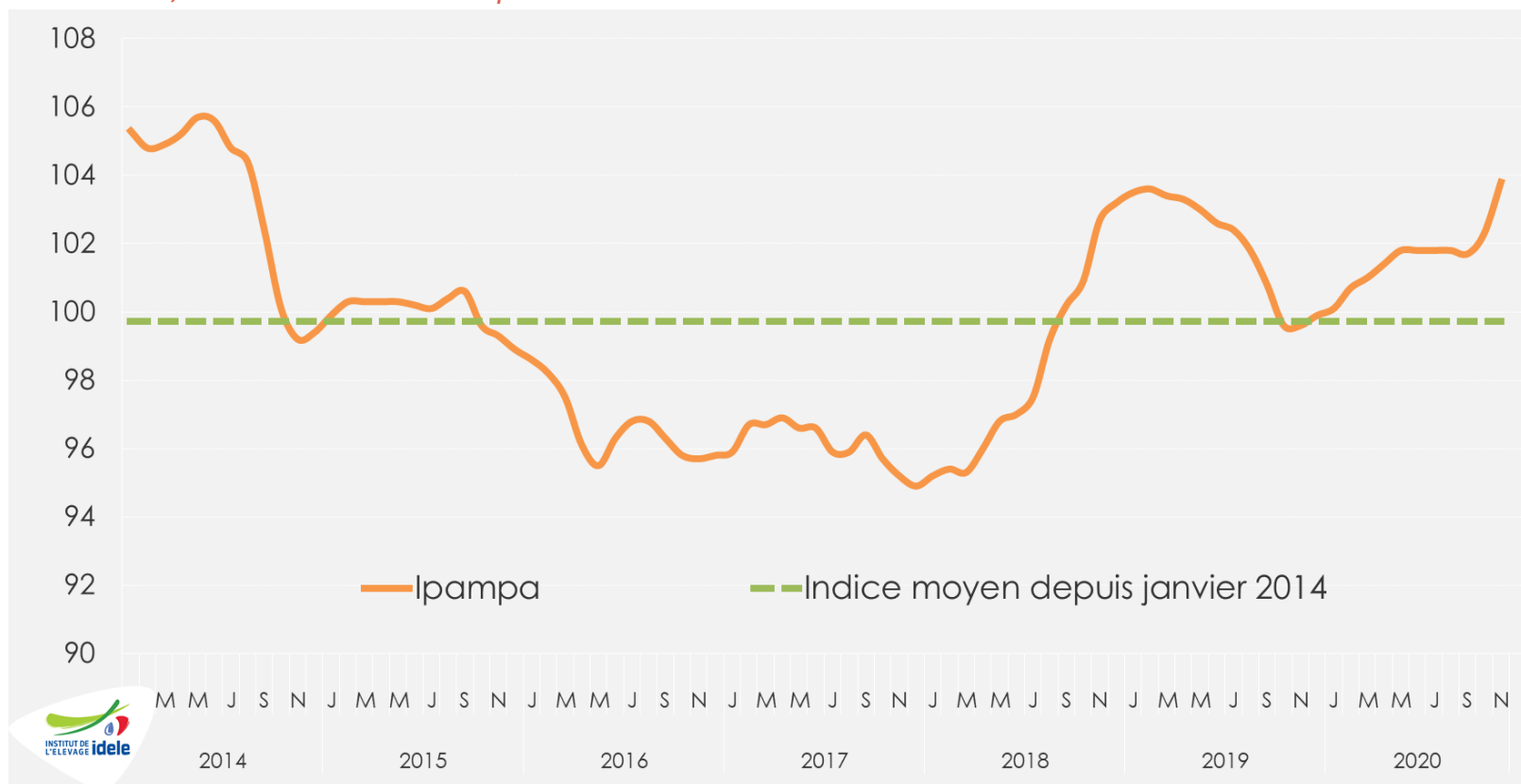

- Novembre 2020: 103,8 points, soit +4,2 /2019 et +1,1 /2018

# Abattages CVJA\* de veaux gras

\*Corrigés des variations journalières d'abattages

Source : GEB-Idele d'après SPIE Normabev

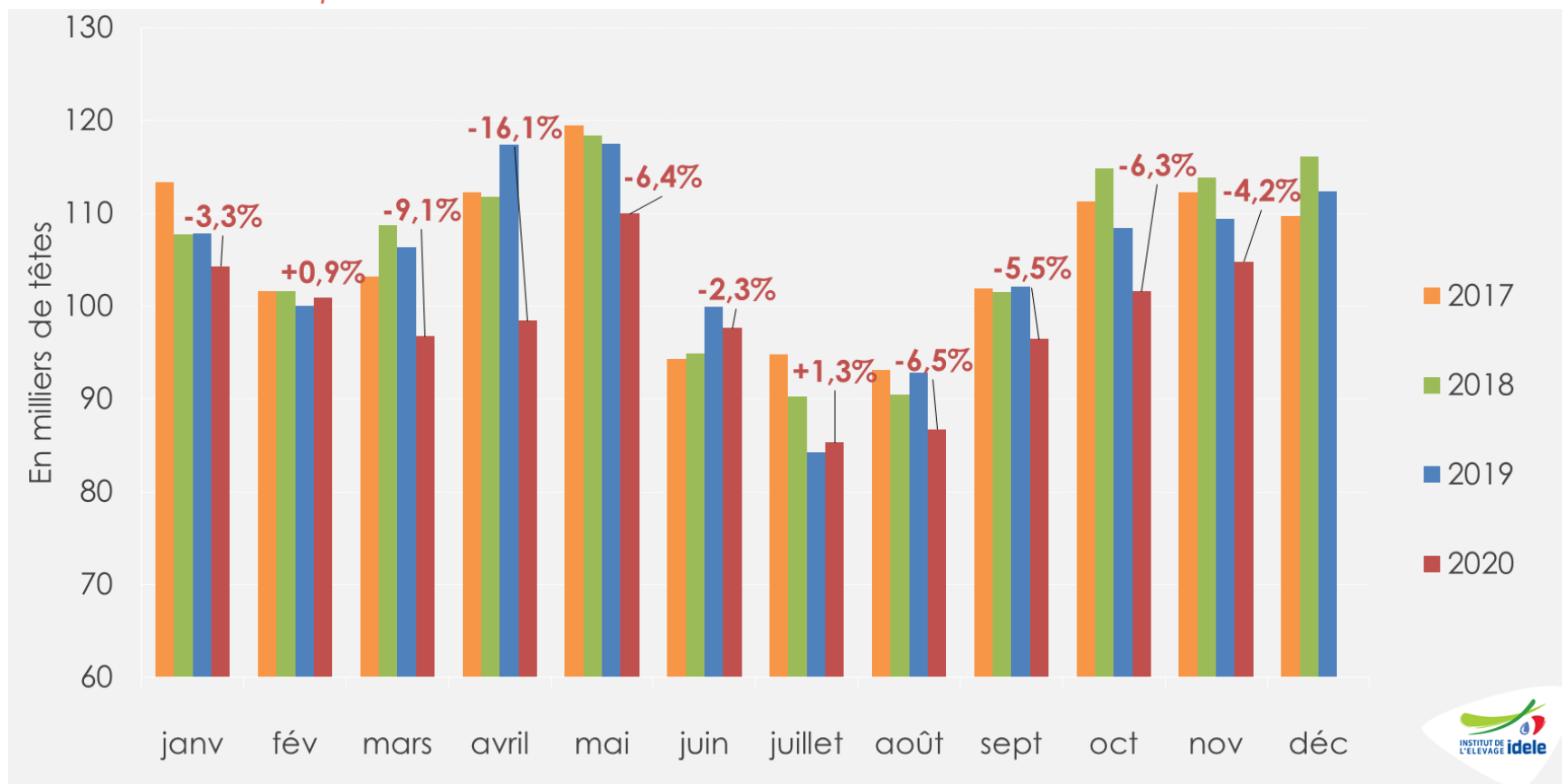

- Novembre 2020 : 105 000 têtes, soit -4,2% /2019 et -7,9% /2018
- Janv.-novembre 2020 : 1 083 000 têtes, soit -5,5% /2019 et -6,2% /2018



# Abattages CVJA\* de veaux gras

\*Corrigés des variations journalières d'abattages

Source : GEB-Idele d'après SPIE Normabev

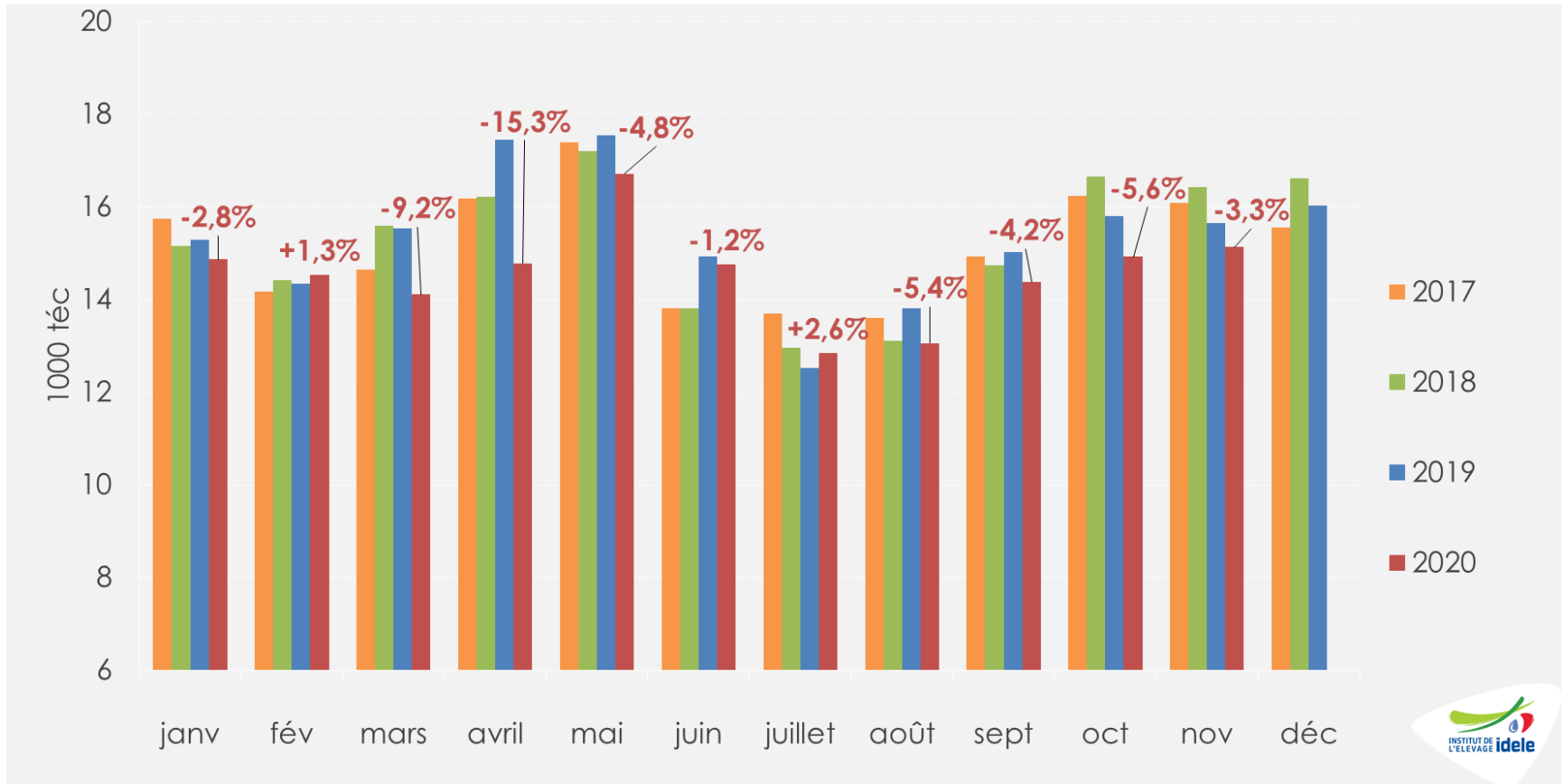

- Novembre 2020 : 15 000 téc, soit -3,3% /2019 et -7,8% /2018
- Janv.-novembre 2020 : 160 000 téc, soit -4,6% /2019 et -3,7% /2018

# Poids carcasse moyen des veaux gras abattus en France

Source : GEB-Idele d'après SPIE Normabev

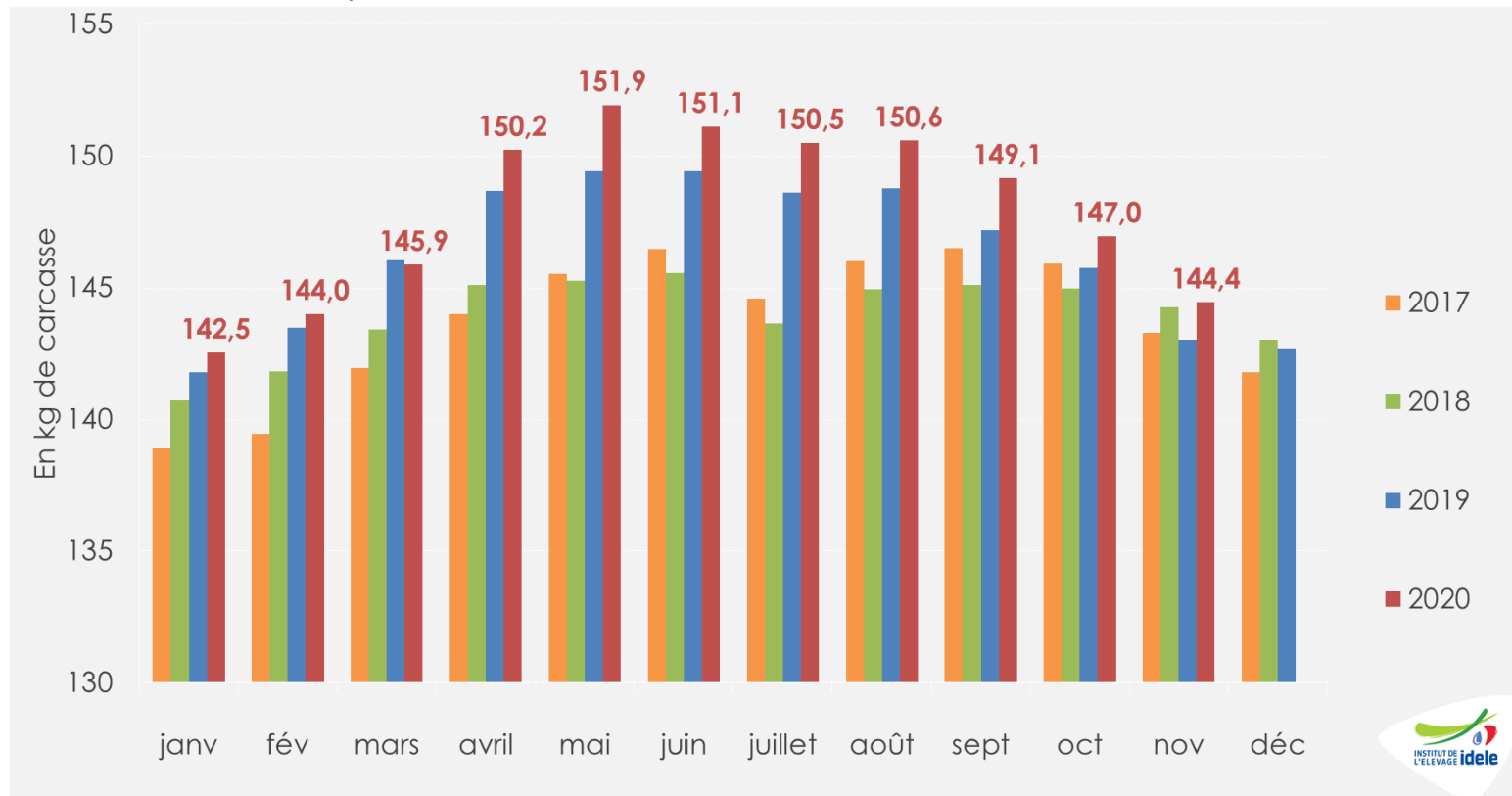

- Novembre 2020 : 144,4 kg, soit +1,4 kg /2019 et +0,2 kg /2018
- Janv.-novembre 2020 : 147,9 kg, soit +1,3 kg /2019 et +3,8 kg /2018

# Age moyen à l'abattage des veaux gras

Source : GEB-Idele d'après SPIE Normabev

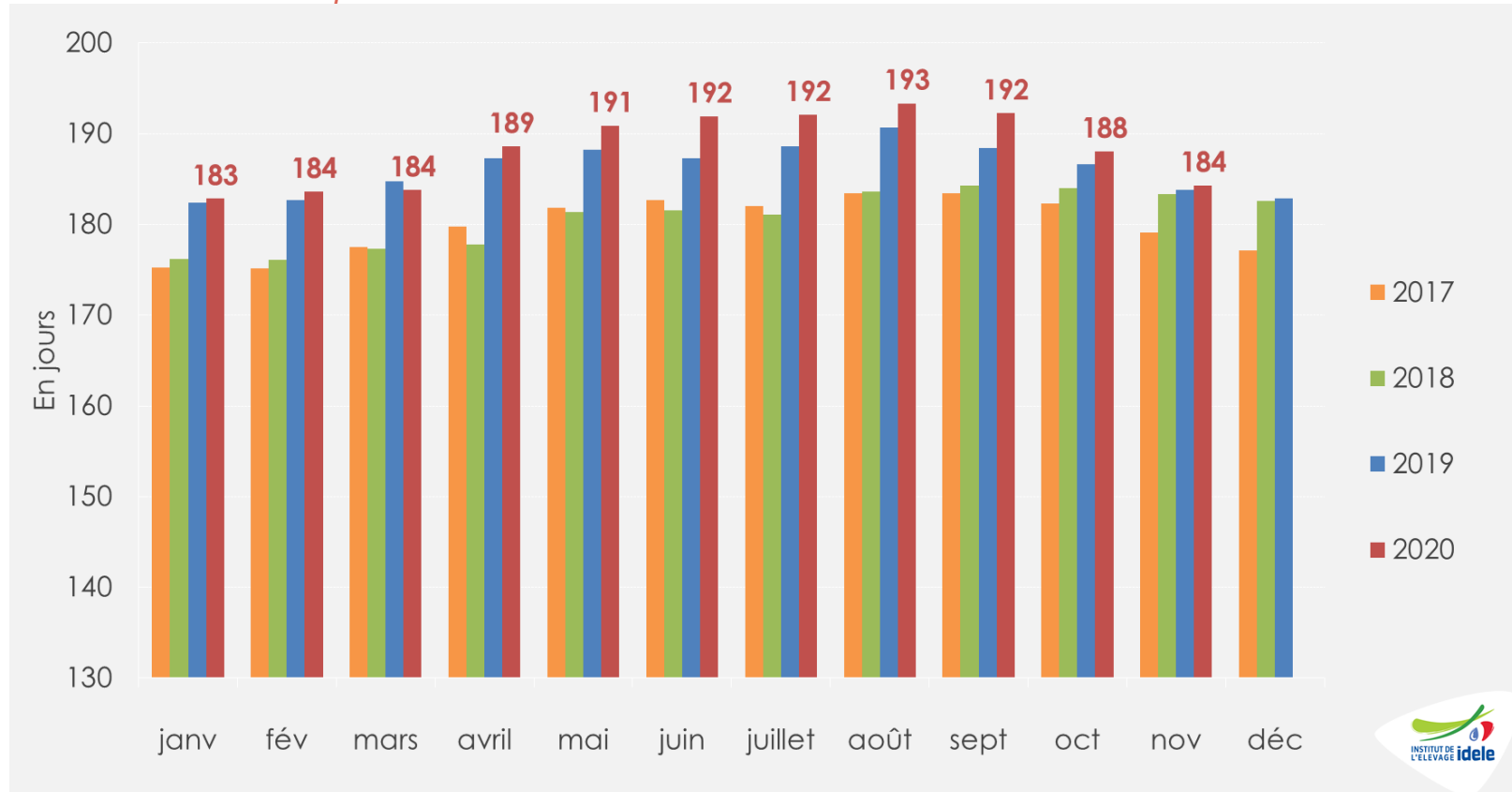

- Novembre 2020 : 184 jours, soit +0,5 j /2019 et +1,0 j /2018
- Janv.-novembre 2020 : 188,2 jours, soit +1,8 j /2019 et +7,6 j /2018

# Effectifs de veaux mâles de mère laitière de 6 mois présents en ferme

France métropolitaine

Source : GEB-Idele d'après SPIE – extraction du 05/01/2021

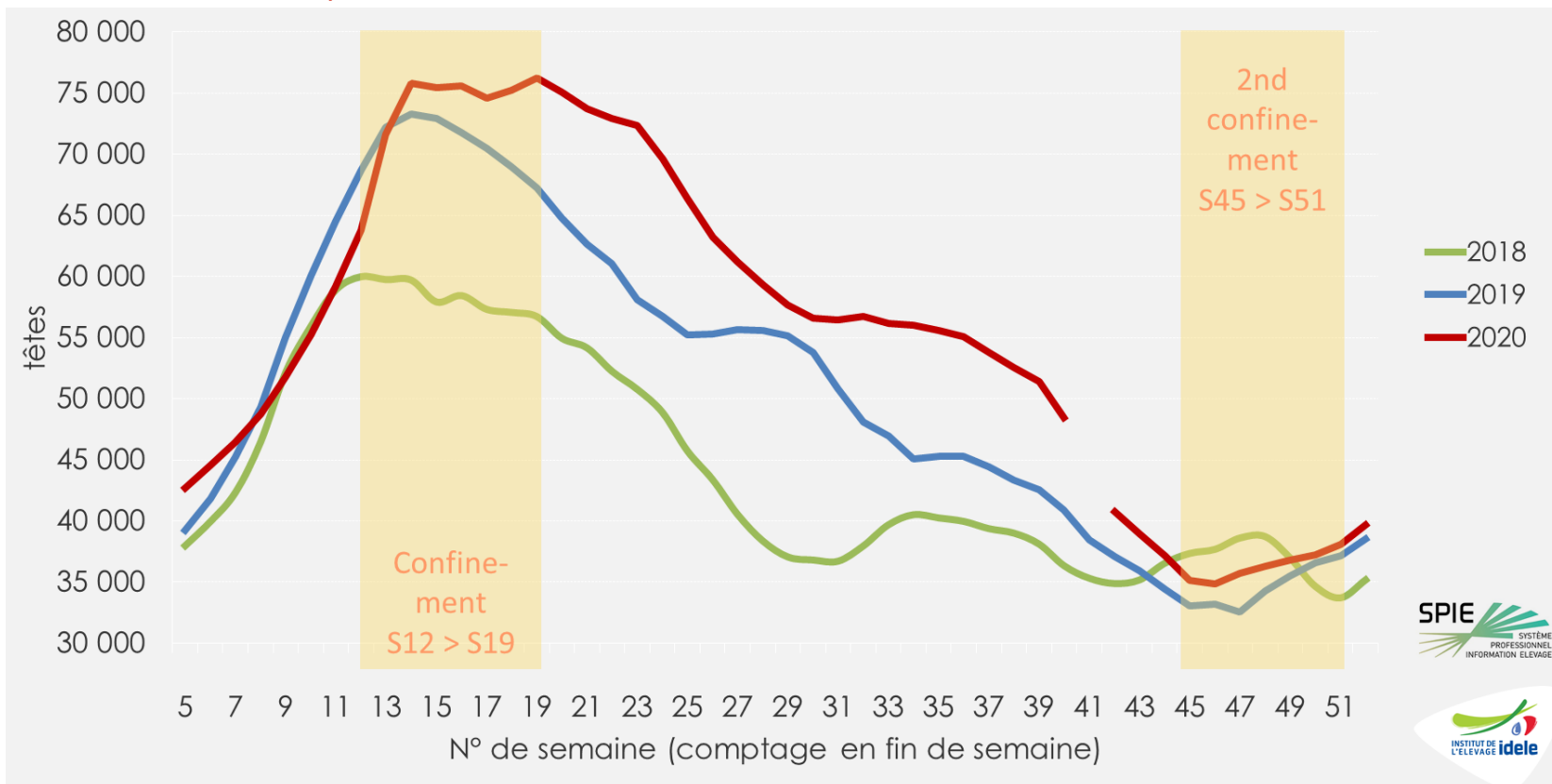

- Fin de semaine 52 : 39 000 têtes, soit +1 000 têtes ou +3% /2019 et +4 000 têtes ou +13% /2018

# Cotation du veau de boucherie pie-noir néerlandais

Source : GEB-Idele d'après RVO

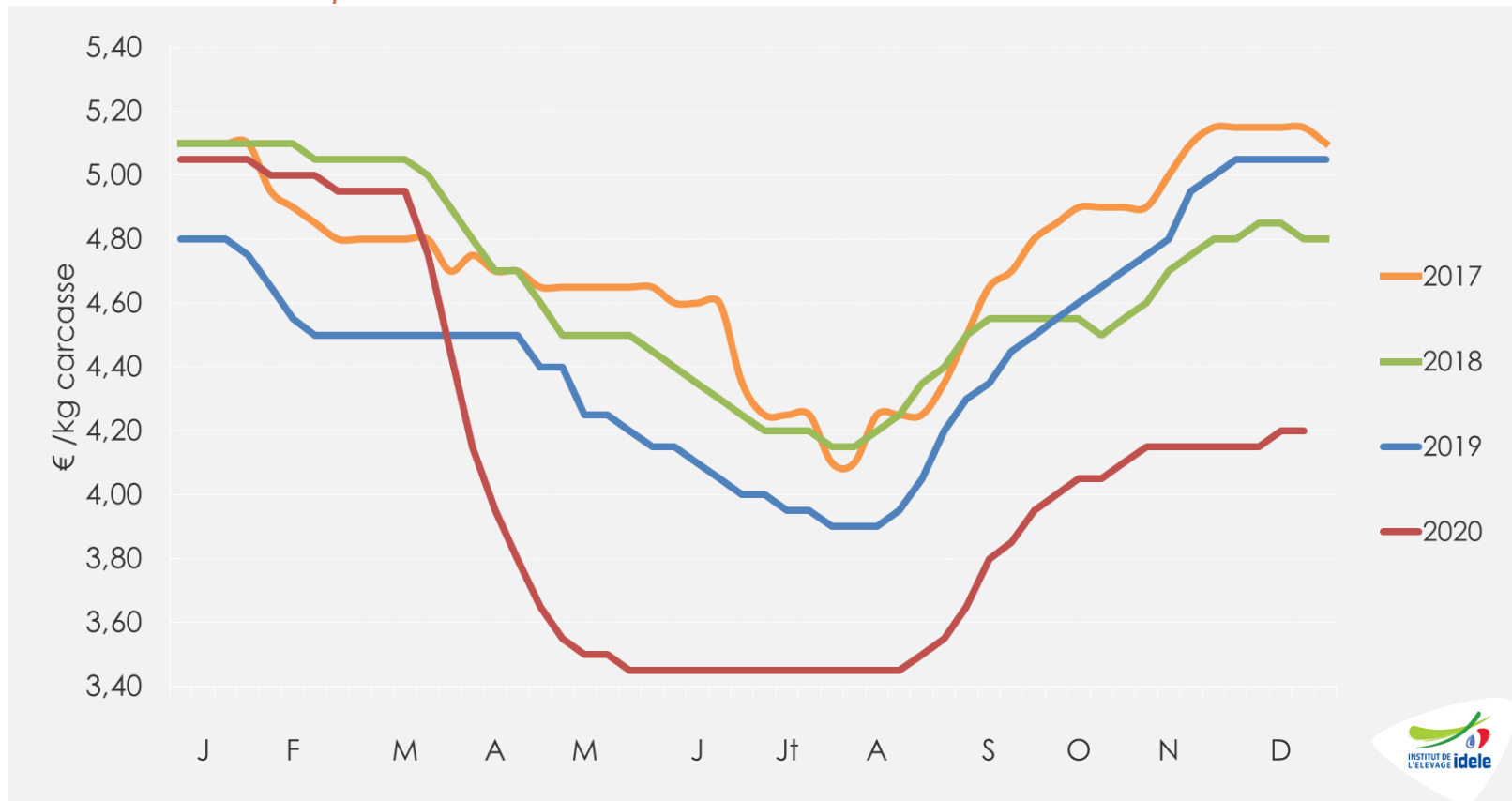

- Semaine 51 : 4,20 €/kg de carcasse soit -17% /2019 et -13% /2018

# Cotation du veau mâle type lait de 45-50kg

Source : GEB-Idele d'après FranceAgriMer

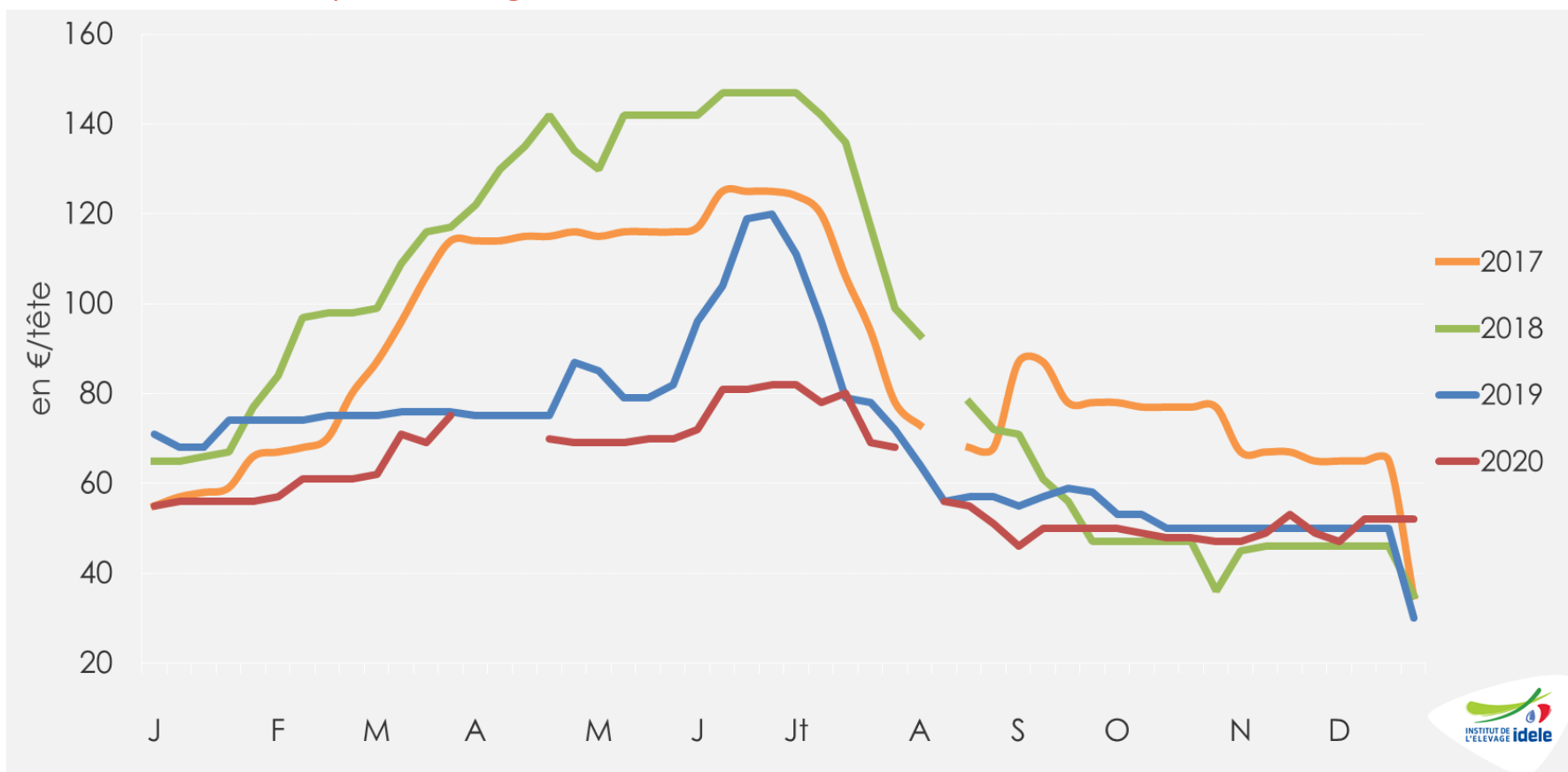

- Sem. 52 : 52 €/tête, soit +22 € ou +73,3% /2019 et +17 € ou +48,6% /2018

# Naissance de veaux de mère de type laitier

Source : GEB-Idele d'après SPIE-BDNI

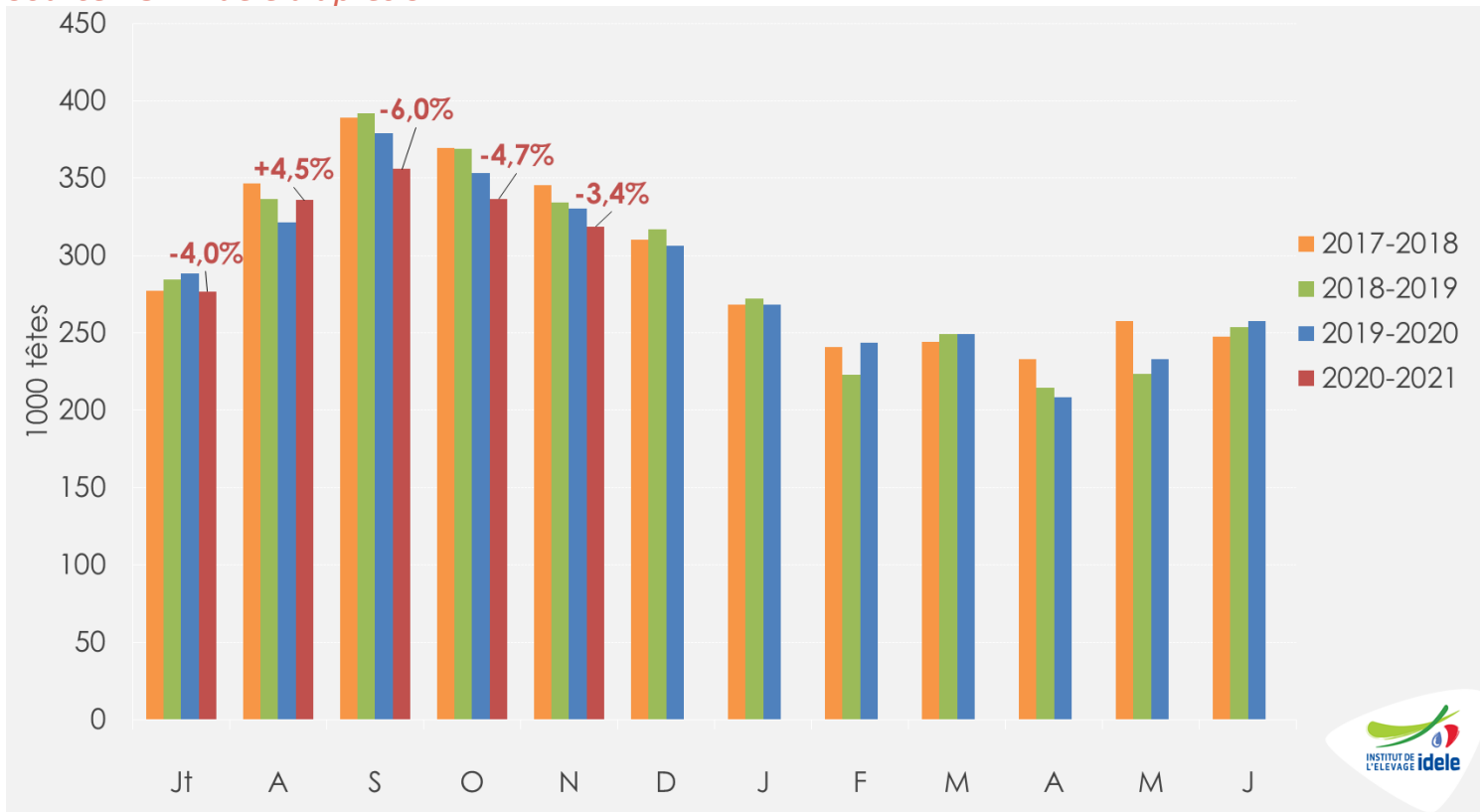

- Novembre 2020 : 319 000 têtes, soit -3,4% /2019 et -5,0% /2018
- En cumul depuis janvier 2020 : 3 084 000 têtes, soit -0,7% /2019 et -3,8% /2018
- En cumul depuis juillet 2020 : 1 624 000 têtes, soit -2,9% /2019 et -5,0% /2018



Construisons ensemble les avenir de l'élevage

Tendances Lait Viande CNE



# Envois moyens hebdomadaires de veaux de mère laitière (<2 mois)

Source : GEB-Idele d'après SPIE-BDNI

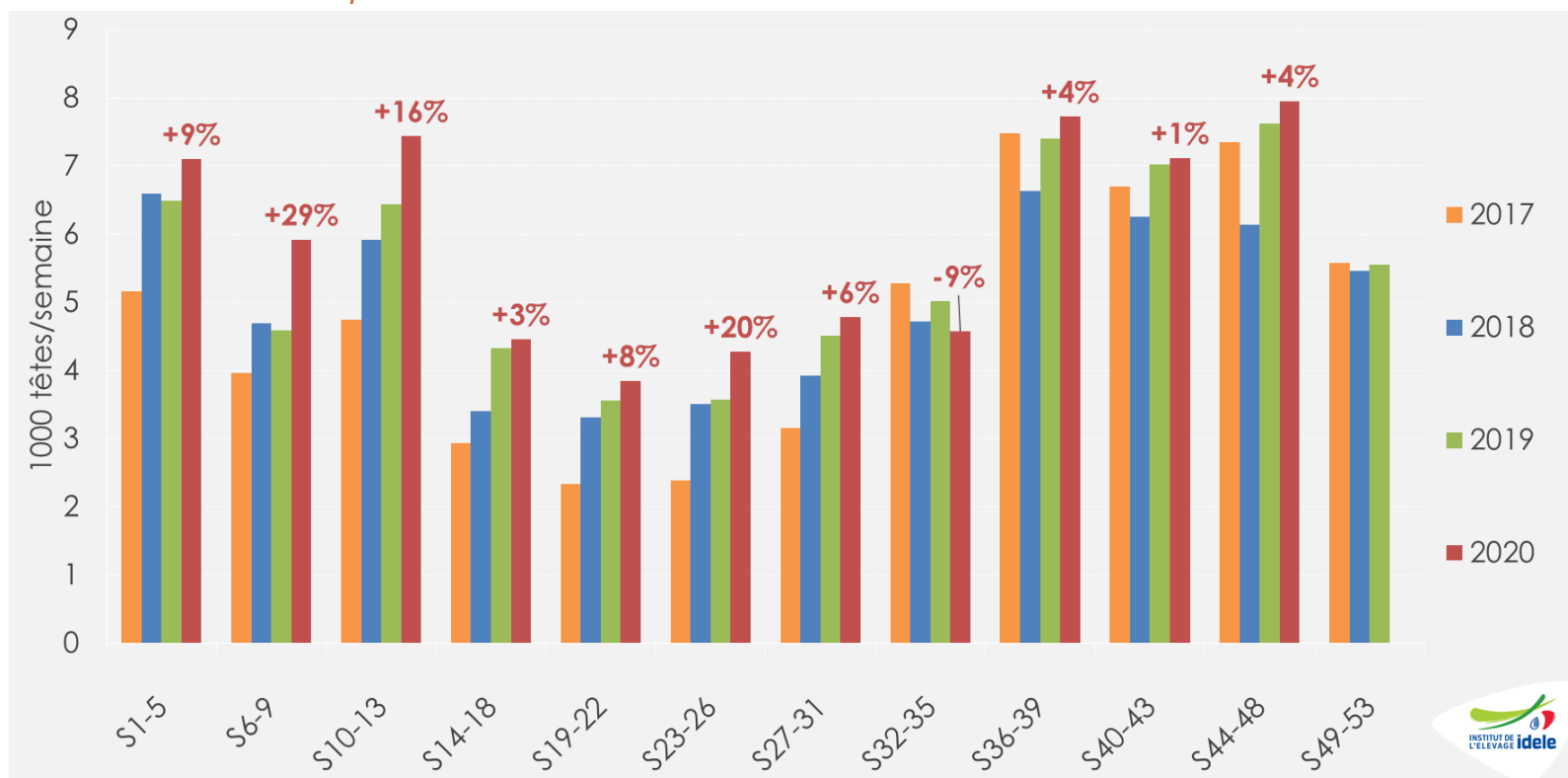

- Sem. 44-48 (26 oct.-29 nov.) : 40 000 têtes, soit +4% /2019 et +30% /2018
- S1-51 : 318 000 têtes, soit +8,2% /2019 et +18,9% /2018



# Cotation espagnole du veau frison de moins d'un mois

Source : GEB-Idele d'après MAPA



Semaine 50 : 77,5 €/tête soit +5% /2019 et -5% /2018

# Import français de veaux de moins de 80 kg

Source : GEB-Idele d'après Douanes françaises

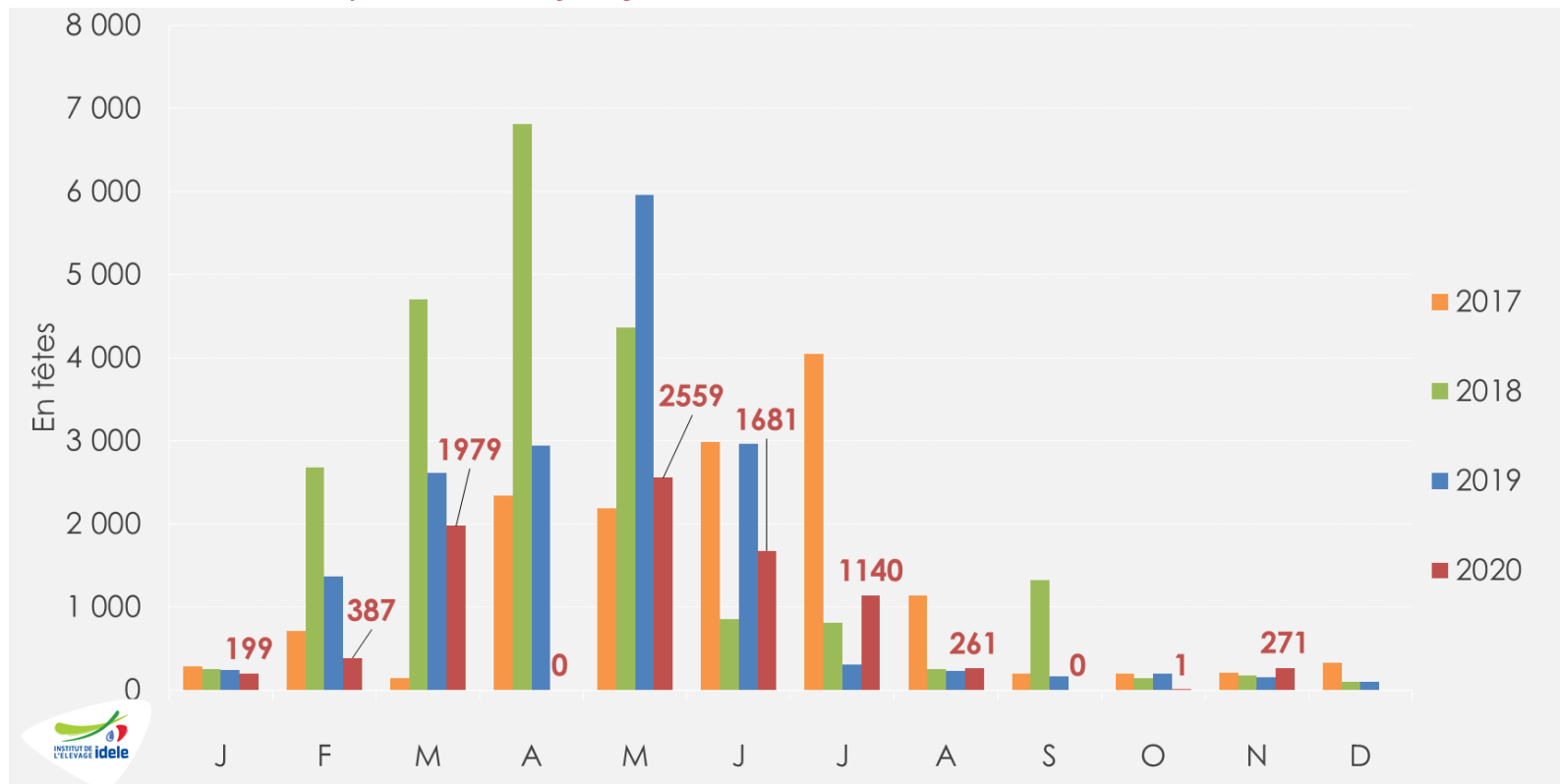

- Novembre 2020 : 300 têtes soit +73% /2019 et +48% /2018
- Janv.-novembre : 8 500 têtes, soit -51% /2019 et -62% /2018

# Pour plus d'infos :

Département Economie

[ilona.blanquet@idele.fr](mailto:ilona.blanquet@idele.fr)

[alix.gerardin@idele.fr](mailto:alix.gerardin@idele.fr)