



Construisons ensemble les avensirs de l'élevage

Tendances Lait Viande



GRAPHIQUES ET DONNÉES

VEAUX DE BOUCHERIE • VEAUX NOURRISSONS

FEVRIER 2021

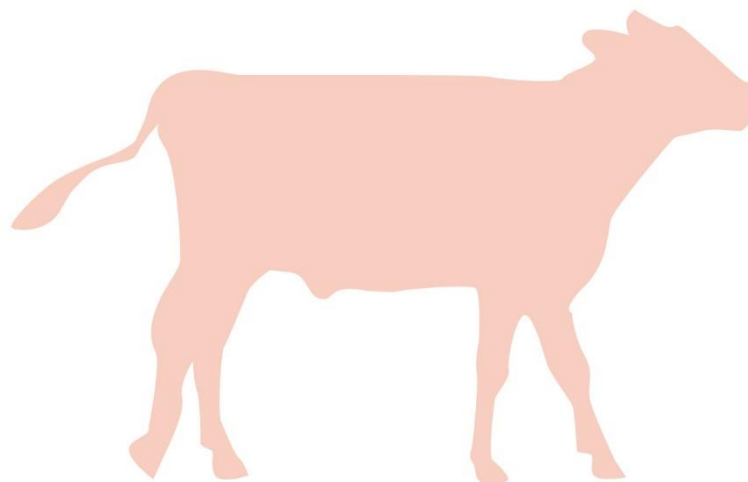



Construisons ensemble les avenir de l'élevage

Tendances Lait Viande

Confédération
Nationale de l'élevage
CNE

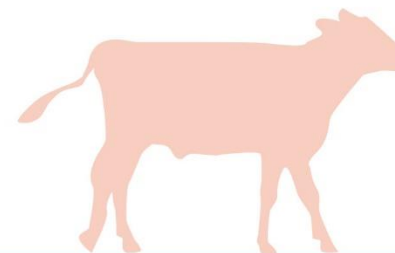

GRAPHIQUES ET DONNÉES

VEAUX DE BOUCHERIE
VEAUX NOURRISSONS

FEVRIER 2021

**Les points clés
du marché
des veaux**



Les points clés du marché des veaux

Veaux de boucherie

- En janvier 2021, la cotation du veau O est en recul par rapport à début 2020. Elle est restée stable durant le mois.
- Les coût alimentaires sont en hausse en janvier
- La production abattue accuse une baisse de -0,5 %/2019 en têtes au mois de décembre, avec un jour ouvré de plus... Année 2020 : -3,8%
- Comparé à janvier 2020, les veaux abattus ont retrouvé des niveaux similaires de poids et âge à l'abattage

Veaux nourrissons

- La cotation du petit veau a légèrement frémi en janvier, mais reste très basse.
- Les naissances de veaux de mère de type laitier sont en recul depuis juillet (-2,8% /2019), mais elles sont en recul nettement plus faible sur l'année 2020 (-0,9%)
- Les exportations vers l'Espagne atteignent à nouveau des records en décembre
- La cotation espagnole du veau frison de moins d'un mois est aussi basse que l'année dernière, pas d'évolution positive.

Cotation du veau rosé clair O élevé en atelier

Source : GEB-Idele d'après FranceAgriMer

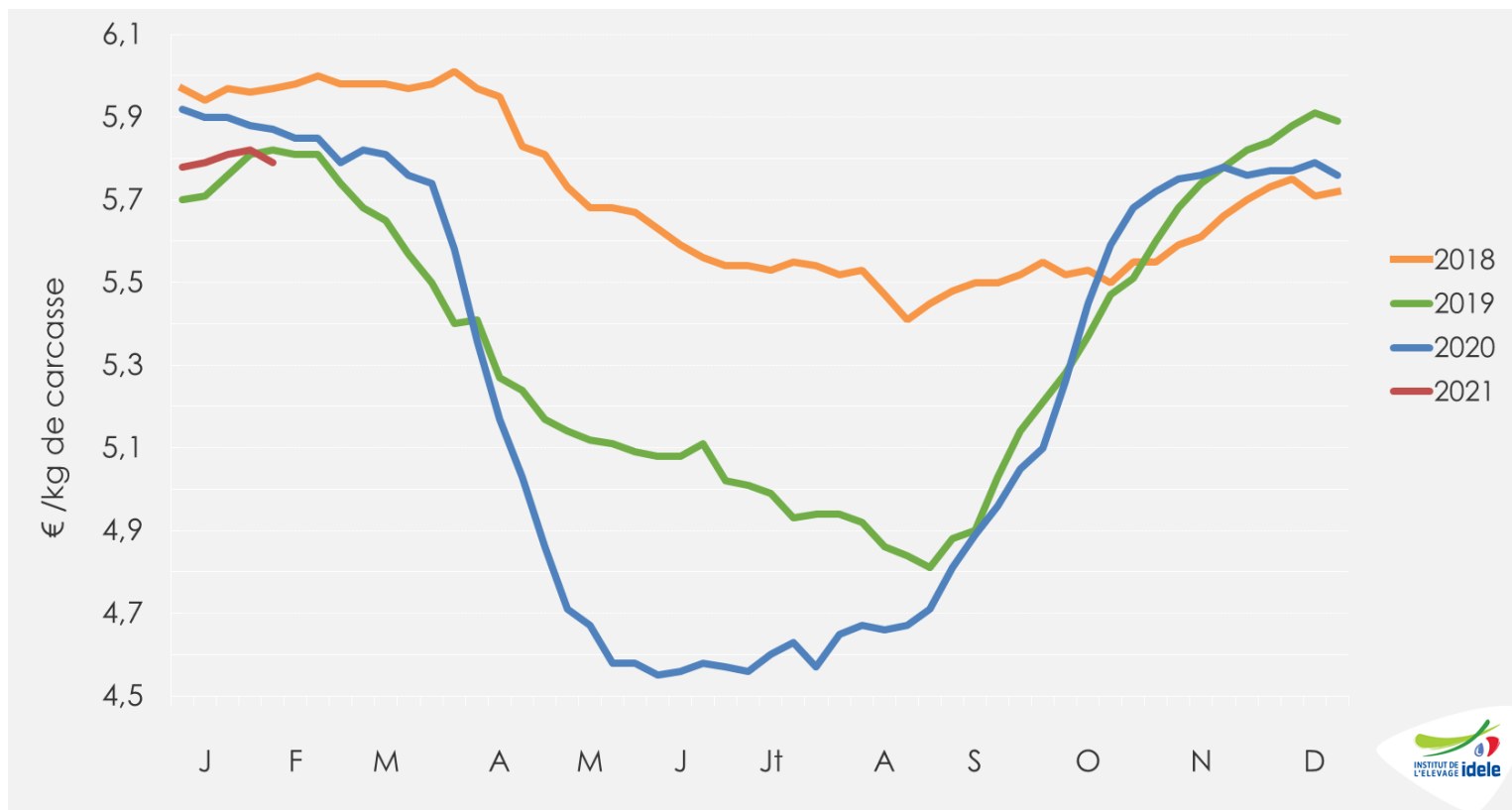

- Sem. 5 : 5,79 €/kg de carcasse, stable par rapport à s2
 - -1,4% ou -8 cts /2020
 - -0,5% /2019 (-3 cts /2019)

Cotations des poudres de lait en France

Source : GEB-Idele d'après ATLA

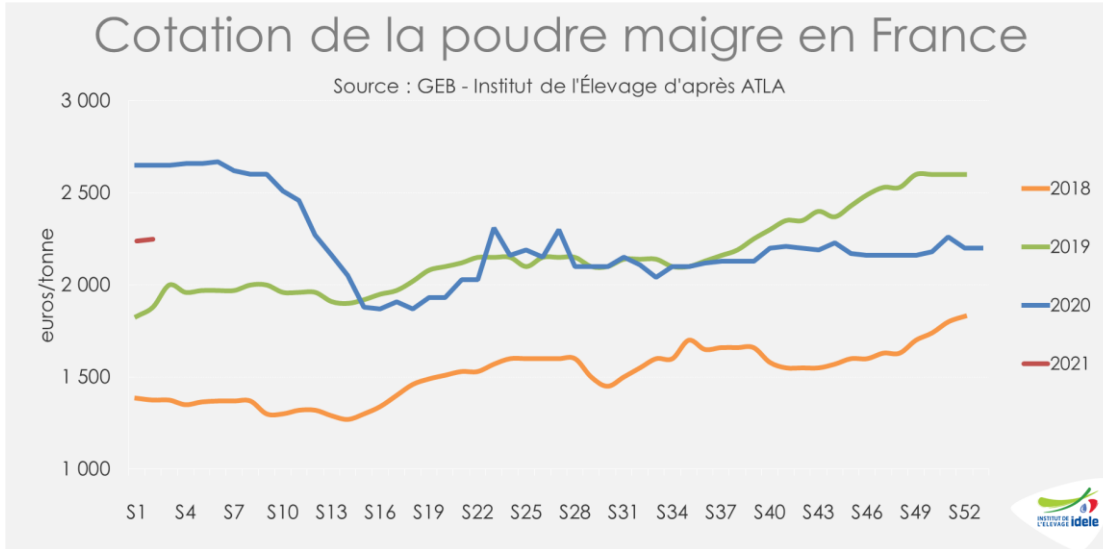

- Sem. 2 : 2 250 €/t
Soit -15% /2019

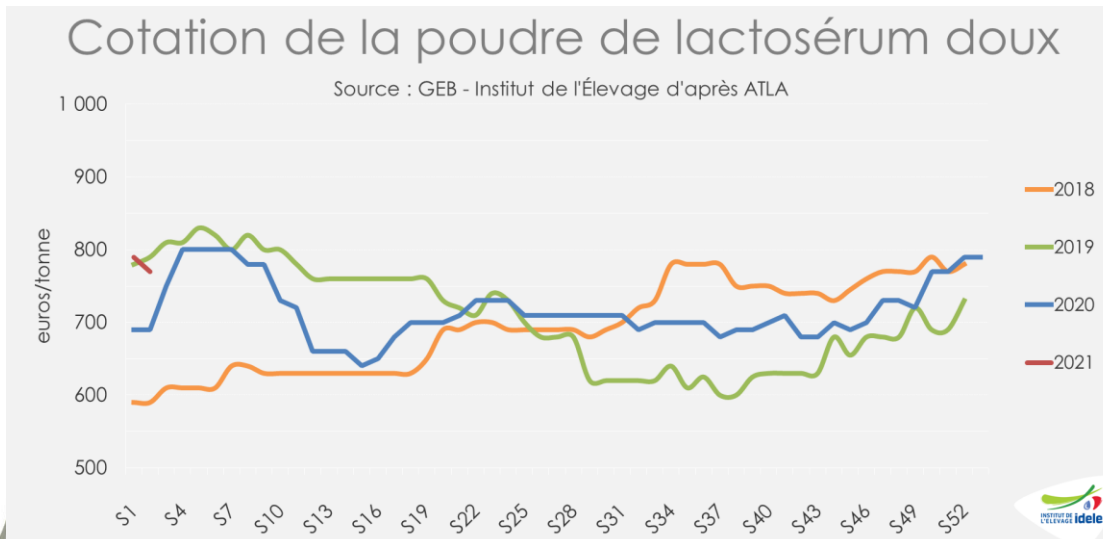

- Sem. 2 : 770 €/t
Soit +12% /2020

IPAMPA* aliments d'allaitement pour veaux

*Indice mensuel des prix d'achat des moyens de production agricole
Base 2015, source : GEB-Idele d'après INSEE

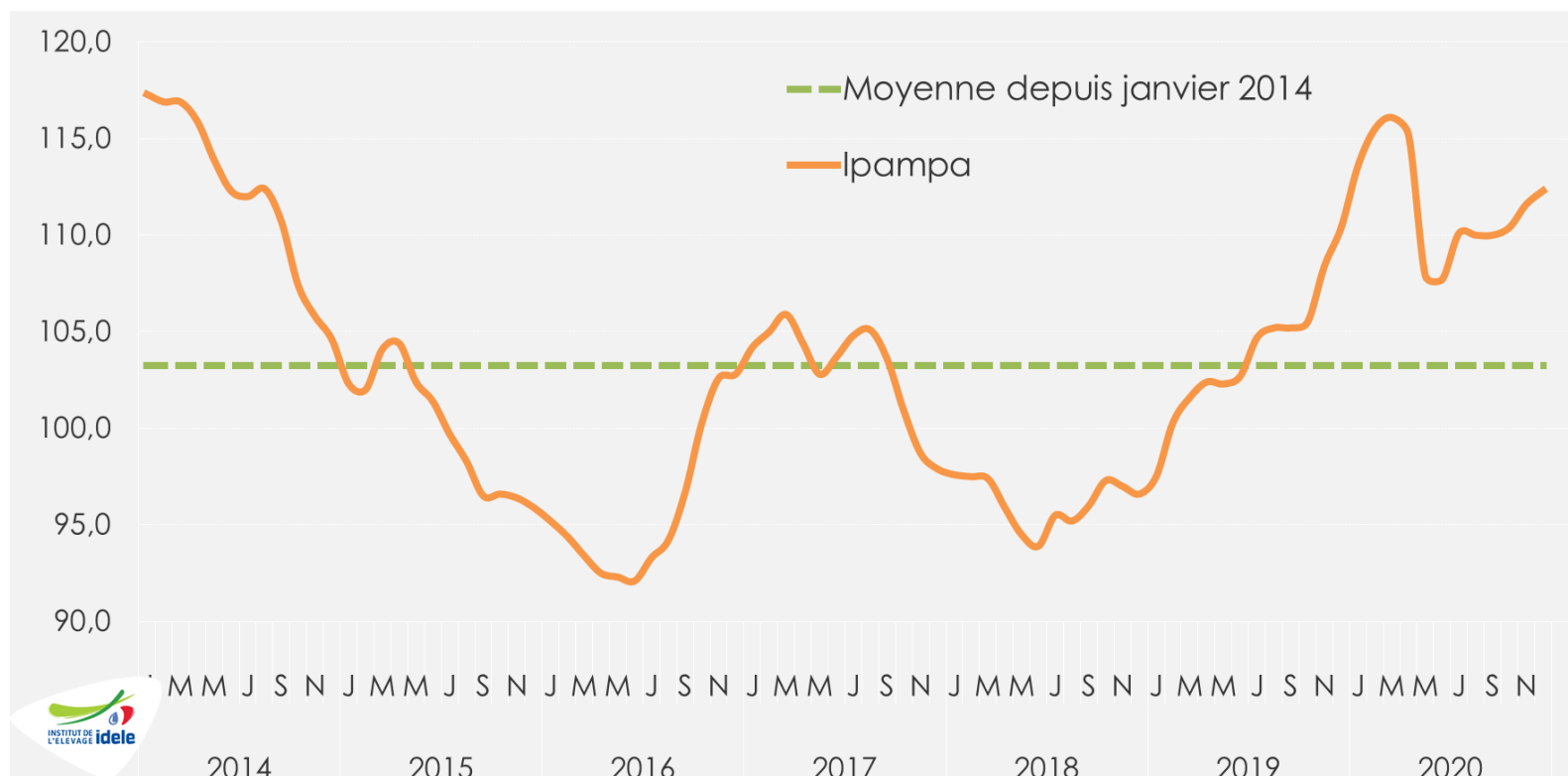

- Décembre 2020 : 112,3 points, soit +1,9 /2019 et +15,7 /2018

IPAMPA* autres aliments pour veaux

*Indice mensuel des prix d'achat des moyens de production agricole

Base 2015, source : GEB-Idele d'après INSEE

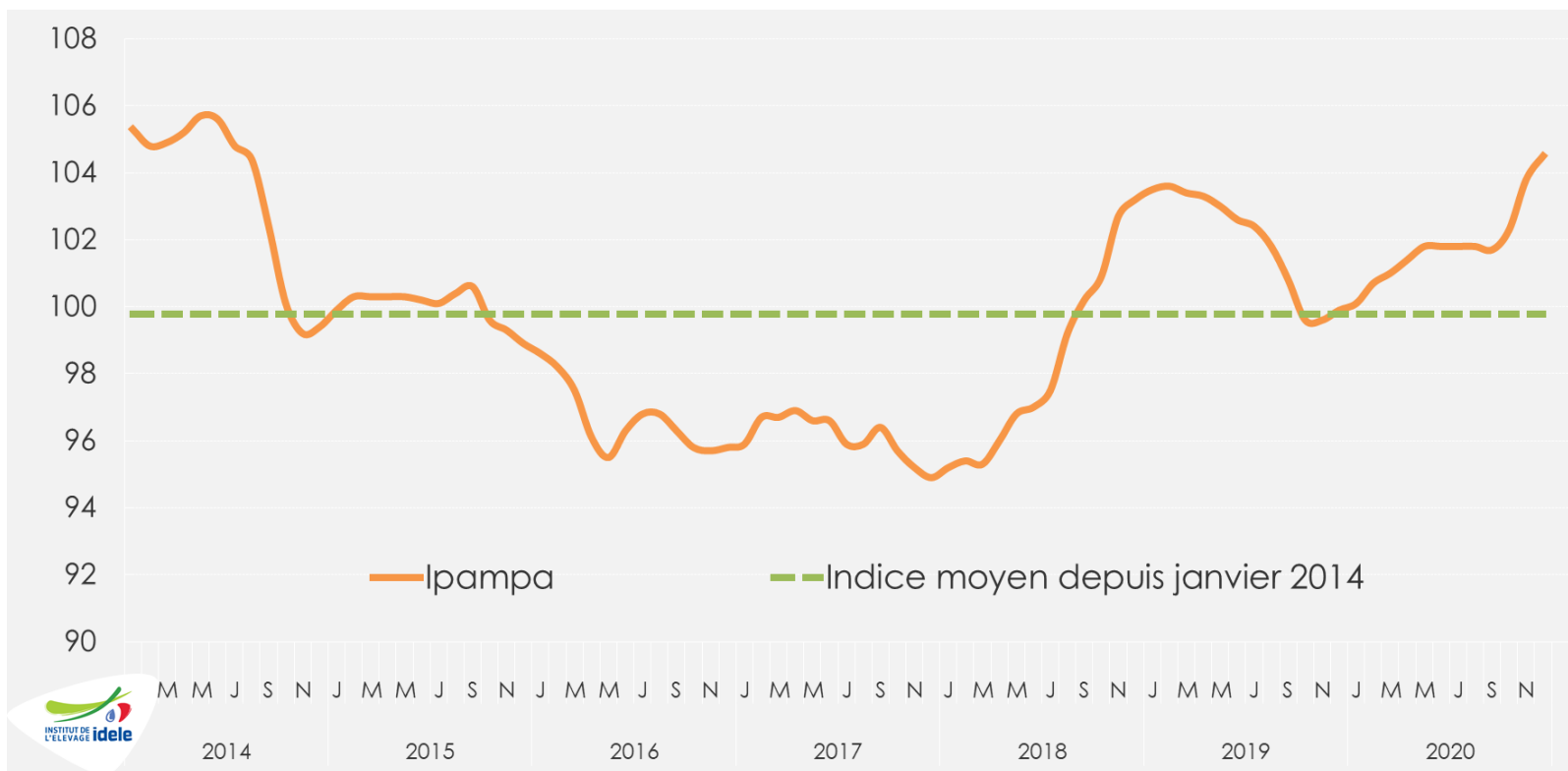

- Décembre 2020: 104,5 points, soit +4,6 /2019 et +1,3 /2018

Abattages bruts de veaux gras (en têtes)

Source : GEB-Idele d'après SPIE Normabev

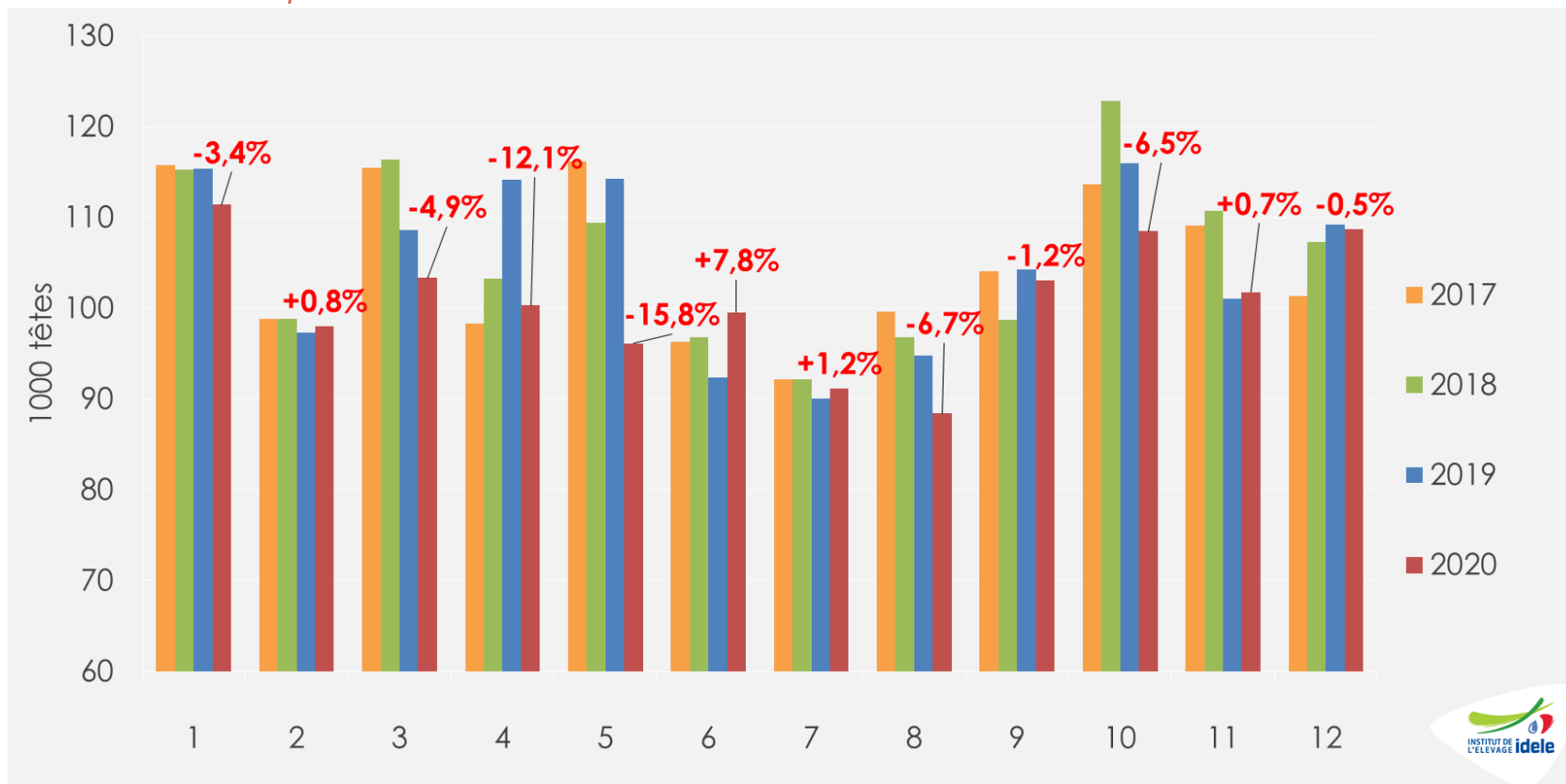

- Décembre 2020 : 109 000 têtes, soit -0,5% /2019 et +1,3% /2018
- Janv.-décembre 2020 : 1 210 000 têtes, soit -3,8% /2019 (-48 000 têtes) et -4,6% /2018

Abattages bruts de veaux gras (en téc)

Source : GEB-Idele d'après SPIE Normabev

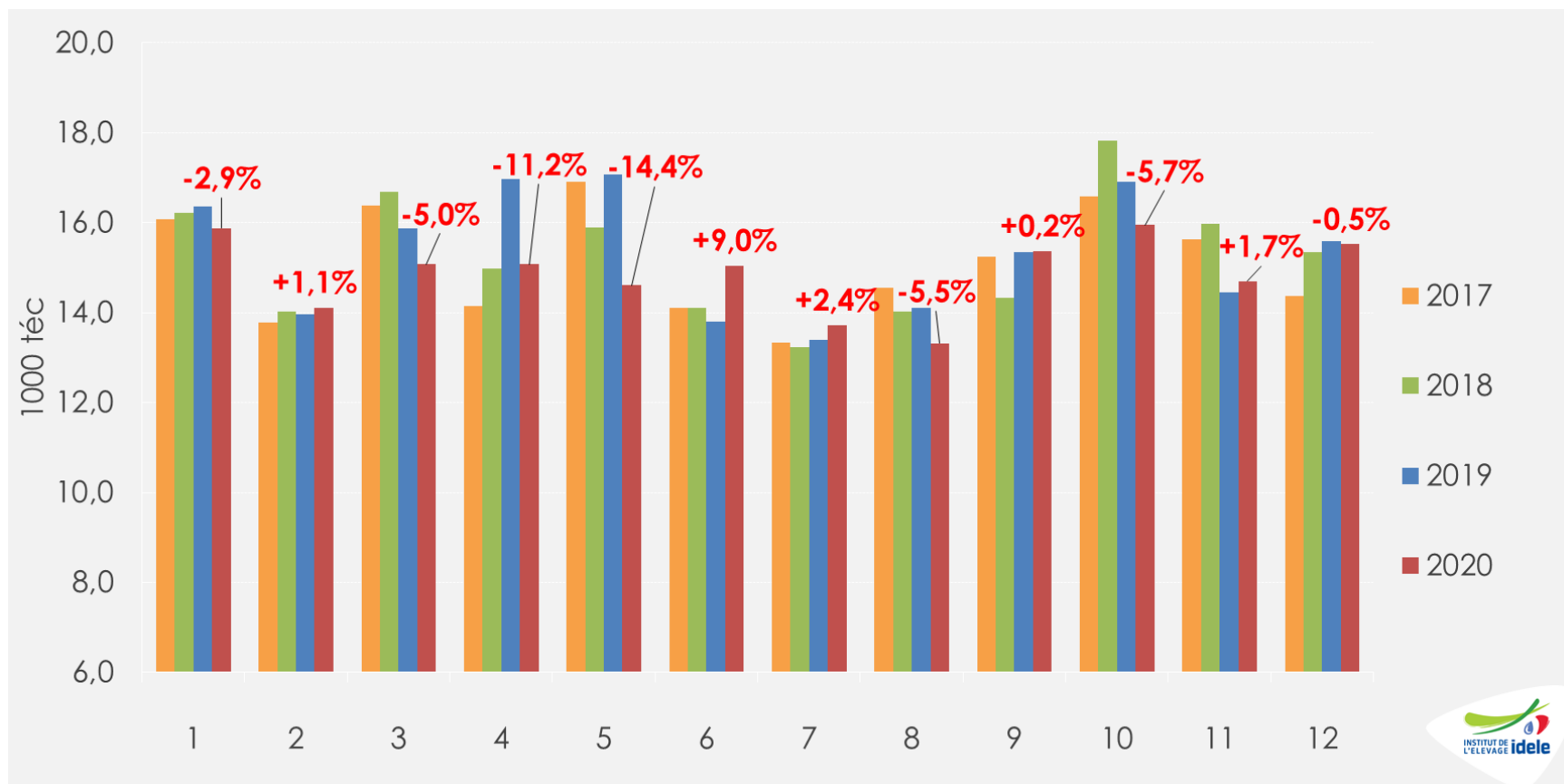

- Décembre 2020 : 15 000 téc, soit -0,5% /2019 et +1,1% /2018
- Janv.-décembre 2020 : 178 000 téc, soit -3,0% /2019 (- 5 000 téc) et -2,3% /2018

Poids carcasse moyen des veaux gras abattus en France

Source : GEB-Idele d'après SPIE Normabev

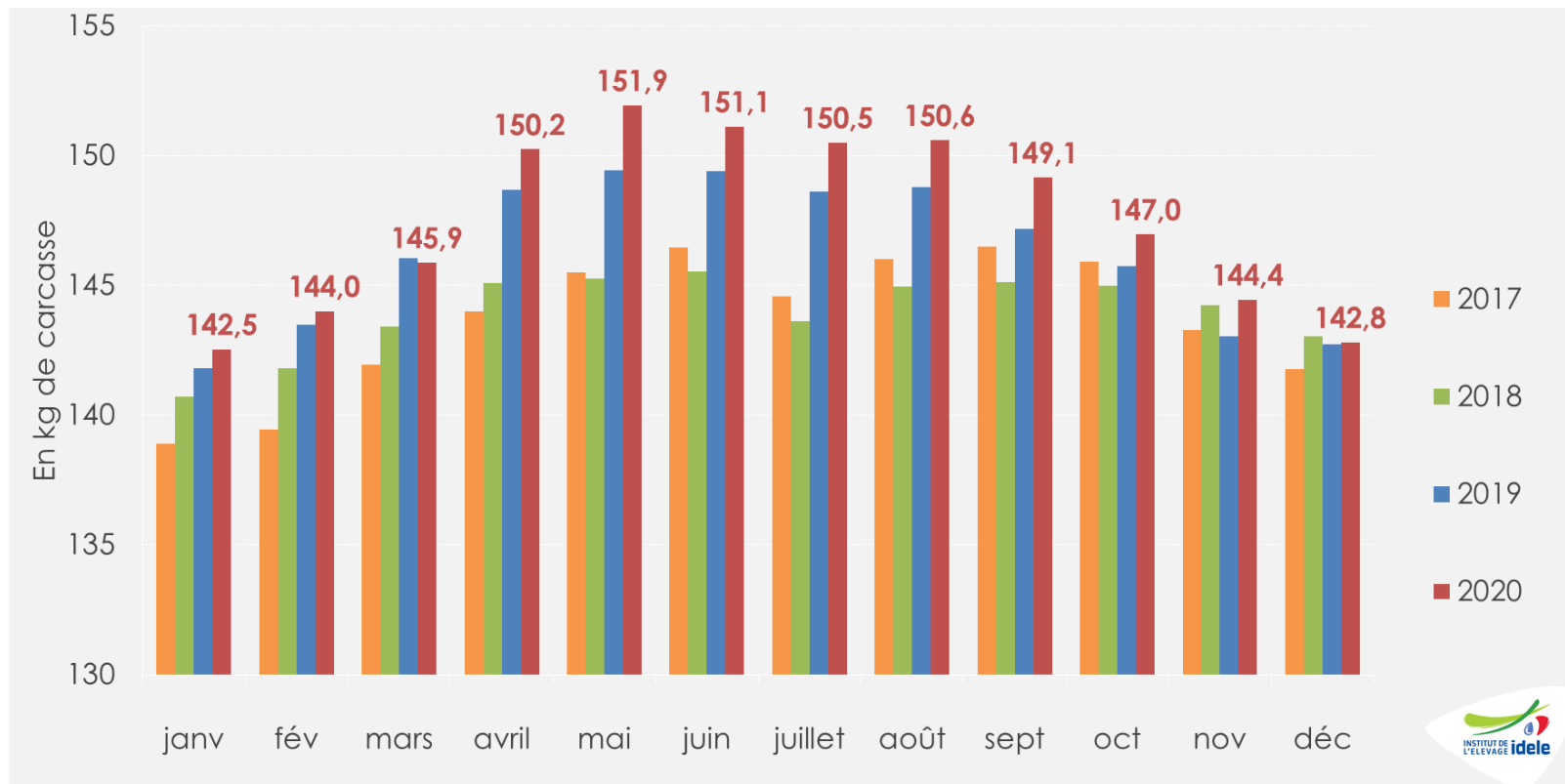

- Décembre 2020 : 142,8 kg, soit +0,1 kg /2019 et -0,2 kg /2018
- Janv.-décembre 2020 : 147,4 kg, soit +1,1 kg /2019 et +3,4 kg /2018

Age moyen à l'abattage des veaux gras

Source : GEB-Idele d'après SPIE Normabev

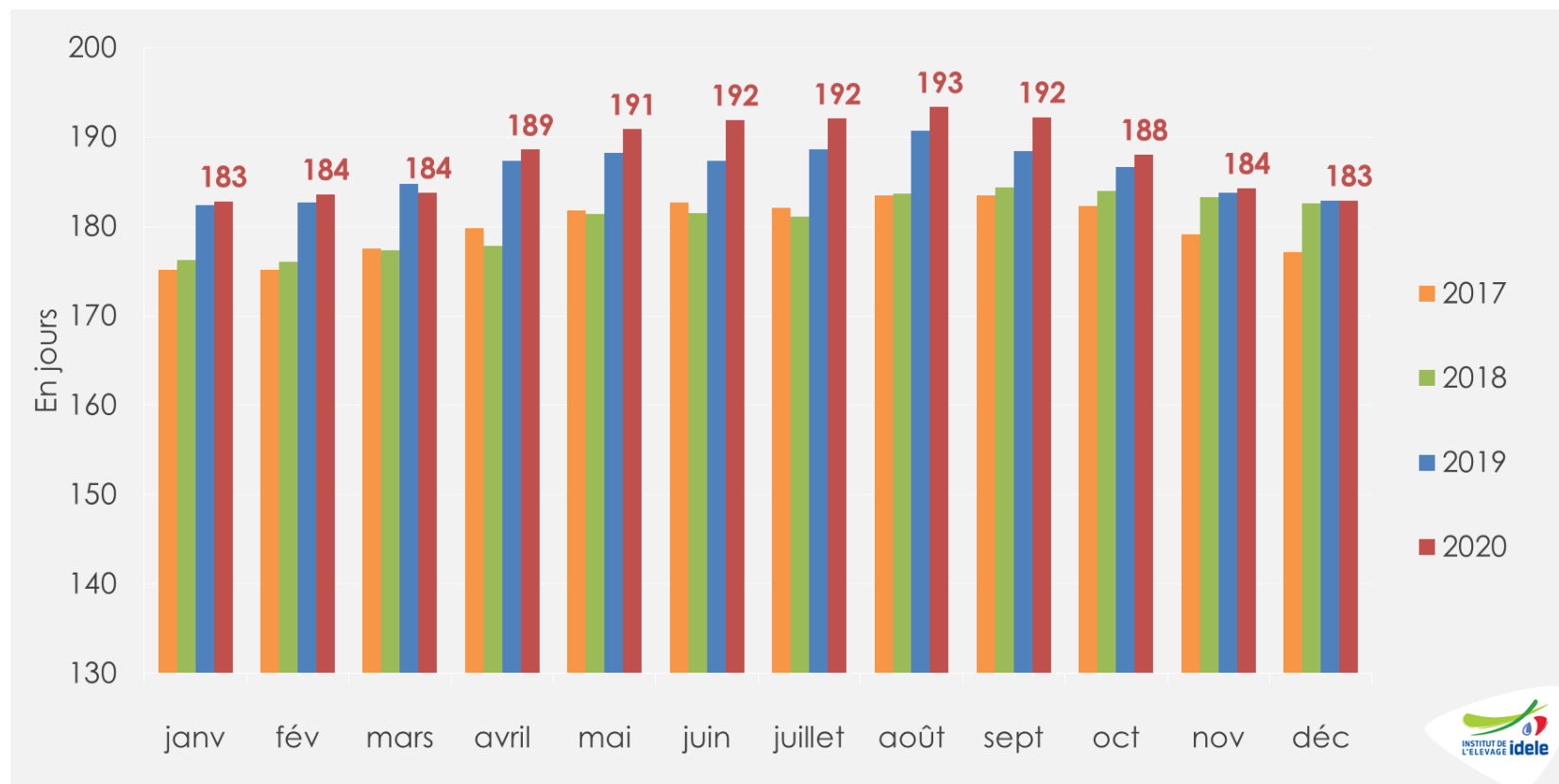

- Décembre 2020 : 183 jours, soit stable /2019 et +0,4 j /2018
- Janv.-décembre 2020 : 188 jours, soit +1,6 j /2019 et +6,2 j /2018

Effectifs de veaux mâles de mère laitière de 6 mois présents en ferme

France métropolitaine

Source : GEB-Idele d'après SPIE – extraction du 05/01/2021

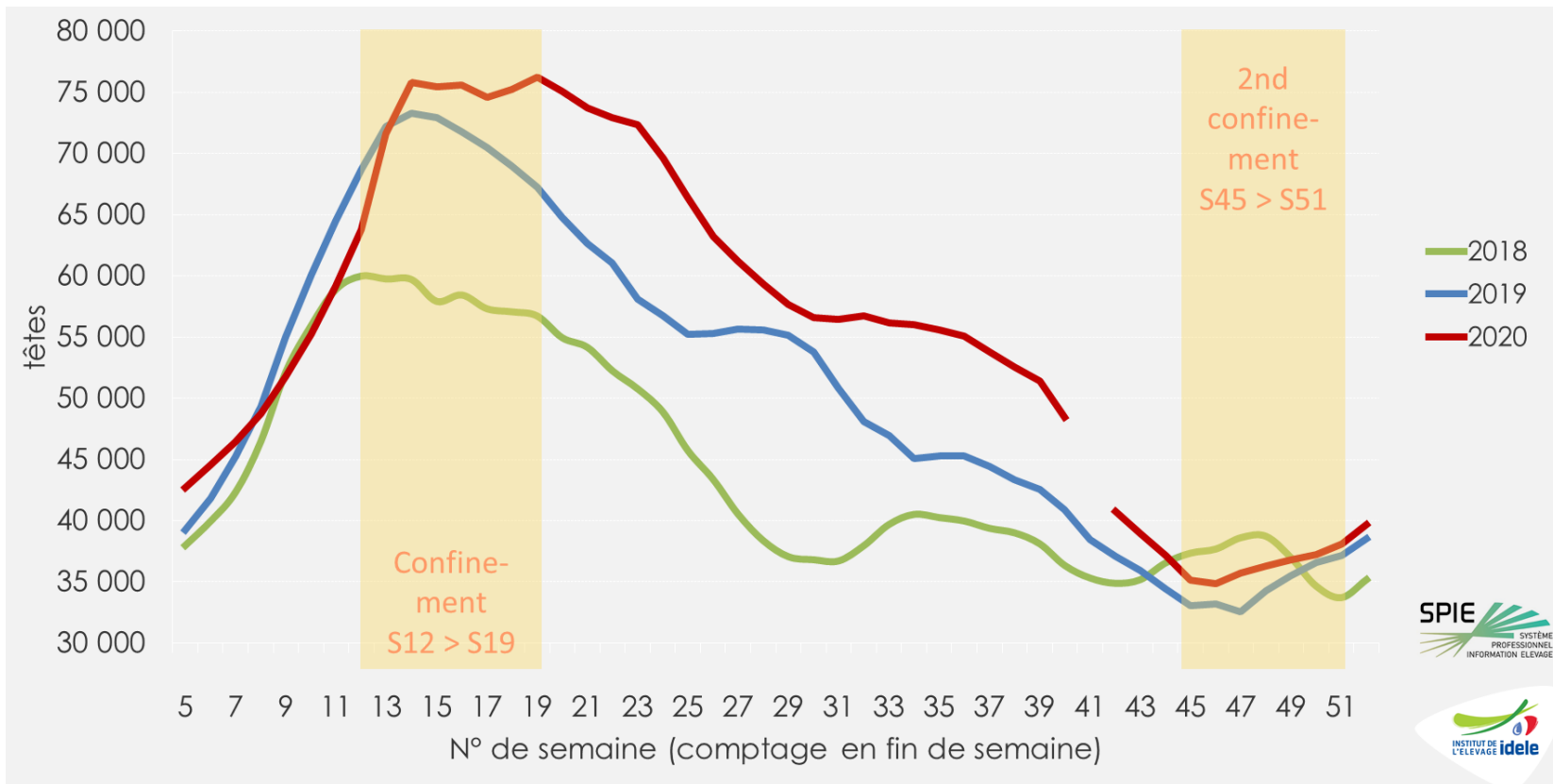

- Fin de semaine 52 : 39 000 têtes, soit +1 000 têtes ou +3% /2019 et +4 000 têtes ou +13% /2018

Cotation du veau de boucherie pie-noir néerlandais

Source : GEB-Idele d'après RVO

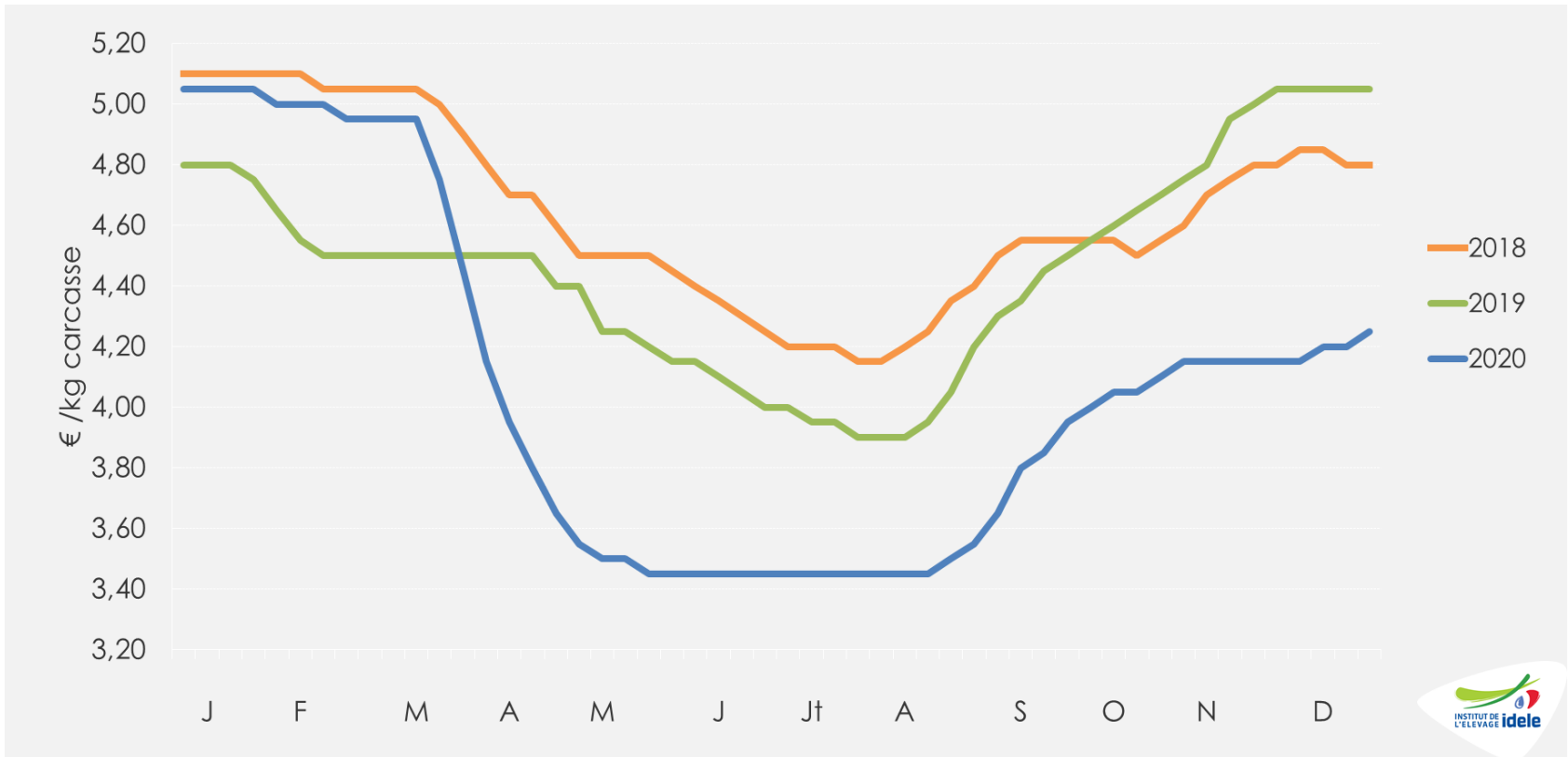

- Semaine 52 : 4,25 €/kg de carcasse soit -16% /2020 et -11% /2019

Cotation du veau mâle type lait de 45-50kg

Source : GEB-Idele d'après FranceAgriMer



- Sem. 5 : 59 €/tête, soit +3 € ou +5% /2020 et -15 € ou -20% /2019

Naissance de veaux de mère de type laitier

Source : GEB-Idele d'après SPIE-BDNI

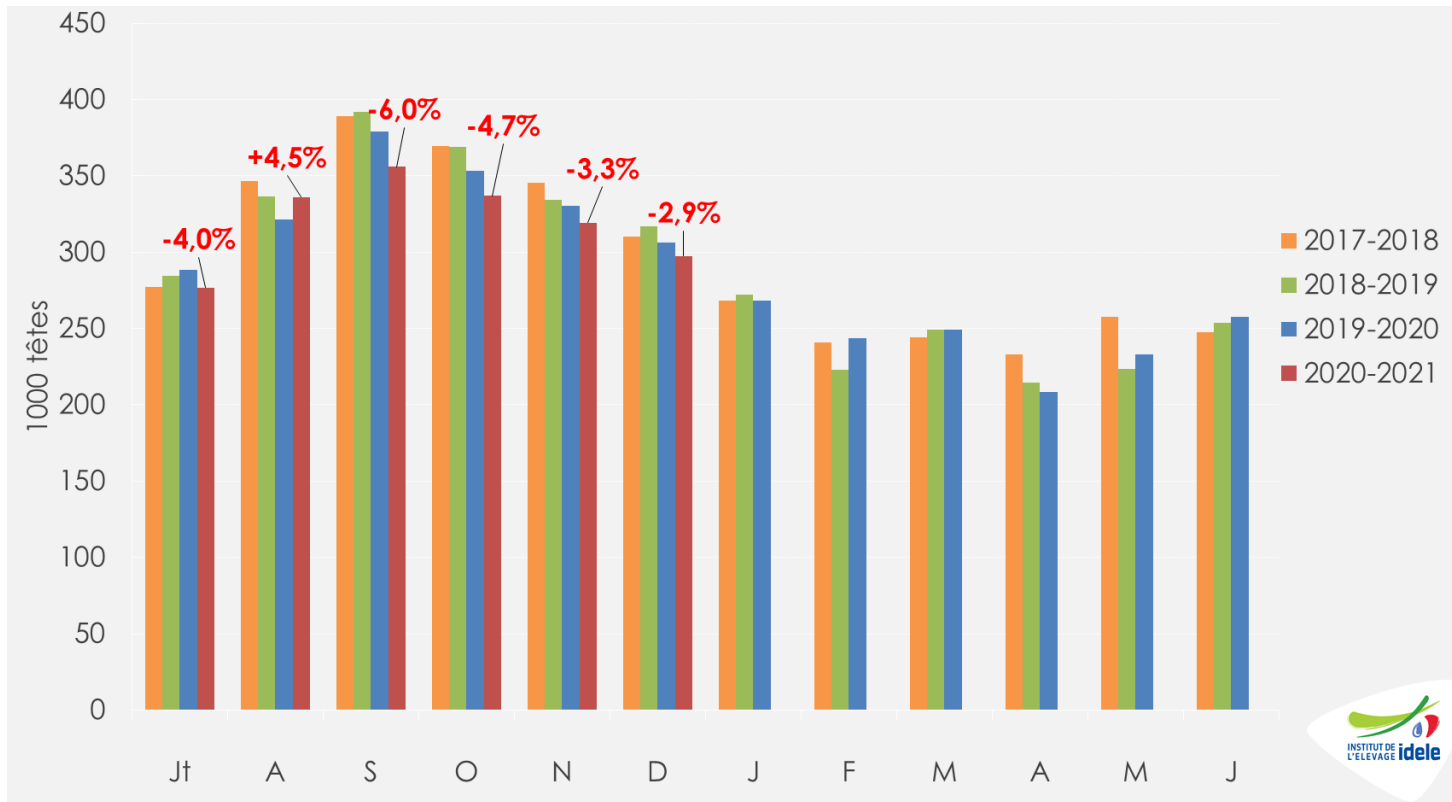

- Décembre 2020 : 298 000 têtes, soit -2,9% /2019 et -6,0% /2018
- Année 2020 : 3 383 000 têtes, soit -0,9% /2019 et -4% /2018
- En cumul depuis juillet 2020 : 1 923 000 têtes, soit -2,8% /2019 et -5,0% /2018

Envois moyens hebdomadaires de veaux de mère laitière (<2 mois)

Source : GEB-Idele d'après SPIE-BDNI

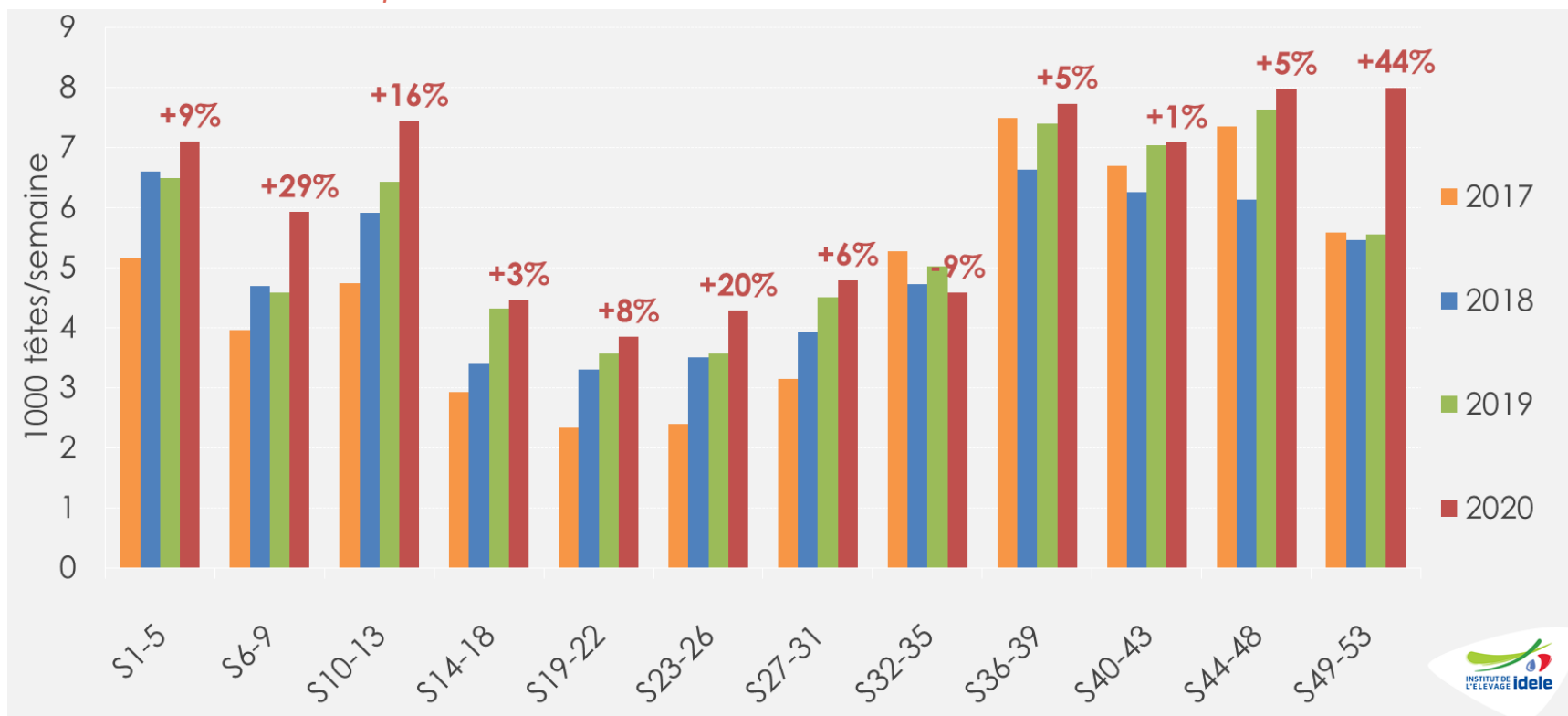

- Sem. 49-53 : 32 000 têtes, soit +44% /2019 et +41% /2018
- S1-53 : 324 000 têtes, soit +10% /2019 et +21 /2018

Cotation espagnole du veau frison de moins d'un mois

Source : GEB-Idele d'après MAPA



Semaine 4 : 76,9 €/tête soit +1% /2020 et -7% /2019

Import français de veaux de moins de 80 kg

Source : GEB-Idele d'après Douanes françaises

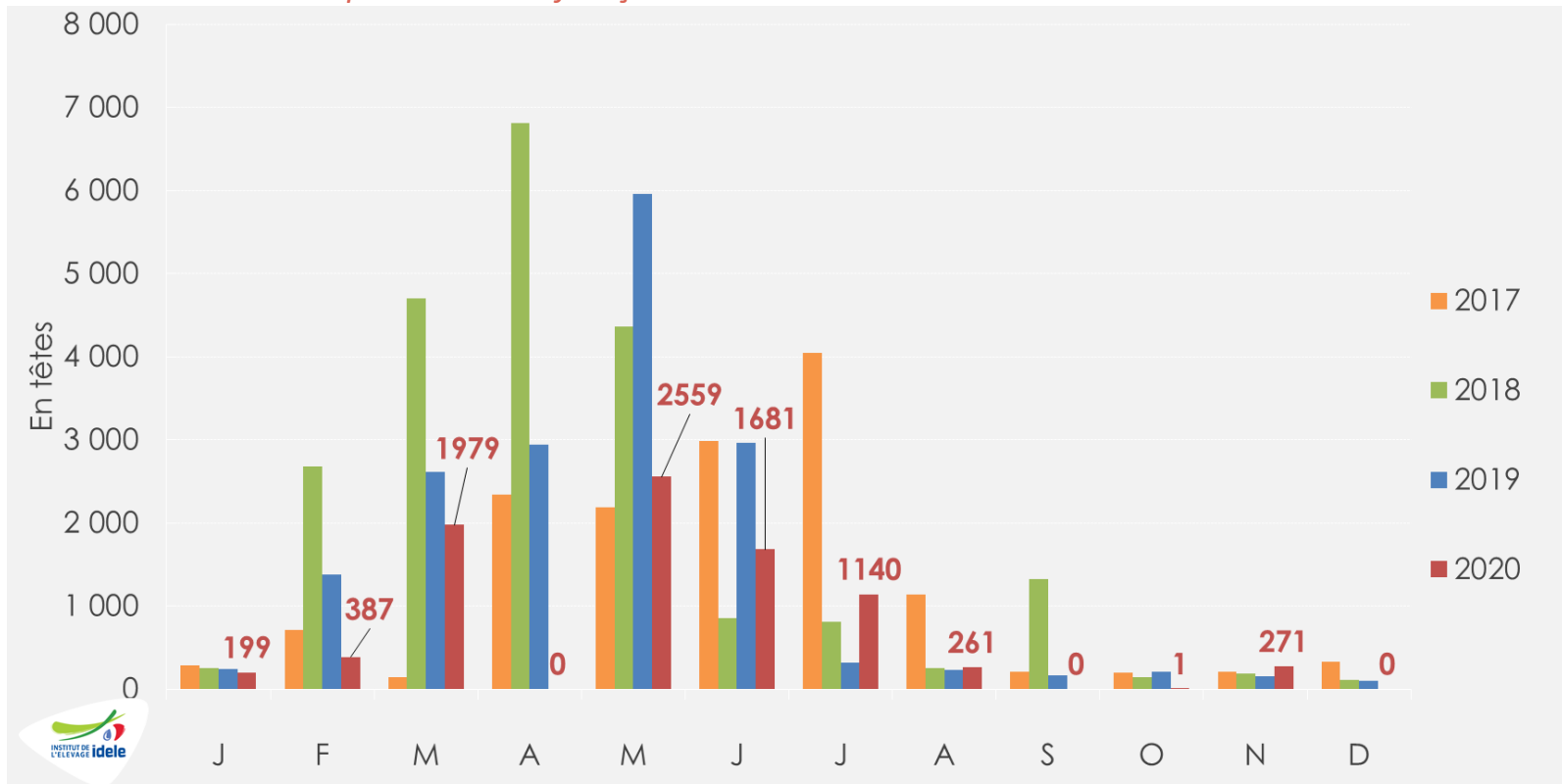

- Décembre 2020 : 0 têtes soit -100% /2019 et -100% /2018
- Année 2020 : 8 500 têtes, soit -51% /2019 et -62% /2018

Pour plus d'infos :

Département Economie

ilona.blanquet@idele.fr

alix.gerardin@idele.fr