



Construisons ensemble les avensirs de l'élevage

# Tendances Lait Viande

Confédération  
Nationale de l'Élevage  
**CNE**

GRAPHIQUES ET DONNÉES

VEAUX DE BOUCHERIE • VEAUX NOURRISSONS

MAI 2021

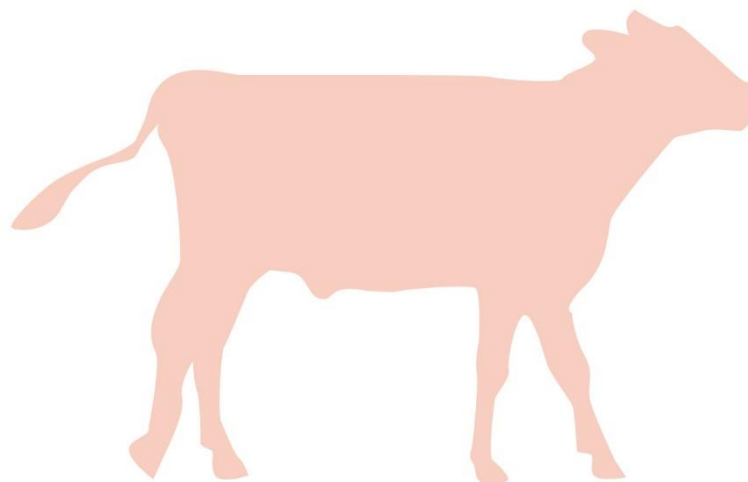



Construisons ensemble les avenir de l'élevage

**Tendances** Lait Viande

Confédération  
Nationale de l'élevage  
**CNE**

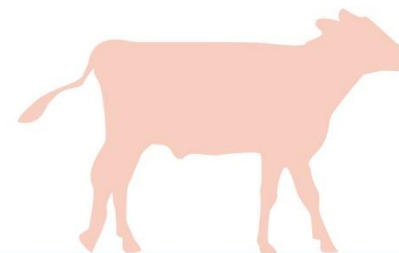

GRAPHIQUES ET DONNÉES

VEAUX DE BOUCHERIE  
VEAUX NOURRISSONS

MAI 2021

**Les points clés  
du marché  
des veaux**



# Les points clés du marché des veaux

## Veaux de boucherie

- Les cours ont entamé une baisse saisonnière marquée en avril avant de se stabiliser en semaine 18, à l'approche de la Pentecôte.
- Les coûts alimentaires explosent.
- Le poids et l'âge moyen ont augmenté en mars.
- Le marché demeure déséquilibré, la demande ne s'est que partiellement maintenue au premier trimestre du fait de la fermeture d'une partie de la RHD.
- Les abattages néerlandais sont en recul.

## Veaux nourrissons

- Le marché du veau nourrisson est équilibré en quantité : la faible offre liée au creux des naissances laitières correspond à la demande, peu soutenue dans un contexte d'encombrement du marché du veau de boucherie.
- Néanmoins, la cotation du veau mâle type lait de 45-50 kg est au plus bas, en raison de l'encombrement du marché du veau de boucherie et de la forte hausse des coûts alimentaires.
- Les naissances laitières ont progressé au mois de mars, malgré une baisse de 2,0% /2020 des effectifs de vaches laitières présentes dans les élevages au 1<sup>er</sup> avril 2021.

# Cotation du veau rosé clair O élevé en atelier

Source : GEB-Idele d'après FranceAgriMer

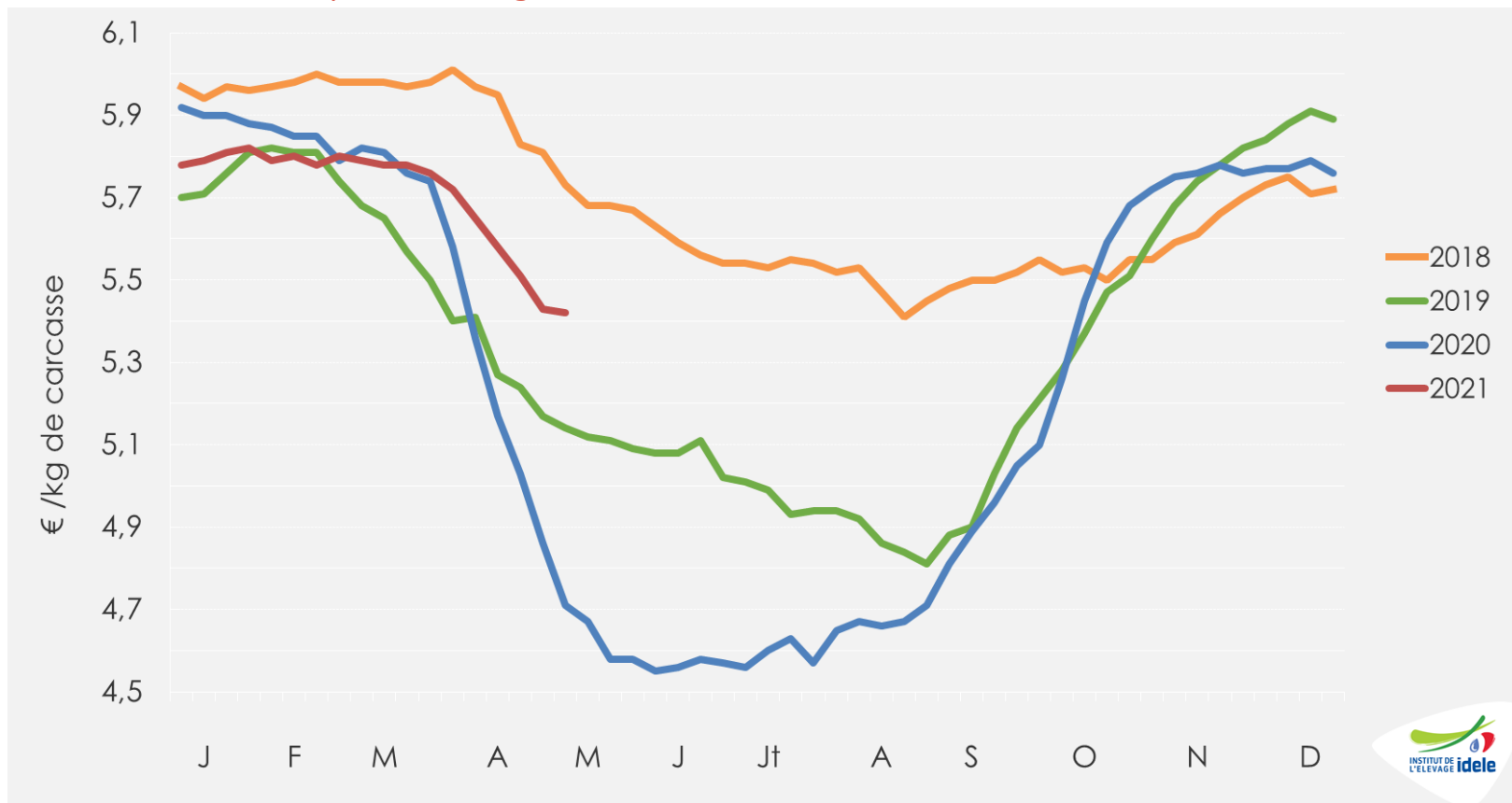

- Sem. 18 : 5,42 €/kg de carcasse soit +15% /2020 ou +71 cts /2020 et +5,4% /2019 ou +28 cts /2019

# Cotations des poudres de lait en France

Source : GEB-Idele d'après ATLA

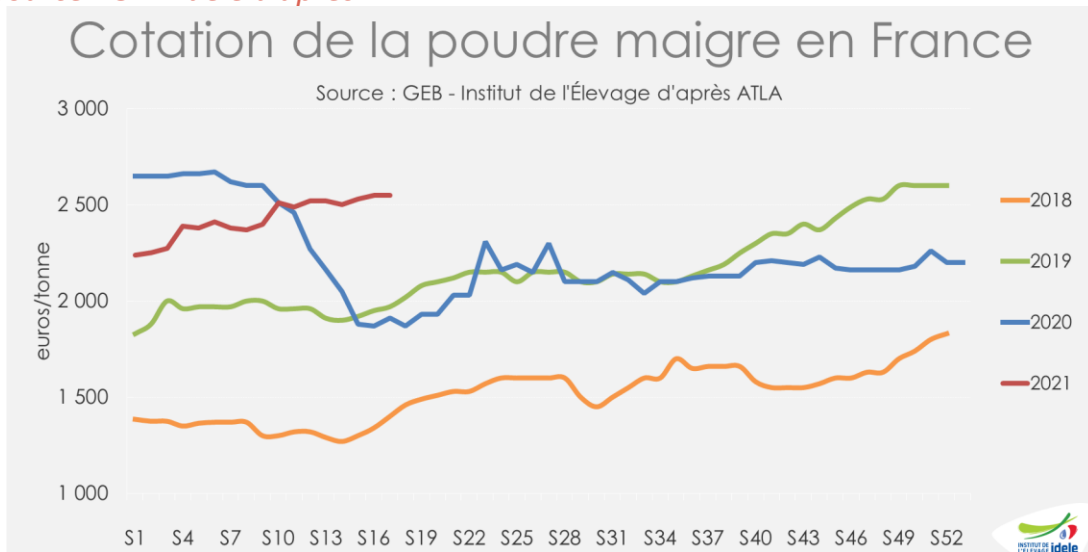

- Sem. 17 : 2 550 €/t  
Soit +34% /2020

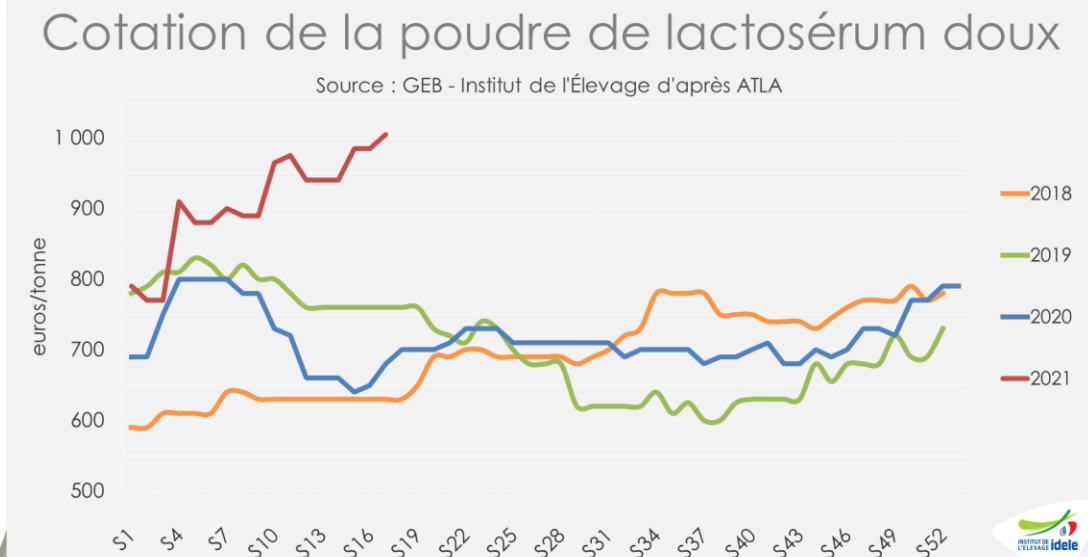

- Sem. 17 : 1 005 €/t  
Soit +48% /2020

# IPAMPA\* aliments d'allaitement pour veaux

\*Indice mensuel des prix d'achat des moyens de production agricole

Base 2015, source : GEB-Idele d'après INSEE

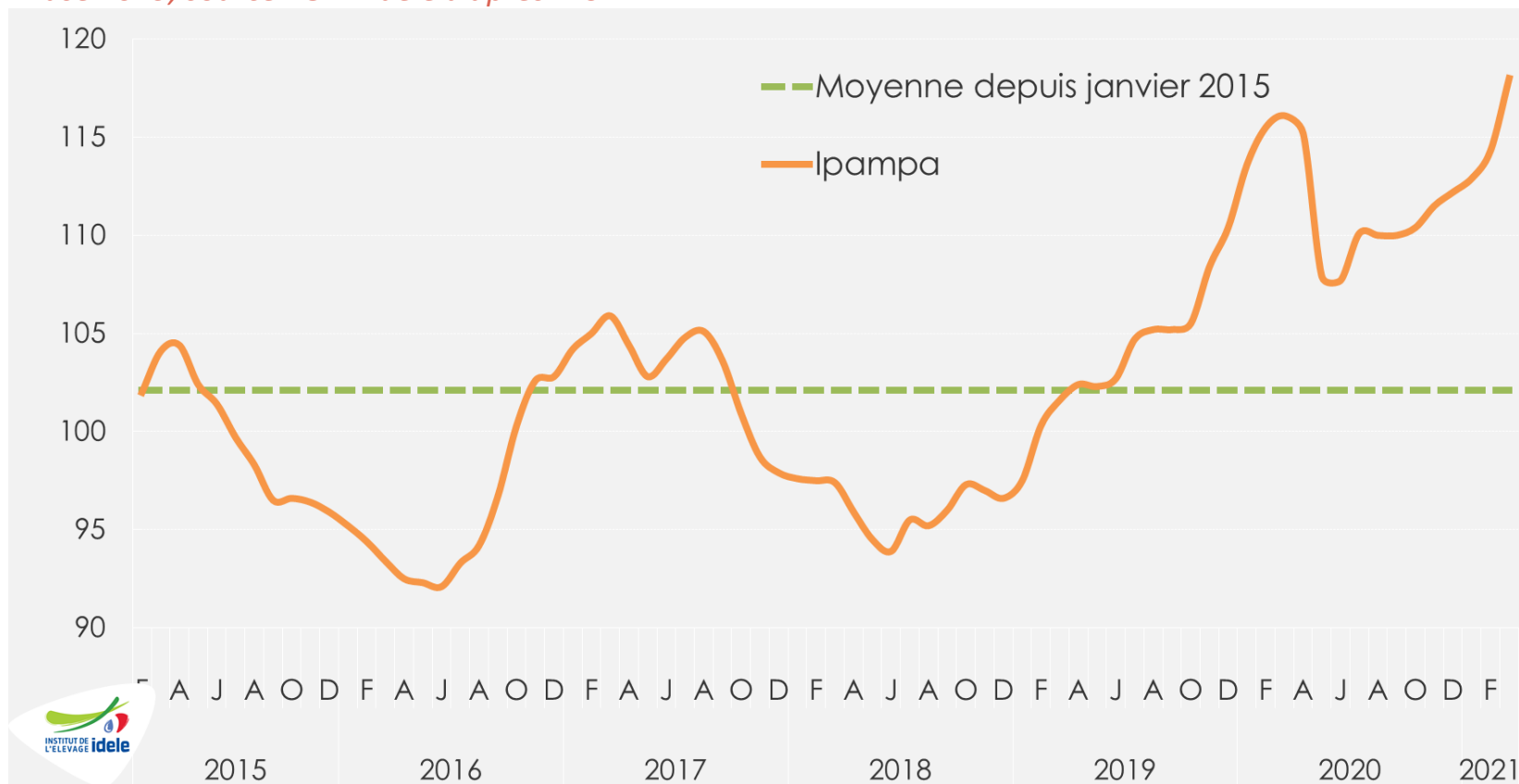

- Mars 2021 : 118 points, soit +1,9/2020 et +16,4 /2019

# IPAMPA\* autres aliments pour veaux

\*Indice mensuel des prix d'achat des moyens de production agricole

Base 2015, source : GEB-Idele d'après INSEE

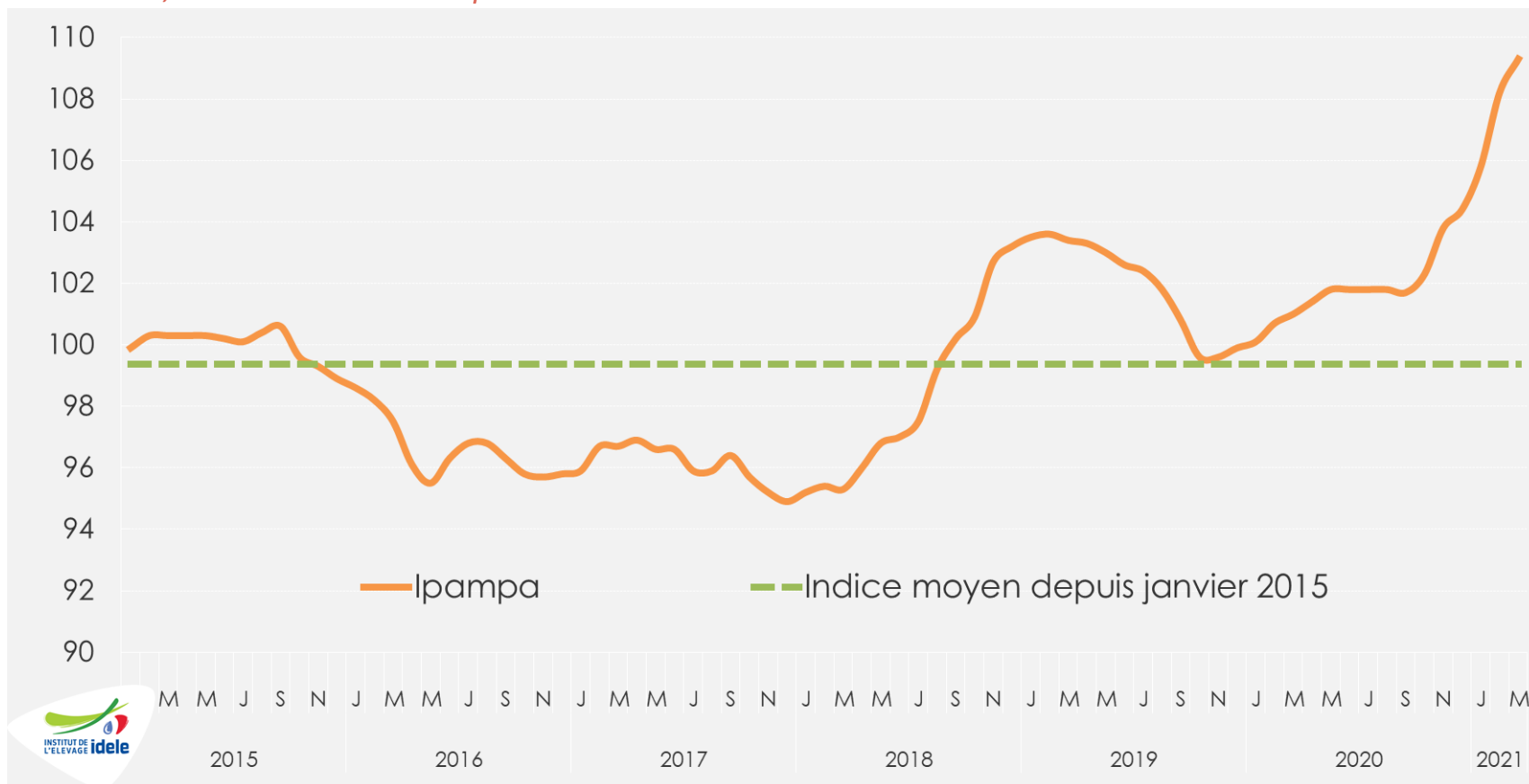

- Mars 2021: 109,3 points, soit +8,3 /2020 et +5,9 /2019

# Abattages bruts de veaux gras (en têtes)

Source : GEB-Idele d'après SPIE Normabev

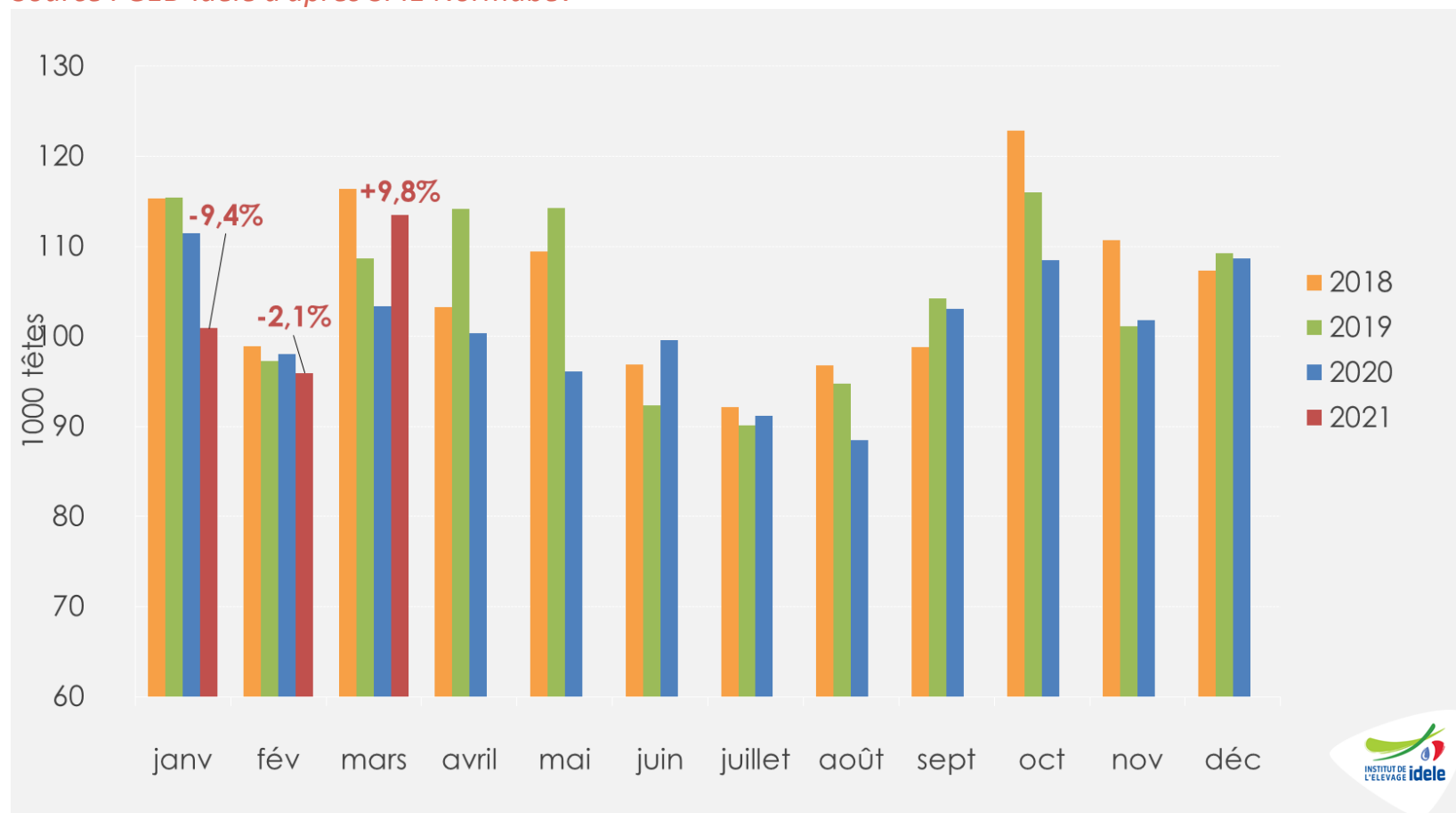

- Mars 2021 : 113 000 têtes, soit +9,8% /2020 et +4,4% /2019
- Janv.-mars 2021 : 310 000 têtes, soit -0,8% /2020 et -3,4% /2019



# Abattages bruts de veaux gras (en téc)

Source : GEB-Idele d'après SPIE Normabev

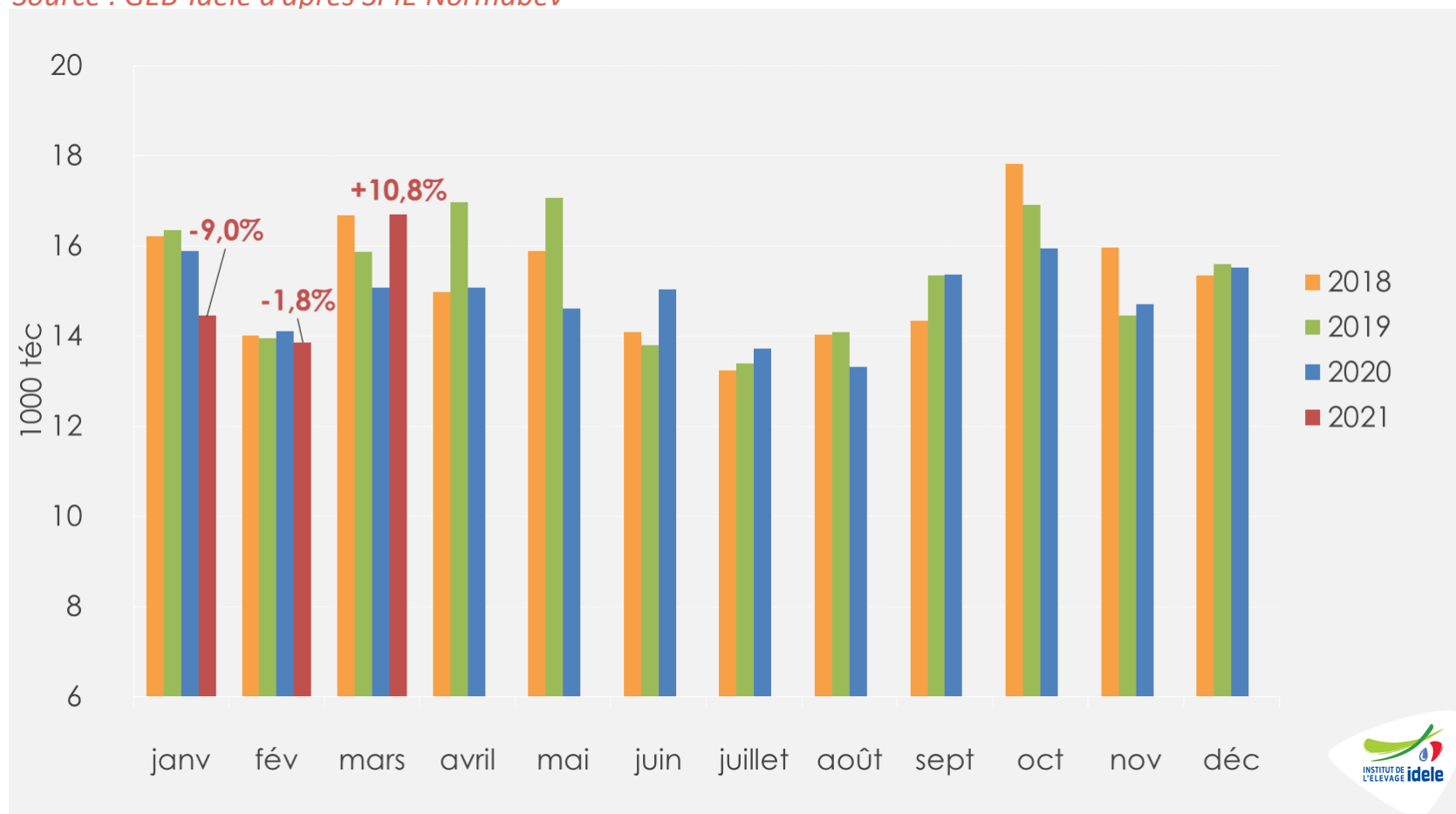

- Mars 2021 : 16 500 téc, soit +11% /2020 et +5,3% /2019
- Janv.-mars 2021 : 45 000 téc, soit -0,1% /2020 et -2,5% /2019

# Poids carcasse moyen des veaux gras abattus en France

Source : GEB-Idele d'après SPIE Normabev

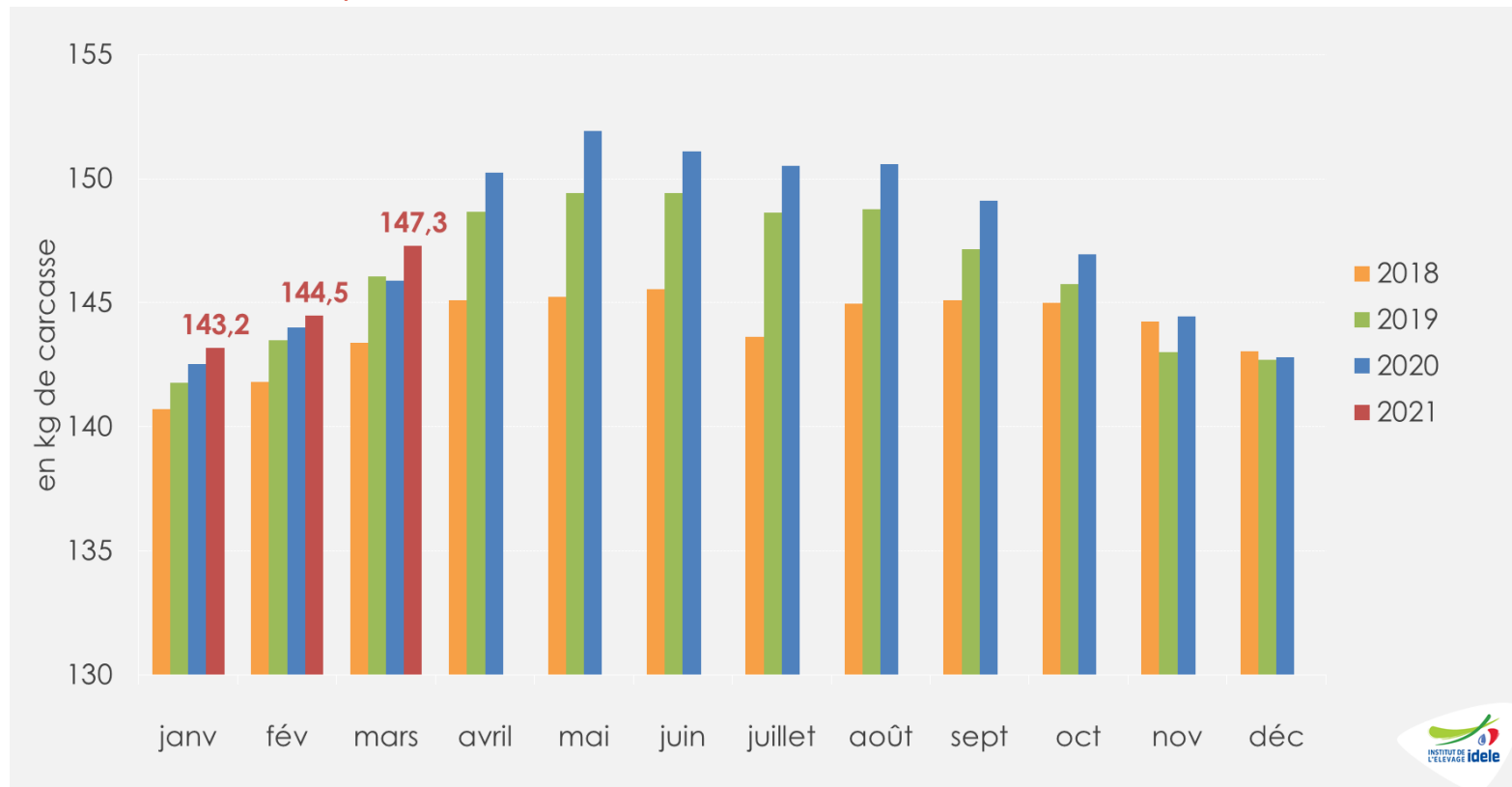

- Mars 2021 : 147,3 kg, soit +1,4 kg /2020 et +1,2 kg /2019
- Janv.-mars 2021 : 145,1 kg, soit +1,0 kg /2020 et +1,3 kg /2019

# Age moyen à l'abattage des veaux gras

Source : GEB-Idele d'après SPIE Normabev

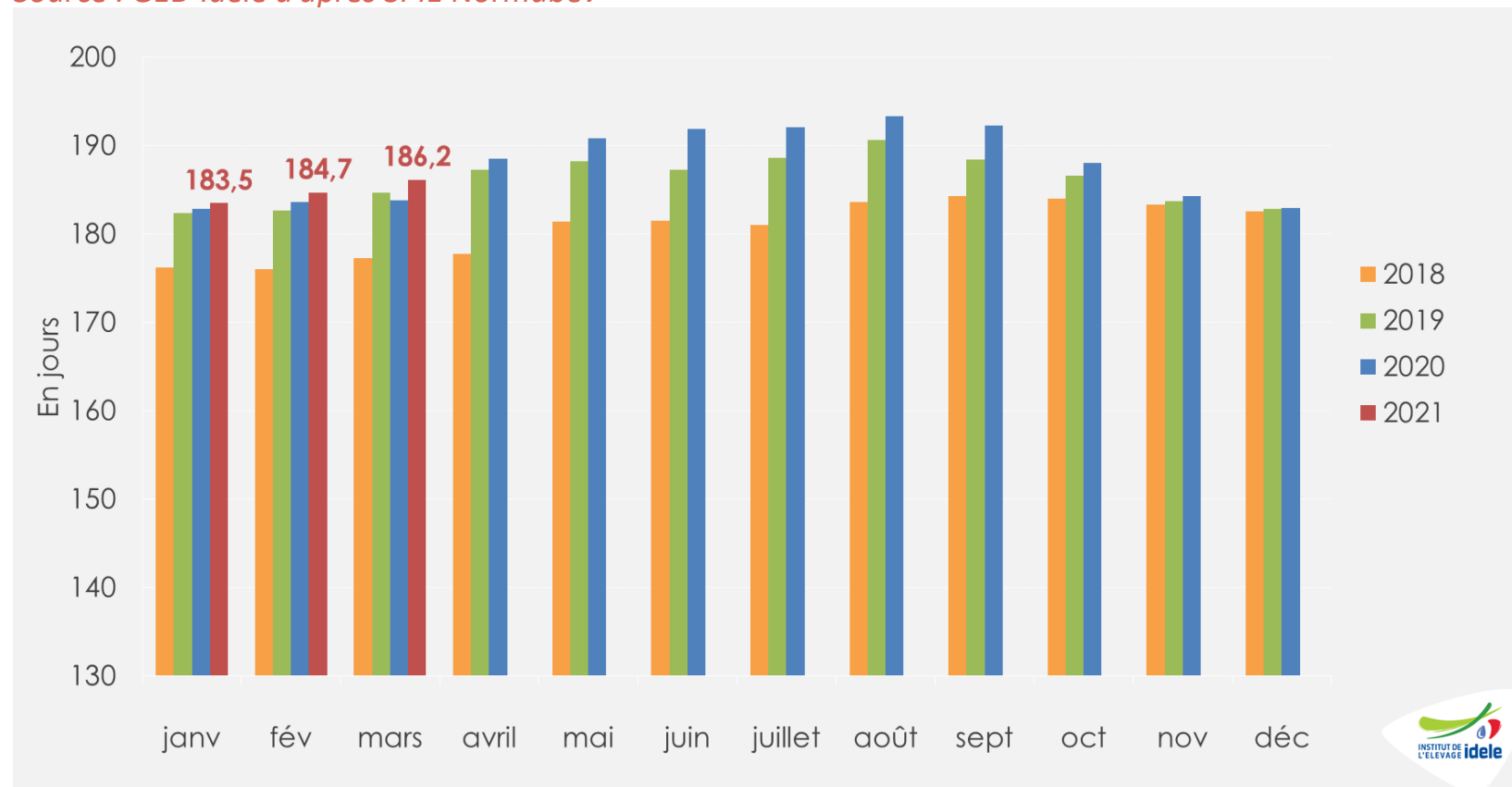

- Mars 2021 : 186,2 jours, soit +2,4 j /2020 et +1,4 j /2019
- Janv.-mars 2021 : 184,9 jours, soit +1,5 j /2020 et +1,6 j /2019

# Cotation du veau de boucherie pie-noir néerlandais

Source : GEB-Idele d'après De Kalverhouder

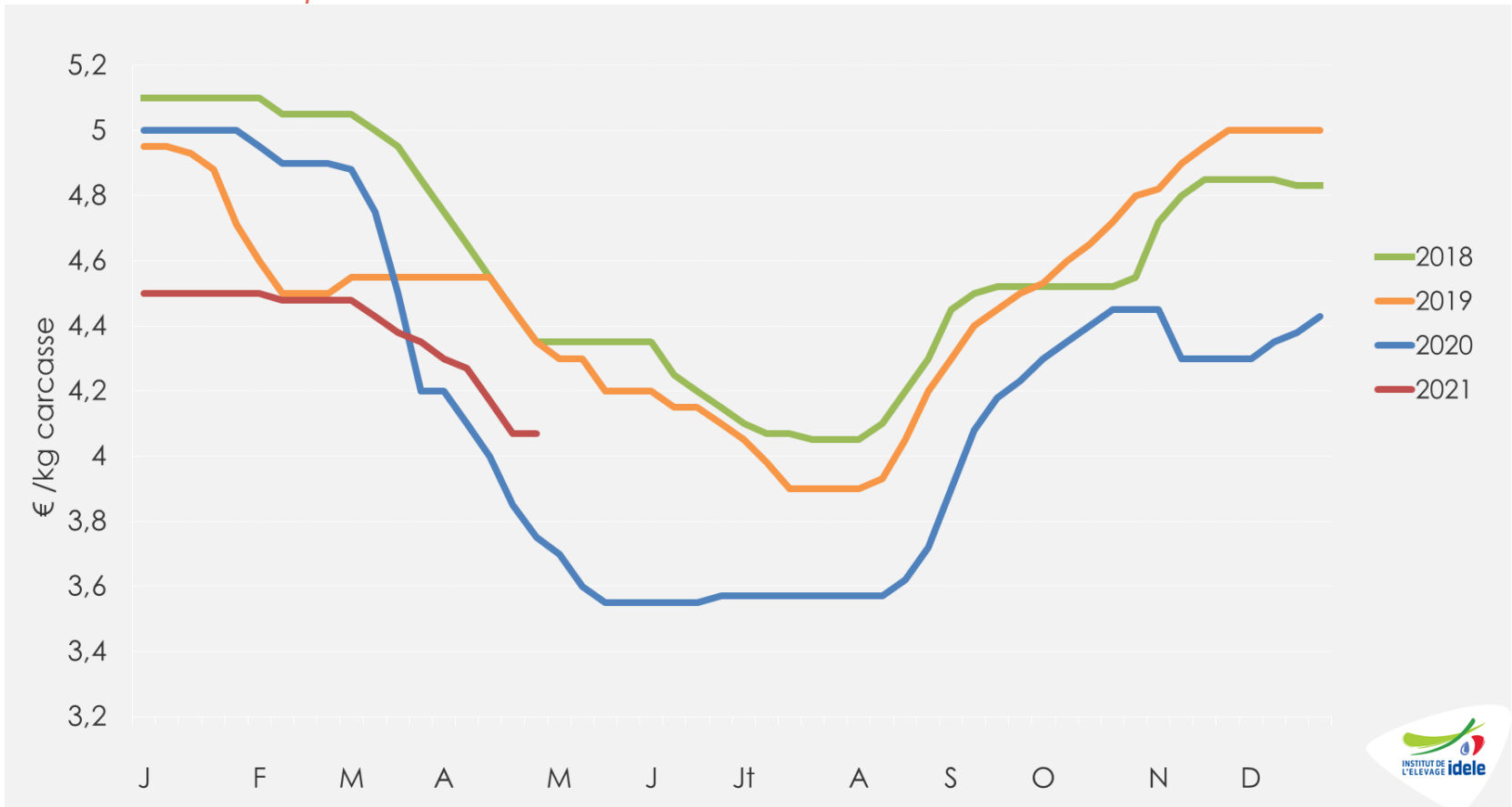

- Semaine 18 : 4,07 €/kg de carcasse soit +8,5% /2020 et -6,4% /2019

# Cotation du veau mâle type lait de 45-50kg

Source : GEB-Idele d'après FranceAgriMer

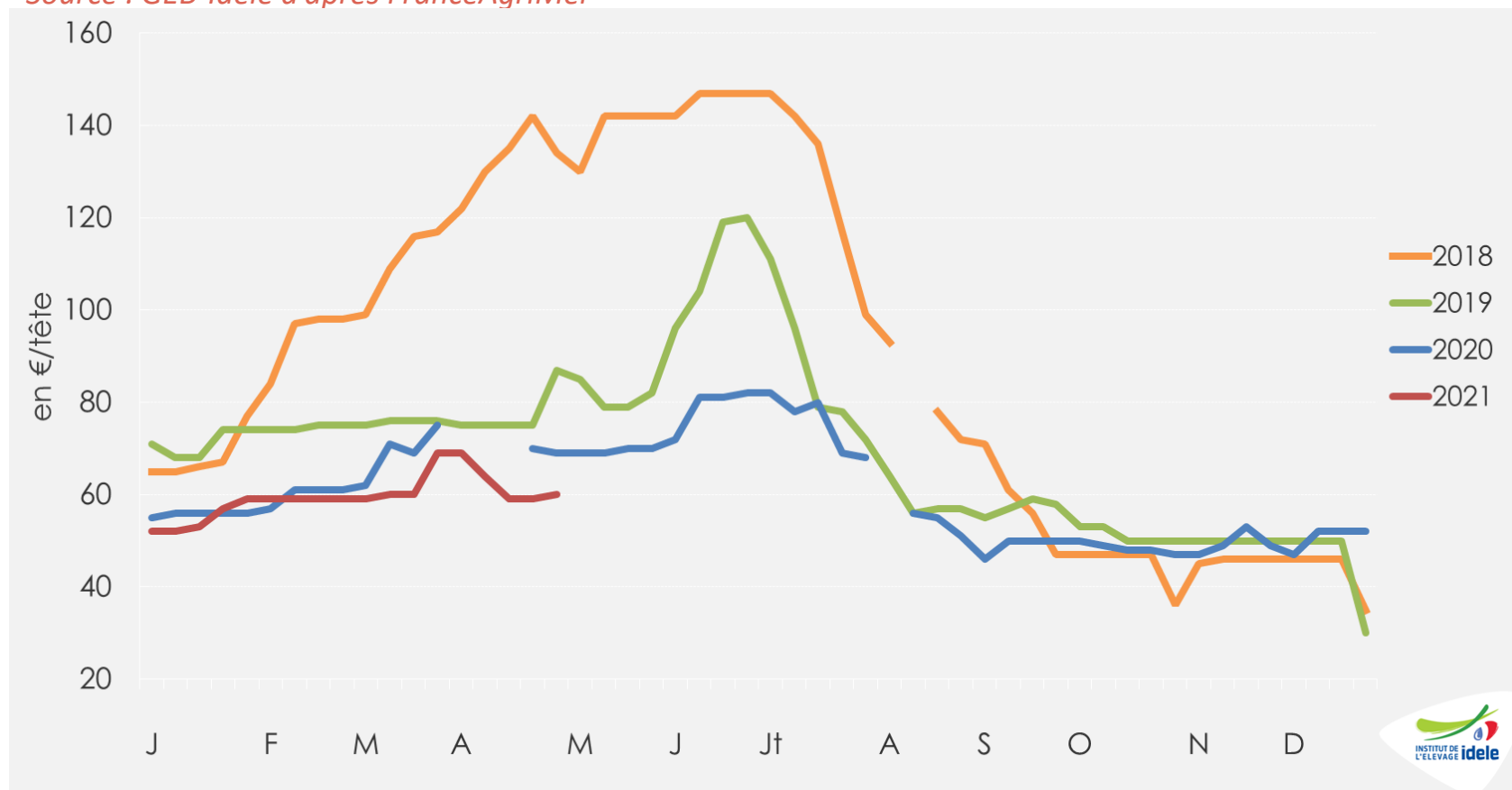

- Sem. 18 : 60 €/tête, soit -9 € ou -13% /2020 et -27 € ou -31% /2019

# Naissance de veaux de mère de type laitier

Source : GEB-Idele d'après SPIE-BDNI

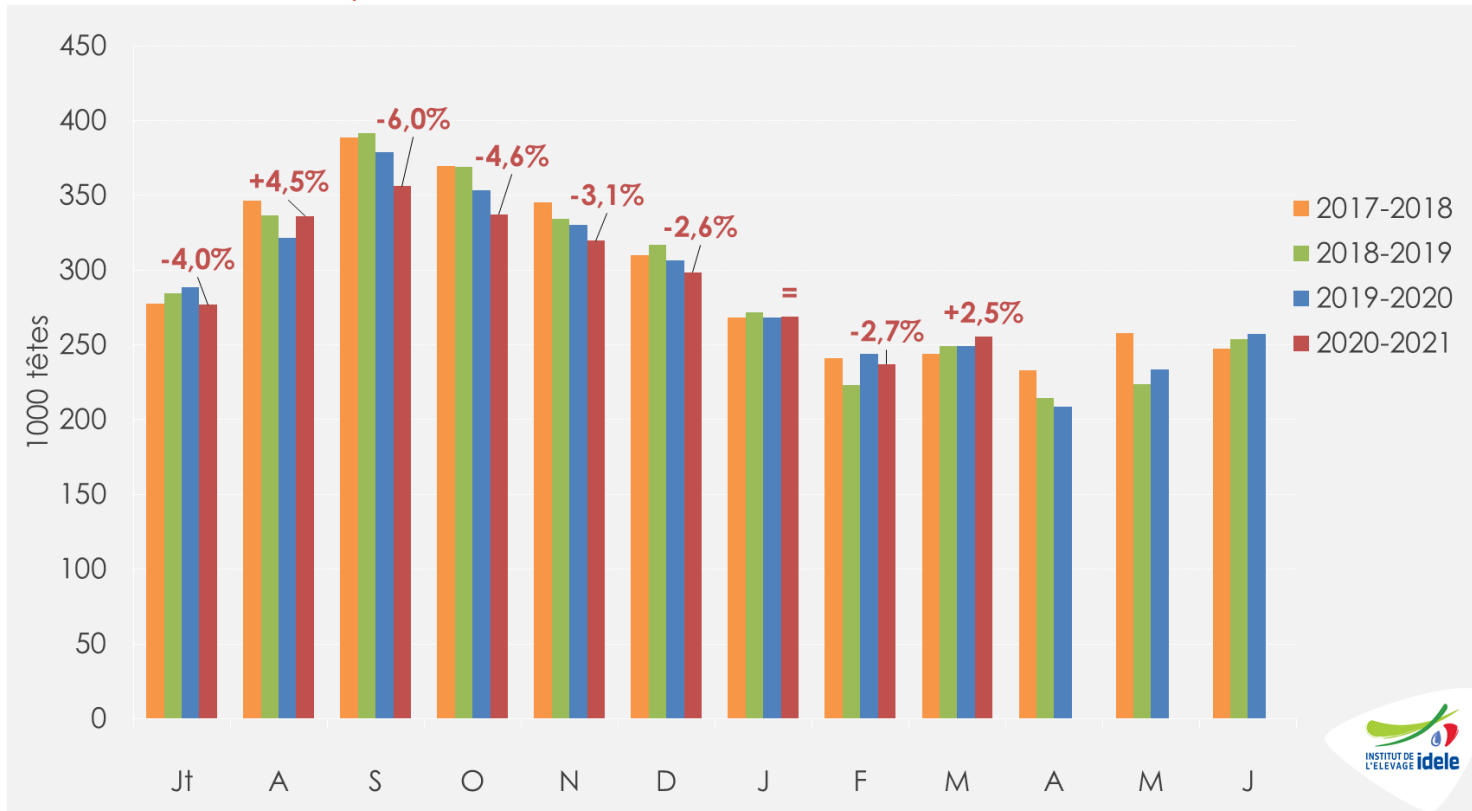

- Mars 2021 : 256 000 têtes, soit +2,5% /2020 et +2,7% /2019
- En cumul depuis janvier 2021 : 761 500 têtes, soit = /2020 et +2,4% /2019
- En cumul depuis juillet 2020 : 2 686 500 têtes, soit -2,0% /2019-20 et -3,2% /2018-19



Construisons ensemble les avenir de l'élevage

**Tendances Lait Viande**



# Envois moyens hebdomadaires de veaux de mère laitière (<2 mois)

Source : GEB-Idele d'après SPIE-BDNI

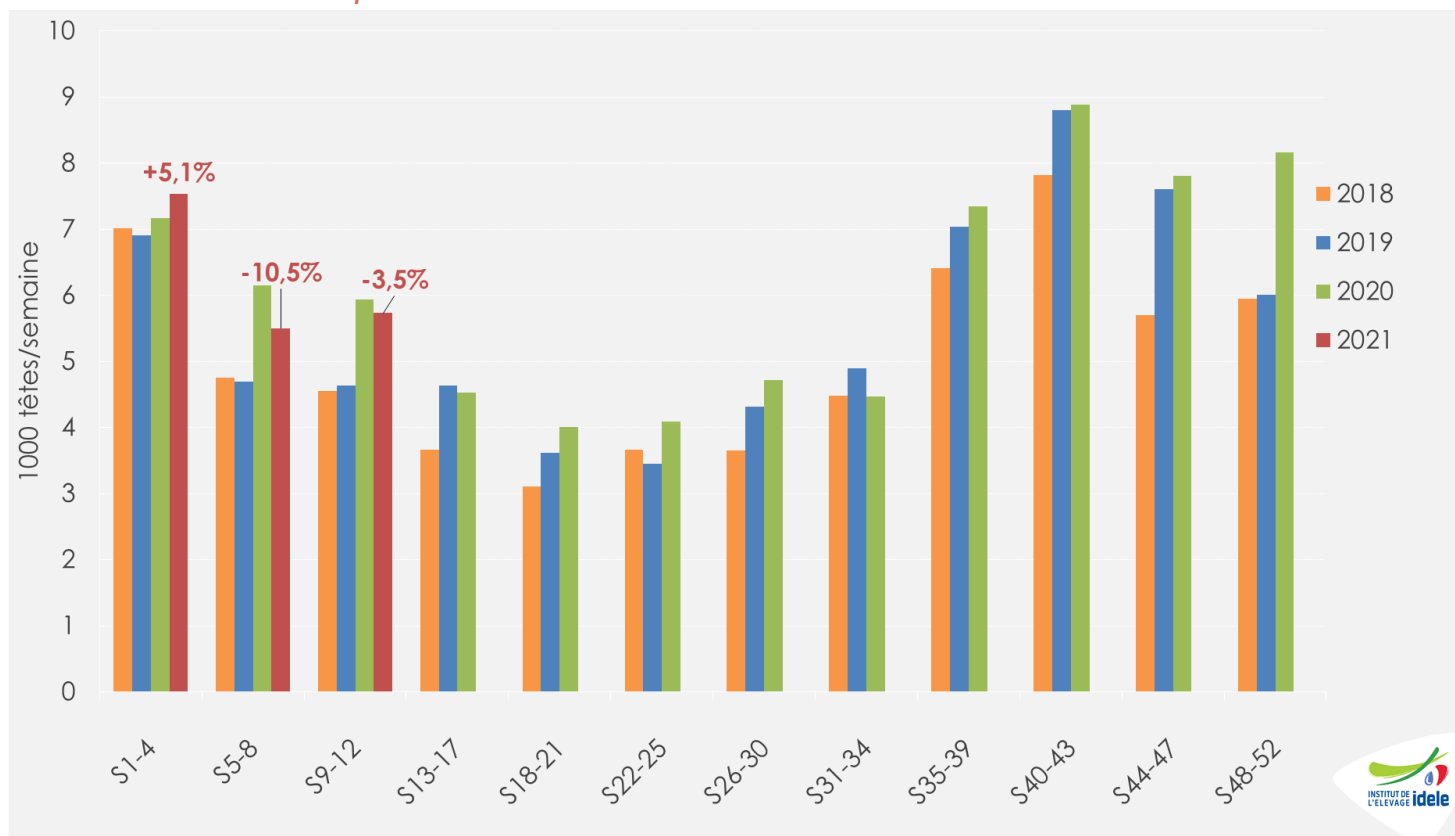

- Sem. 9-12 : 23 000 têtes, soit -3,5% /2020 et +24% /2019
- S1-14 : 87 000 têtes, soit -0,7% /2020 et +14% /2019

# Cotation espagnole du veau frison de moins d'un mois

Source : GEB-Idele d'après MAPA

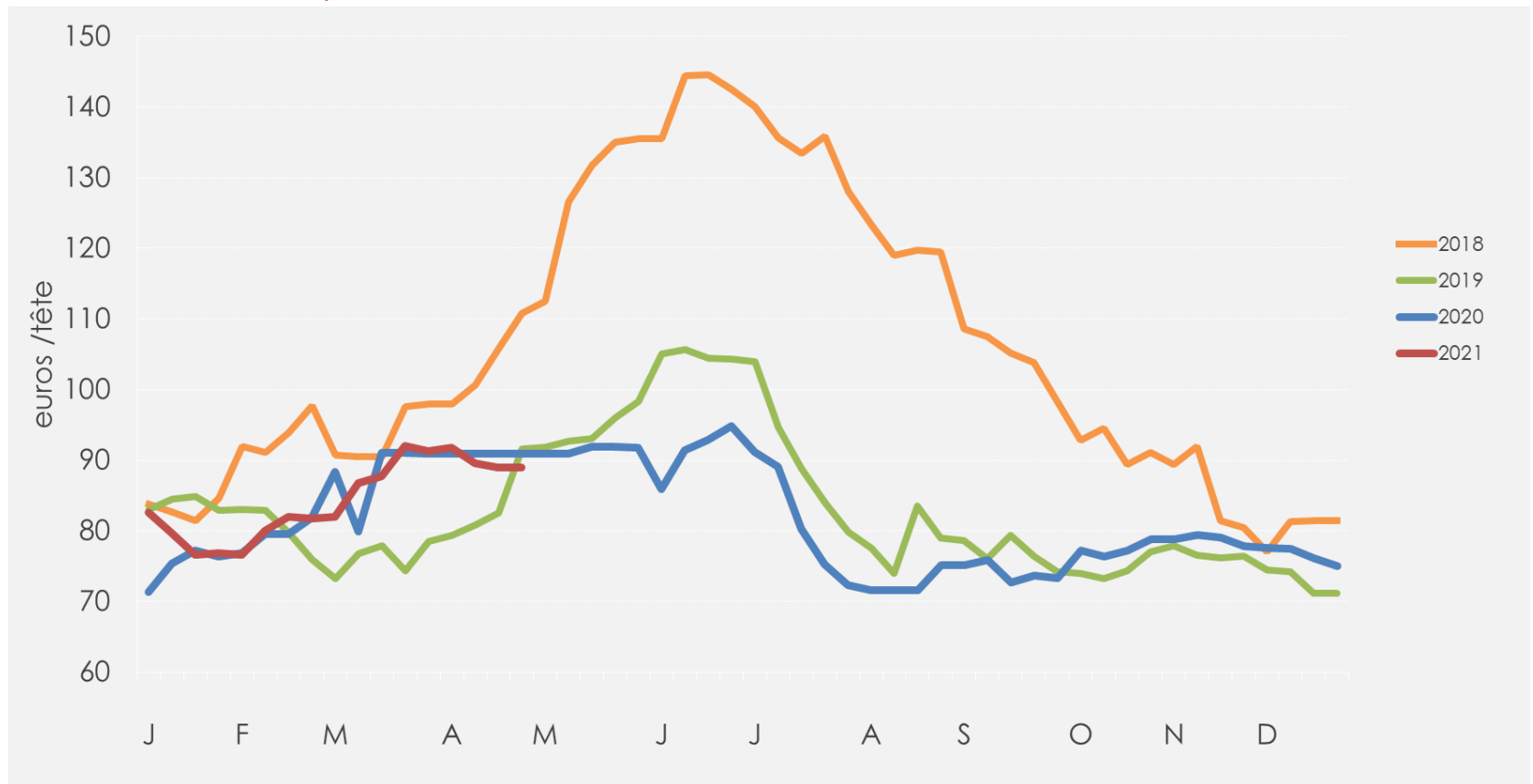

- Semaine 17 : 88,96 €/tête soit -2% /2020 et -3% /2019



# Import français de veaux de moins de 80 kg

Source : GEB-Idele d'après Douanes françaises

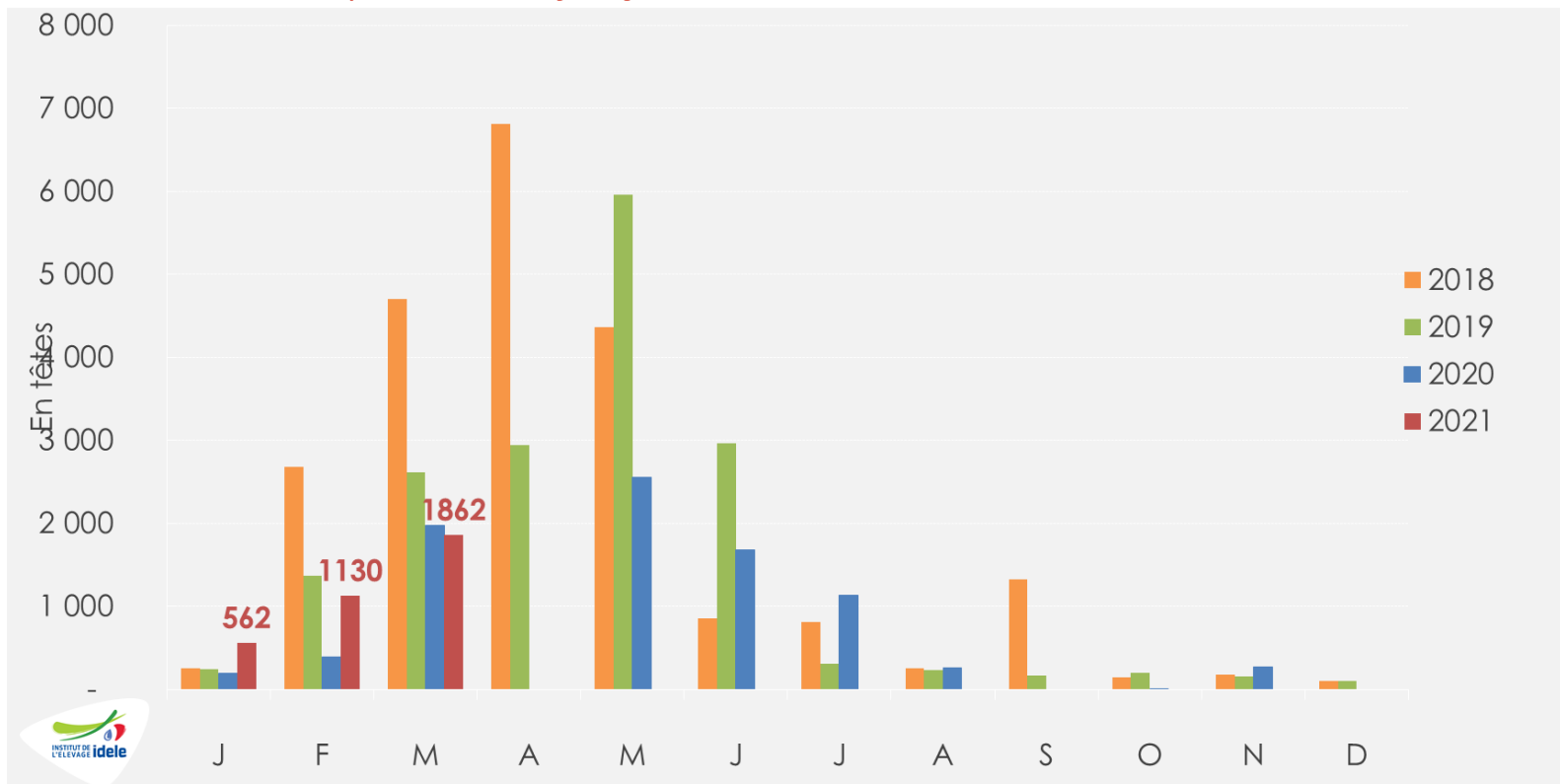

- Mars 2021 : 1 800 têtes soit -6% /2020 et -29% /2019
- Cumul janv.-mars 2021 : 3 500 têtes, soit +39% /2020 et -16% /2019

# Pour plus d'infos :

Département Economie

[ilona.blanquet@idele.fr](mailto:ilona.blanquet@idele.fr)

[alix.gerardin@idele.fr](mailto:alix.gerardin@idele.fr)