



Construisons ensemble les avenir de l'élevage

Tendances Lait Viande



GRAPHIQUES ET DONNÉES

VEAUX DE BOUCHERIE • VEAUX NOURRISSONS

JUIN 2021

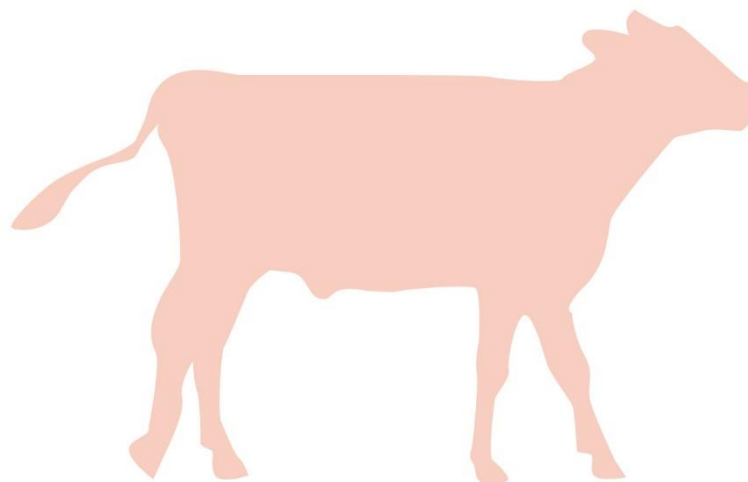



Construisons ensemble les avenir de l'élevage

Tendances Lait Viande

Confédération
Nationale de l'élevage
CNE

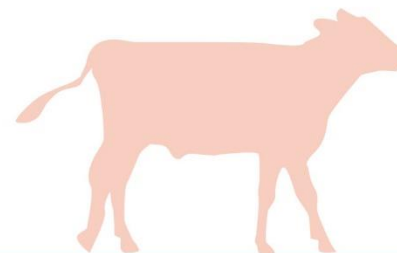

GRAPHIQUES ET DONNÉES

VEAUX DE BOUCHERIE
VEAUX NOURRISSONS

JUIN 2021

**Les points clés
du marché
des veaux**



Les points clés du marché des veaux

Veaux de boucherie

- Le cours du veau gras O rosé clair élevé en atelier s'est stabilisé en mai et début juin.
- Les coûts alimentaires continuent encore de monter à un rythme plus lent.
- En mai, le poids et l'âge moyen ont diminué /2020, traduisant une certaine fluidification du marché.
- Le marché semble se rétablir avec la réouverture des restaurants en terrasse le 19 mai.
- Les abattages néerlandais ont bondi en mars après des reculs en janvier-février.

Veaux nourrissons

- La cotation du veau mâle type lait de 45-50 kg remonte enfin, avec la réduction saisonnière des disponibilités et la demande toujours dynamique en Espagne.
- La faible offre liée au creux des naissances laitières facilite les ventes.
- Les naissances laitières ont bondi en avril, mais restent en recul de -1% en cumulé sur la campagne 2020-2021.

Cotation du veau rosé clair O élevé en atelier

Source : GEB-Idele d'après FranceAgriMer

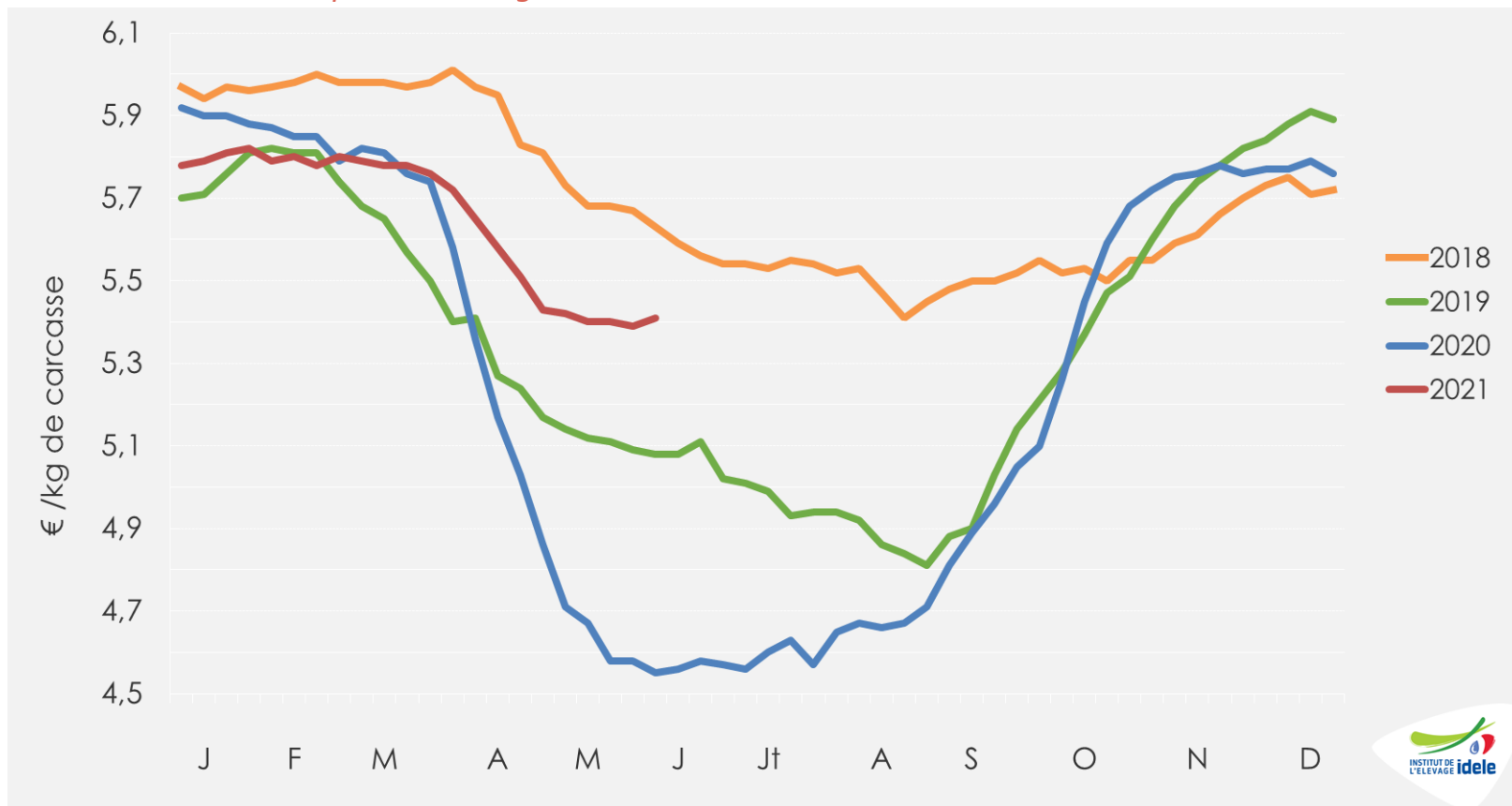

- Sem. 22 : 5,41 €/kg de carcasse soit +19% /2020 ou +86 cts /2020 et +6,5 % /2019 ou +33 cts /2019

Cotation du veau rosé clair R élevé en atelier

Source : GEB-Idele d'après FranceAgriMer

Cotation du veau rosé clair R élevé en atelier

Source : GEB - Institut de l'Élevage d'après FranceAgriMer

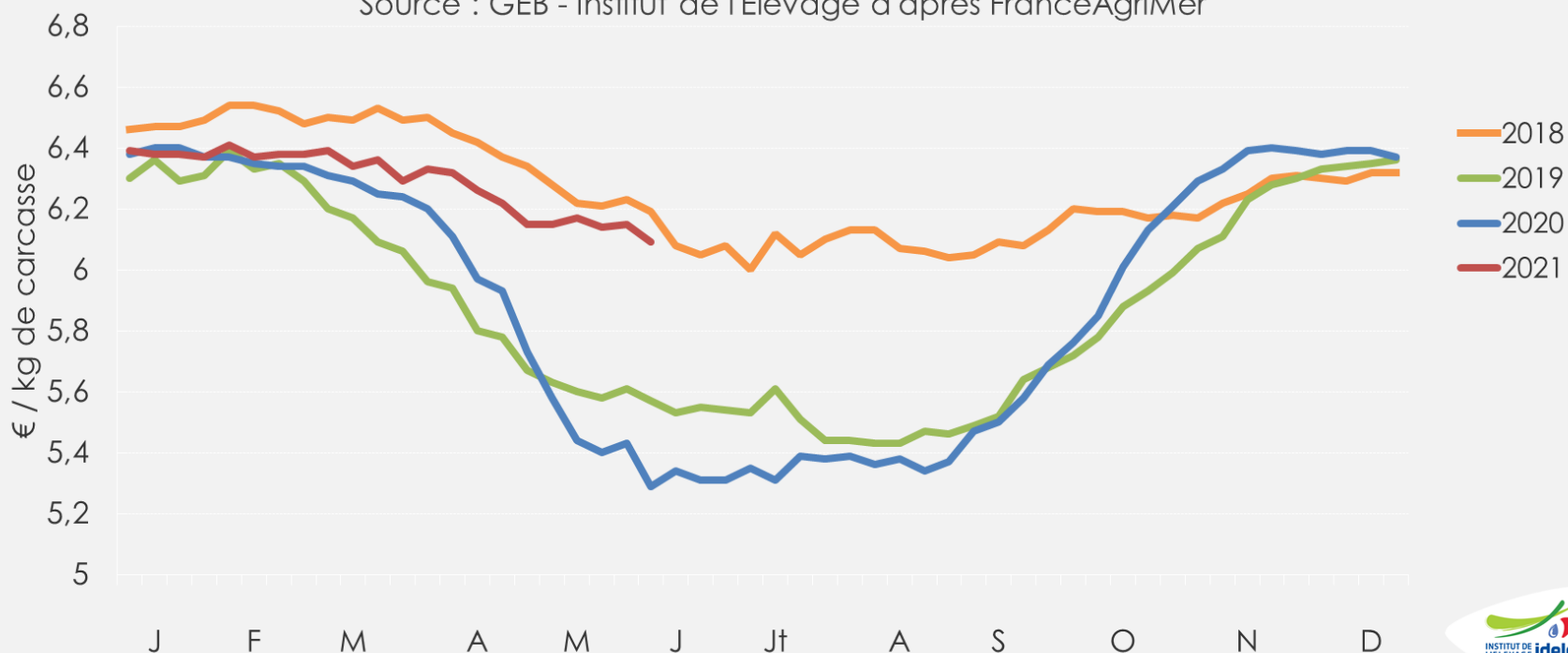

- Sem. 22 : 6,09 €/kg de carcasse soit +15% /2020 et +9,3% /2019

Abattages bruts de veaux gras (en têtes)

Source : GEB-Idele d'après SPIE Normabev

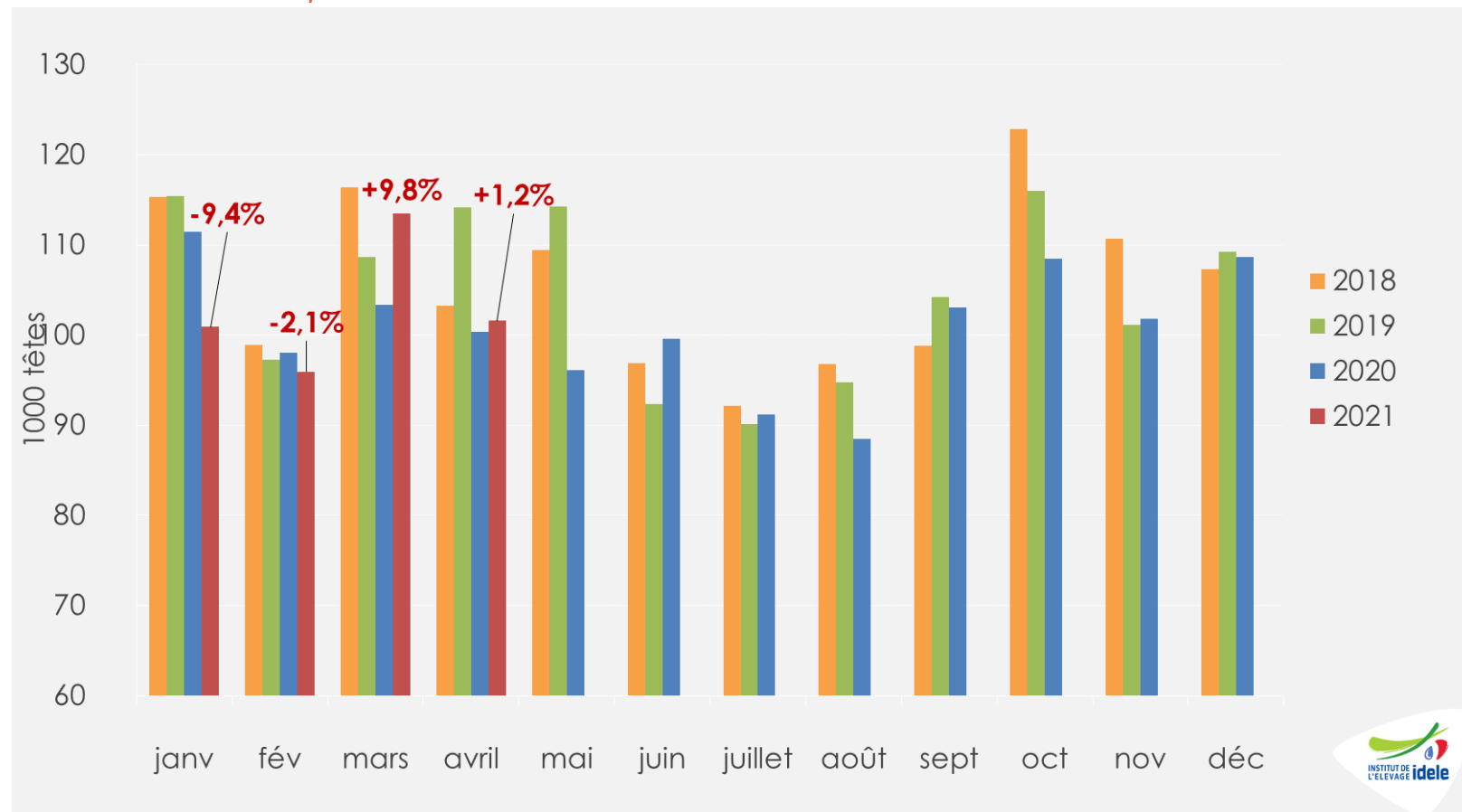

- Avril 2021 : 101 000 têtes, soit +1,2% /2020 et -11% /2019
- Janv.-avril 2021 : 412 000 têtes, soit -0,3% /2020 et -5,4% /2019

Abattages bruts de veaux gras (en téc)

Source : GEB-Idele d'après SPIE Normabev

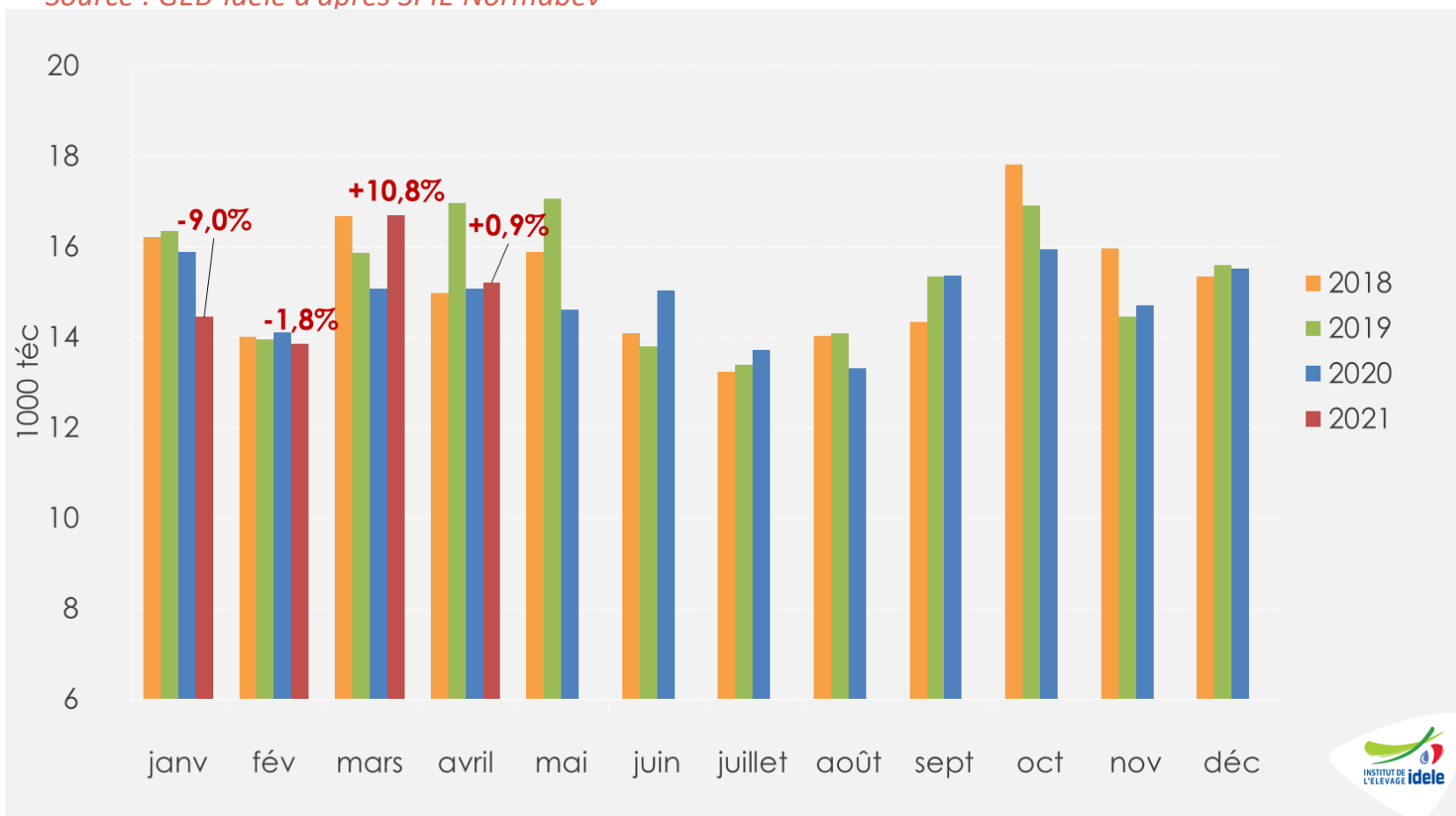

- Avril 2021 : 15 000 téc, soit +0,9% /2020 et -10,3% /2019
- Janv.-avril 2021 : 60 000 téc, soit +0,1% /2020 et -4,6% /2019

Poids carcasse moyen des veaux gras abattus en France

Source : GEB-Idele d'après SPIE Normabev

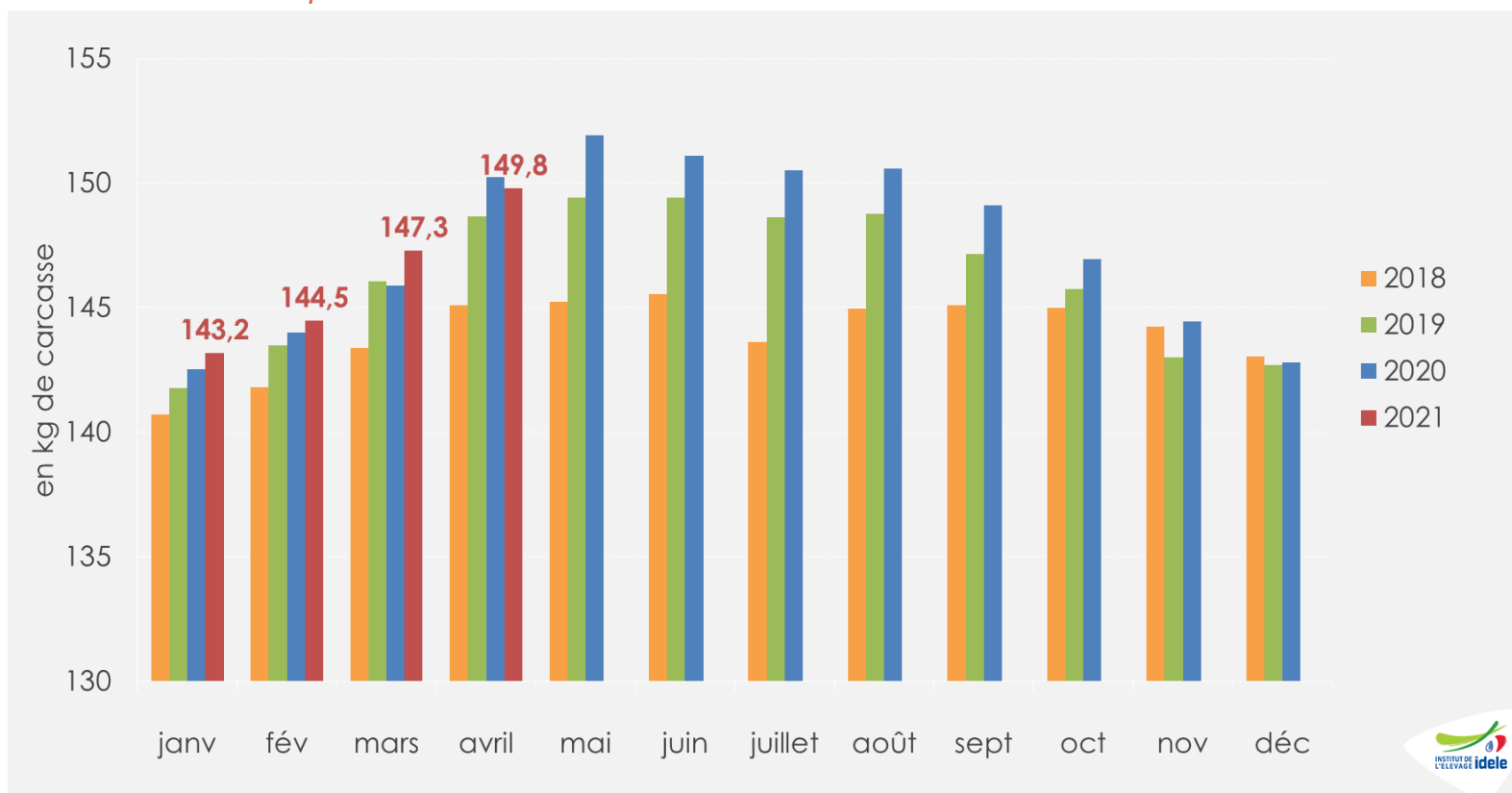

- Avril 2021 : 149,8 kg, soit -0,5 kg /2020 et +1,1 kg /2019
- Janv.-avril 2021 : 146,2 kg, soit +0,7 kg /2020 et +1,2 kg /2019

Age moyen à l'abattage des veaux gras

Source : GEB-Idele d'après SPIE Normabev

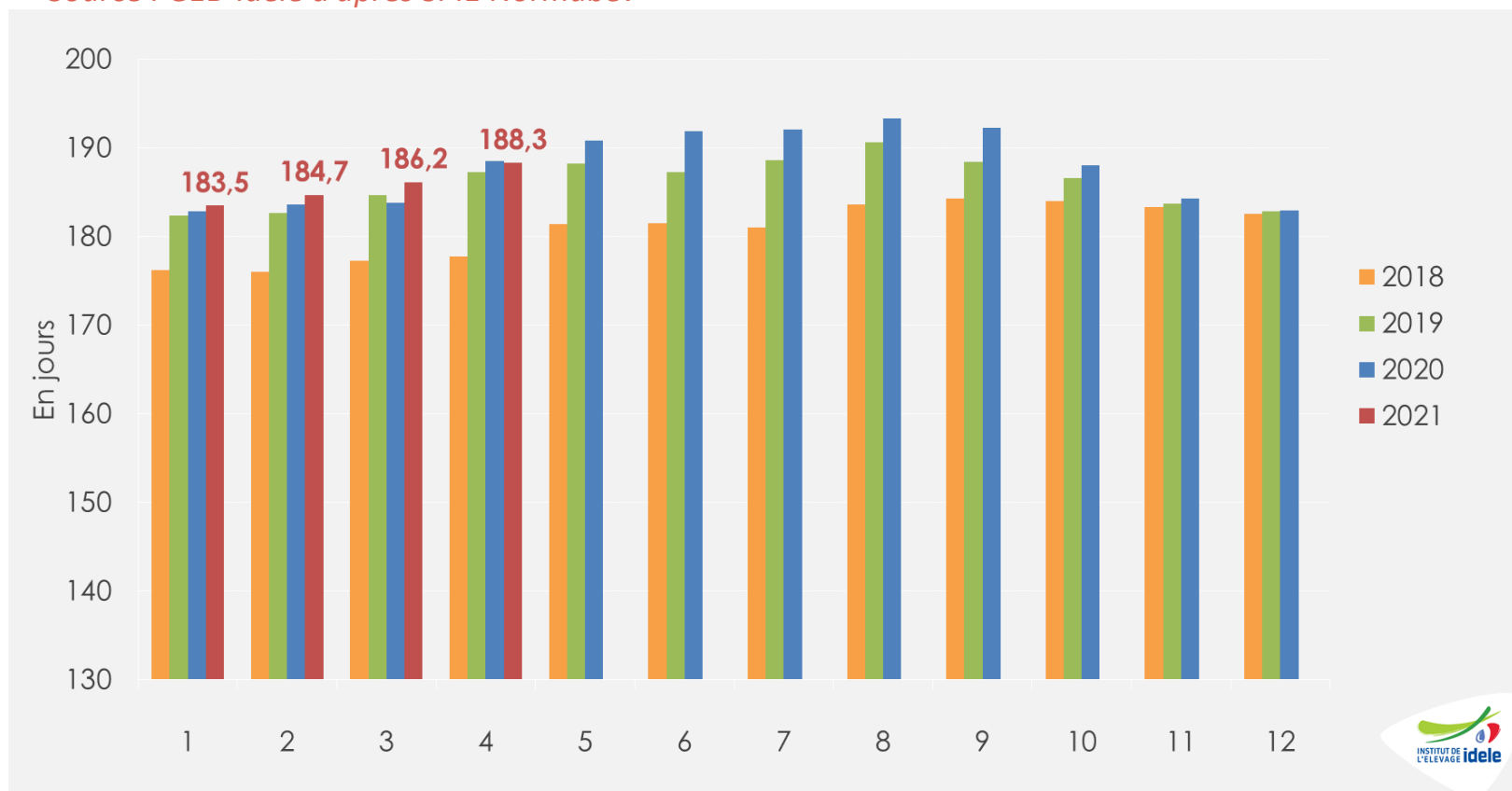

- Avril 2021 : 188,2 jours, soit -0,2 j /2020 et +1,0 j /2019
- Janv.-avril 2021 : 185,7 jours, soit +1,0 j /2020 et +1,4 j /2019

Cotation du veau de boucherie pie-noir néerlandais

Source : GEB-Idele d'après De Kalverhouder

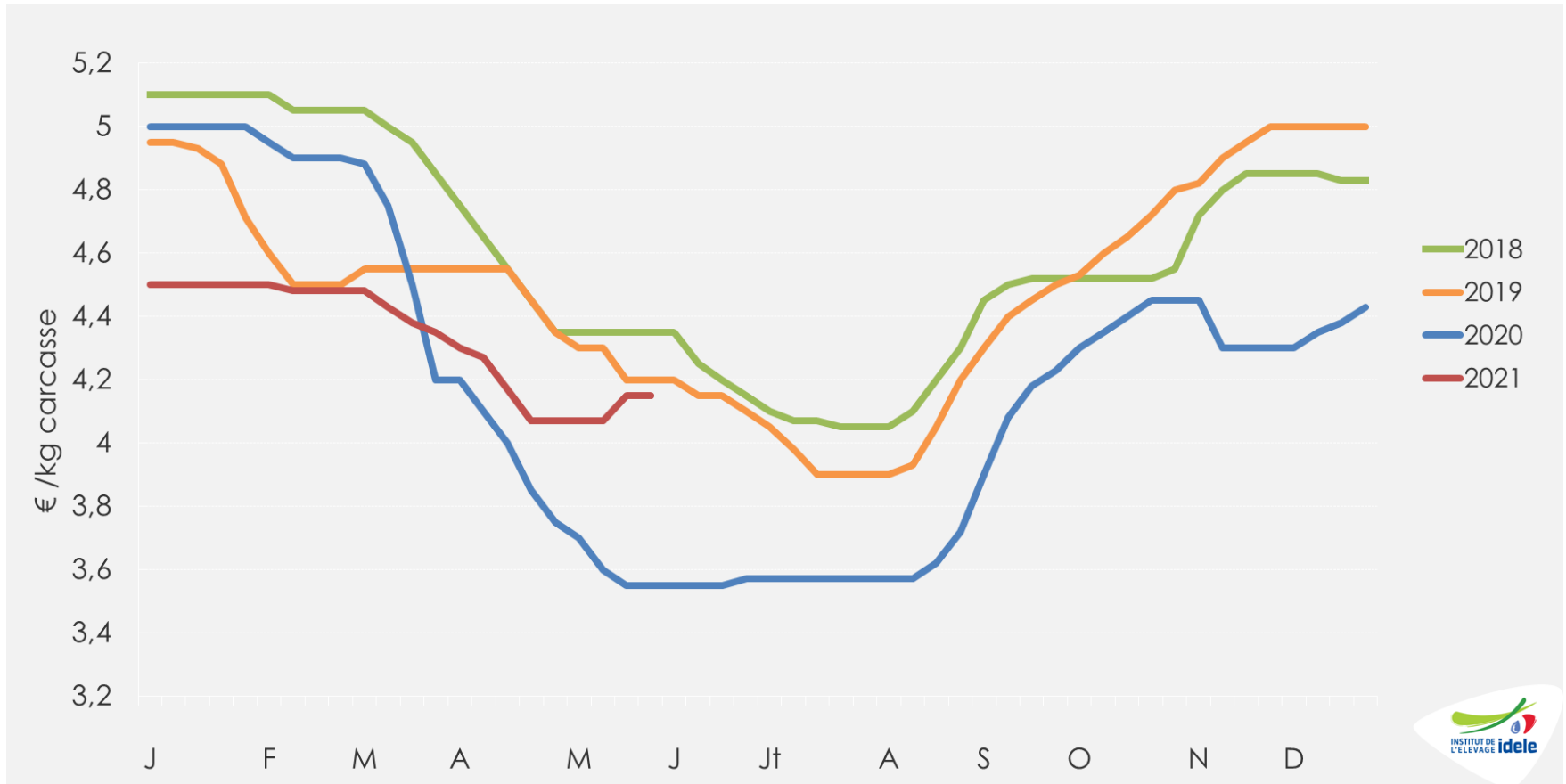

- Semaine 22 : 4,15 €/kg de carcasse soit +16,9% /2020 et -1,2% /2019

Cotations des poudres de lait en France

Source : GEB-Idele d'après ATLA

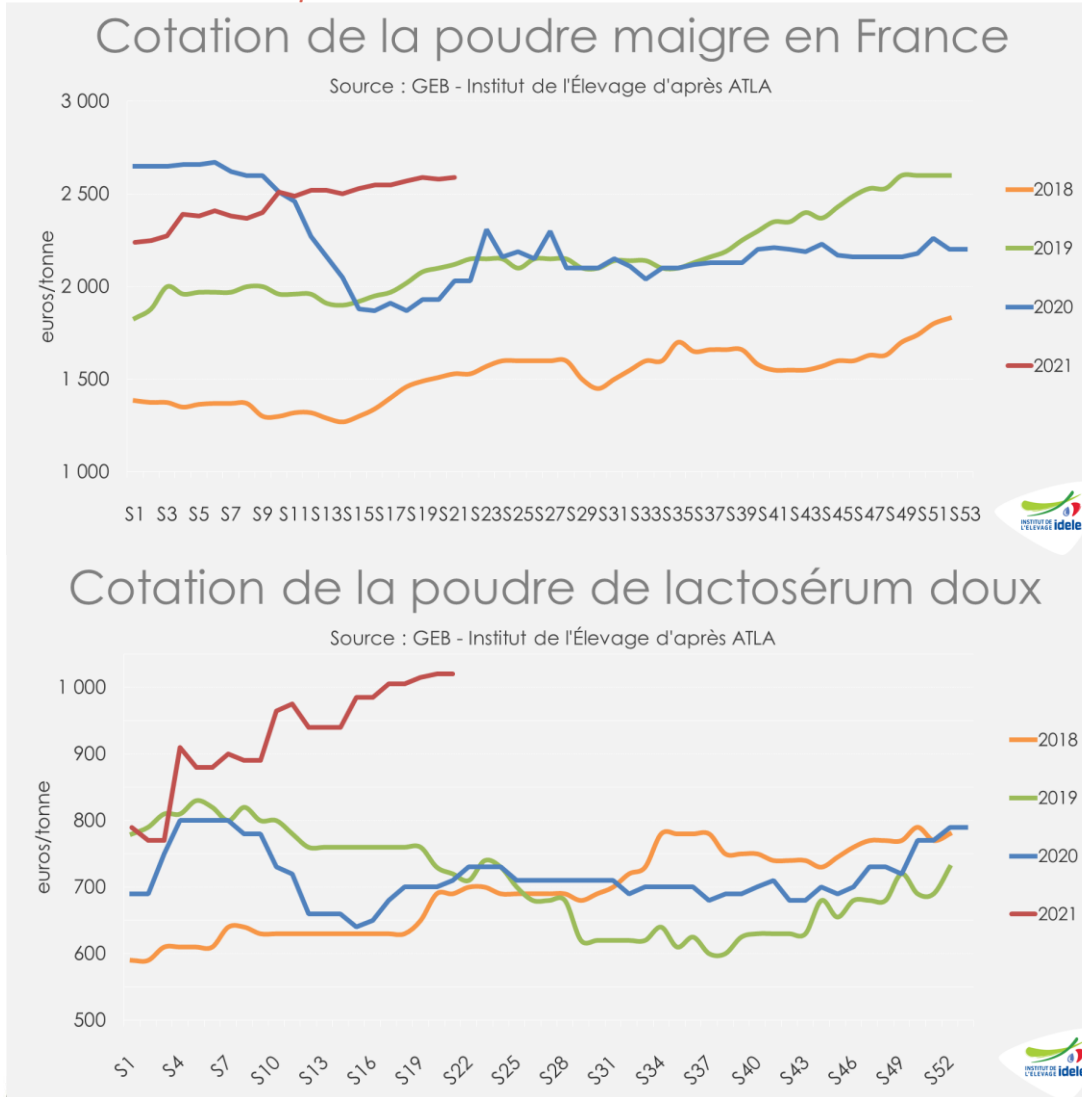

- Sem. 21 : 2 590 €/t
Soit +28% /2020
et +16% /2019

- Sem. 21 : 1 020 €/t
Soit +44% /2020
et +29% /2019

Construisons ensemble les avenirs de l'élevage

Tendances Lait Viande

Confédération Nationale de l'Élevage CNE

GRAPHIQUES ET DONNÉES - Veaux de boucherie • Veaux nourrissons -

IPAMPA* aliments d'allaitement pour veaux

*Indice mensuel des prix d'achat des moyens de production agricole
Base 2015, source : GEB-Idele d'après INSEE

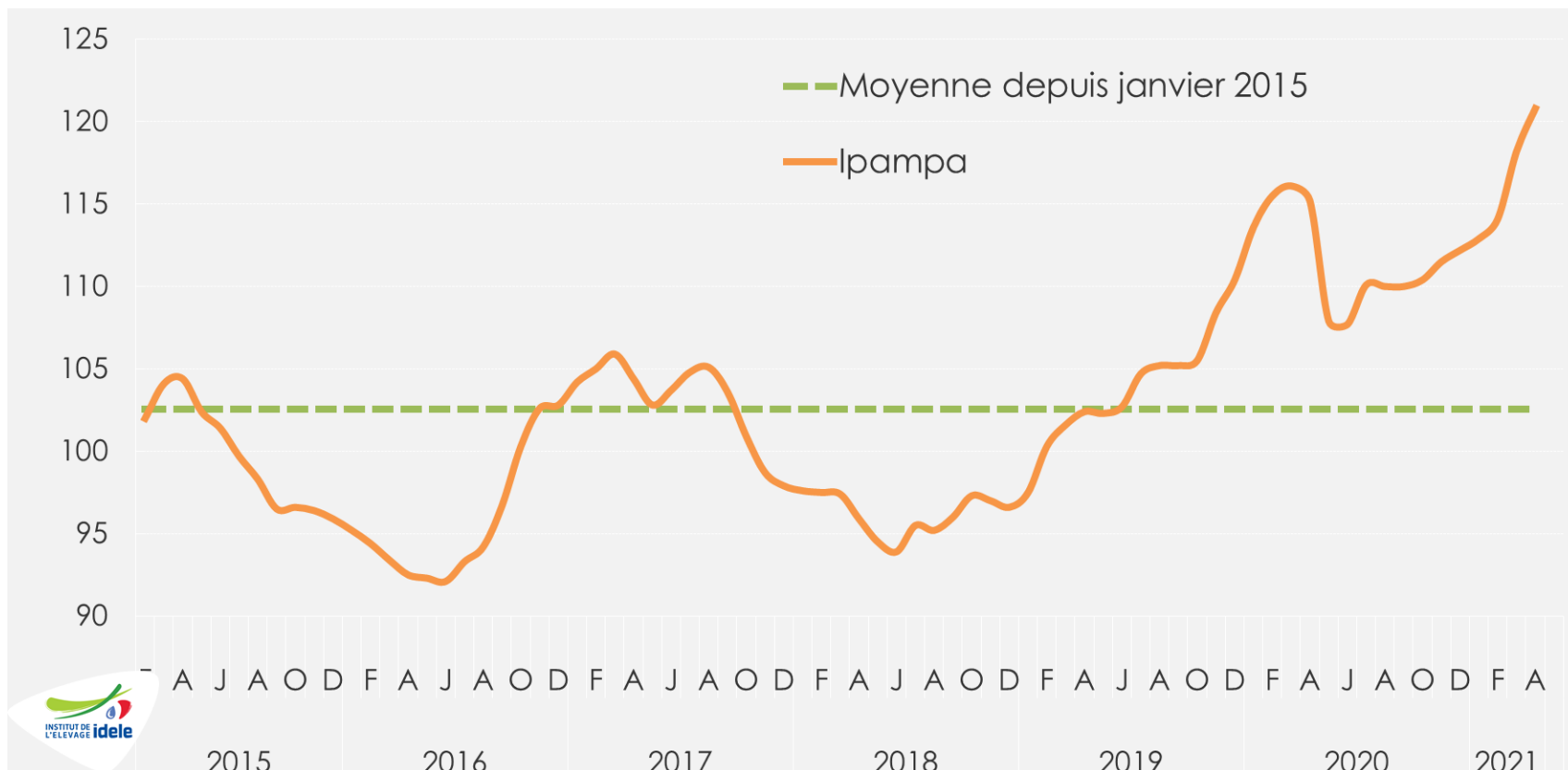

- Avril 2021 : 120,8 points, soit +5,6 pts/2020 et +18,4 pts/2019

IPAMPA* autres aliments pour veaux

*Indice mensuel des prix d'achat des moyens de production agricole

Base 2015, source : GEB-Idele d'après INSEE

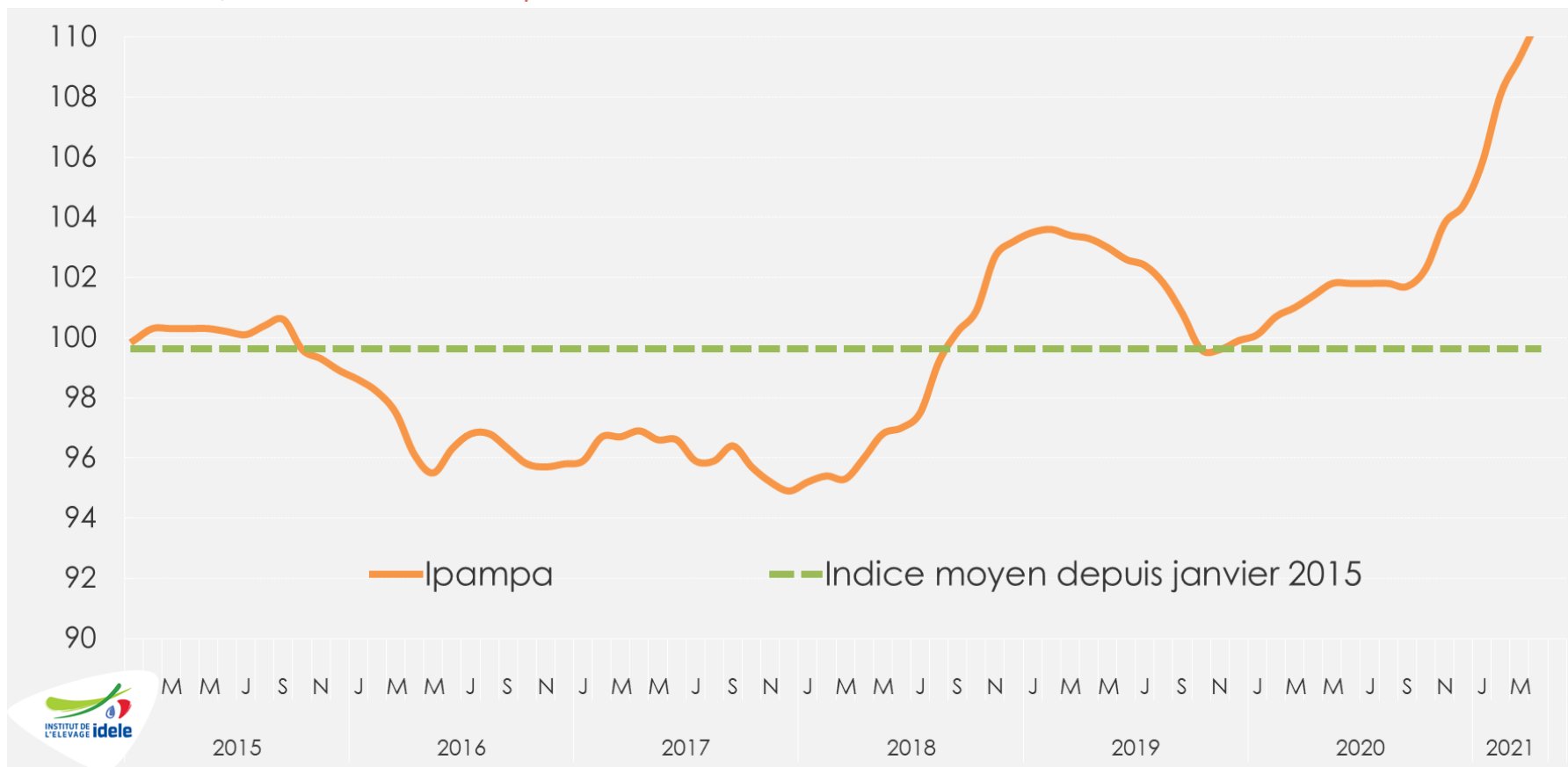

- Avril 2021: 110,6 points, soit +9,2 pts/2020 et +7,3 pts/2019



Construisons ensemble les avenir de l'élevage

Tendances Lait Viande



Cotation du veau mâle type lait de 45-50kg

Source : GEB-Idele d'après FranceAgriMer

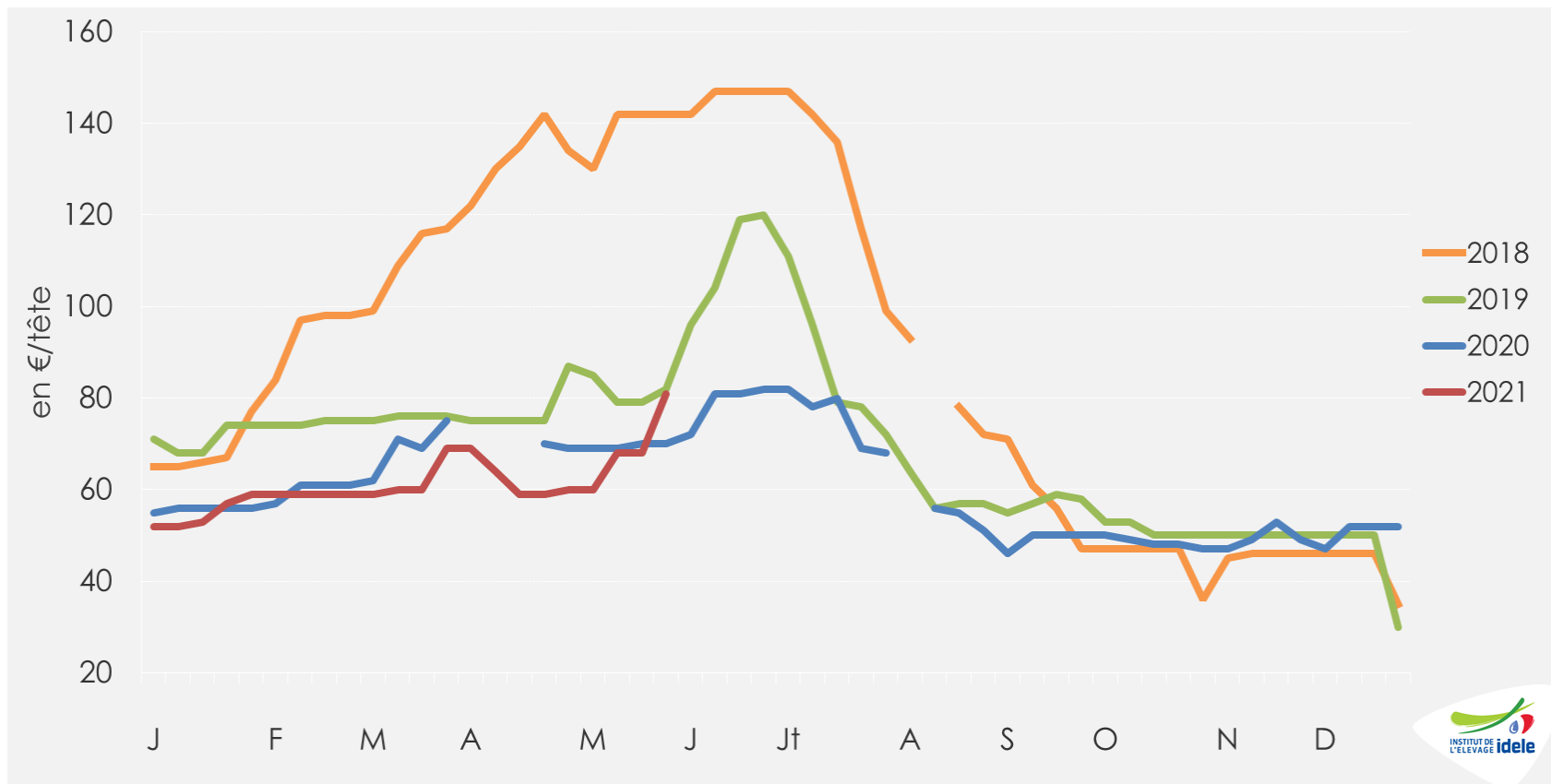

- Sem. 22 : 81 €/tête, soit +11 € ou +16% /2020 et -1 € ou -1% /2019

Naissances de veaux de mère de type laitier

Source : GEB-Idele d'après SPIE-BDNI

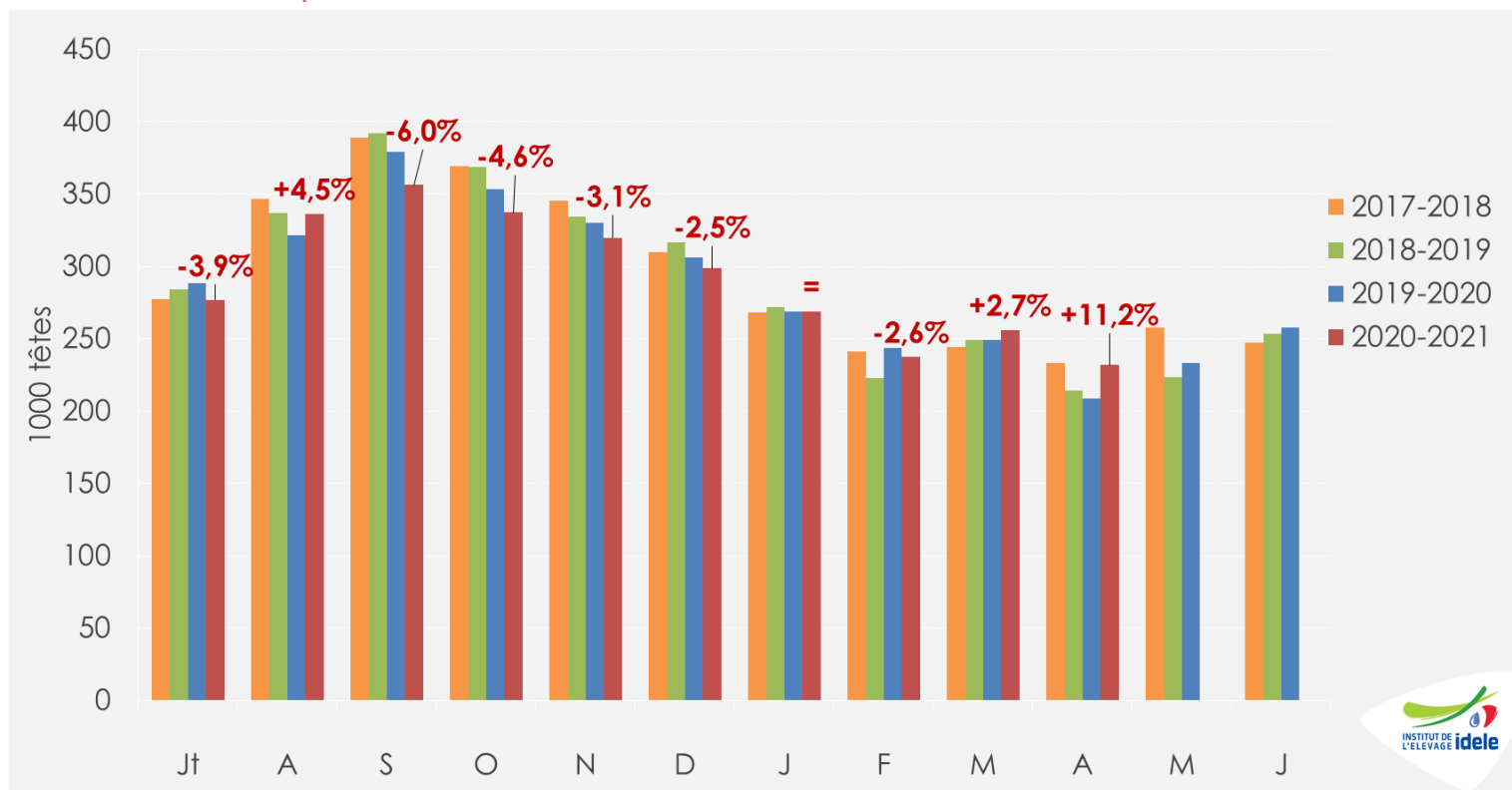

- Avril 2021 : 232 000 têtes, soit +11,2% /2020 et +8% /2019
- En cumul depuis janvier 2021 : 994 000 têtes, soit +2,5% /2020 et +3,7% /2019
- En cumul depuis juillet 2020 : 2 919 000 têtes, soit -1,0% /2019-20 et -2,4% /2018-19

Envois moyens hebdomadaires de veaux de mère laitière (<2 mois)

Source : GEB-Idele d'après SPIE-BDNI

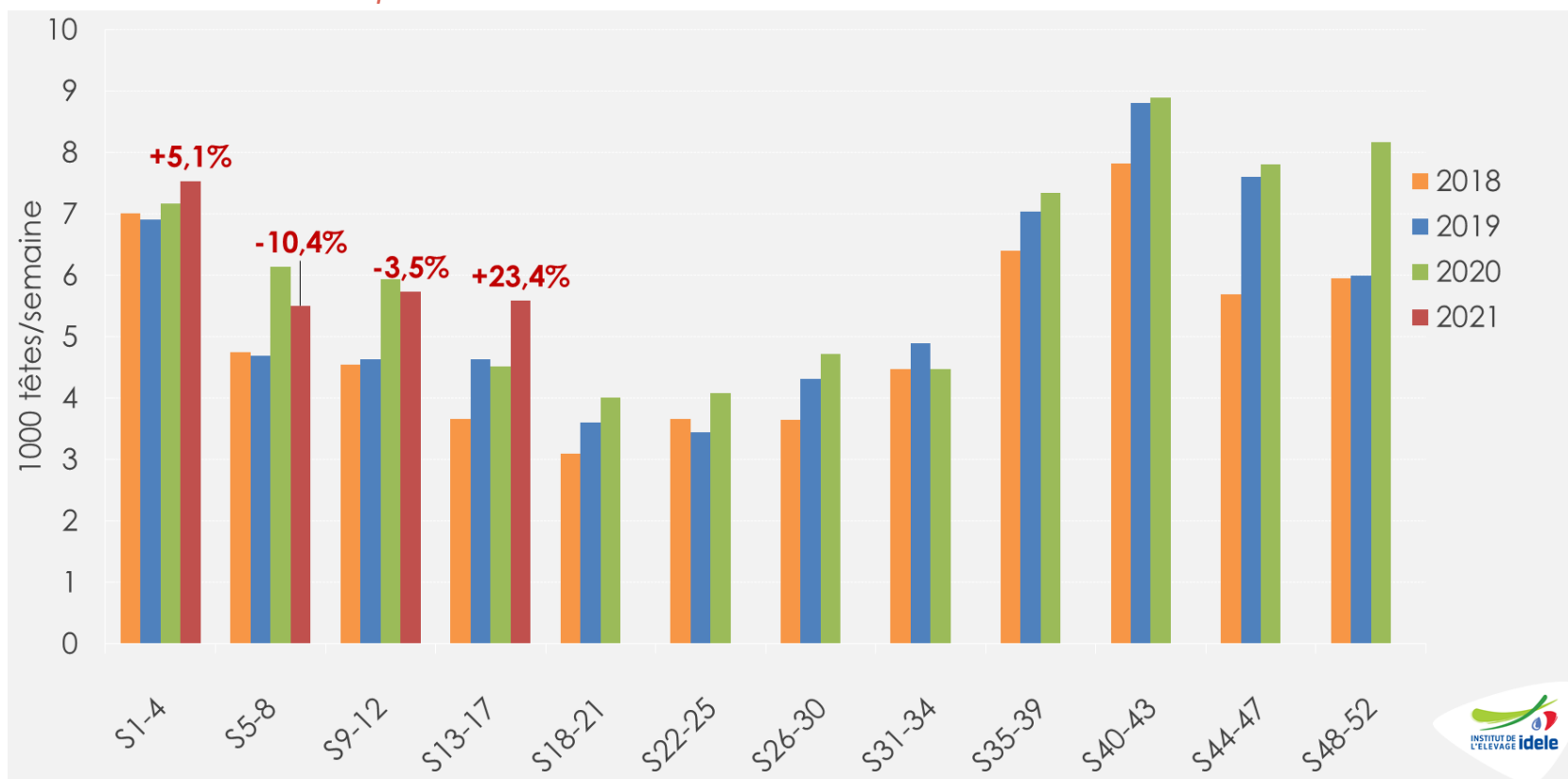

- Sem. 13-17 : 23 000 têtes, soit +23% /2020 et +20% /2019
- S1-17 : 106 000 têtes, soit +4% /2020 et +18% /2019

Cotation espagnole du veau frison de moins d'un mois

Source : GEB-Idele d'après MAPA



- Semaine 21 : 101,73 €/tête soit +11% /2020 et +6% /2019

Import français de veaux de moins de 80 kg

Source : GEB-Idele d'après Douanes françaises

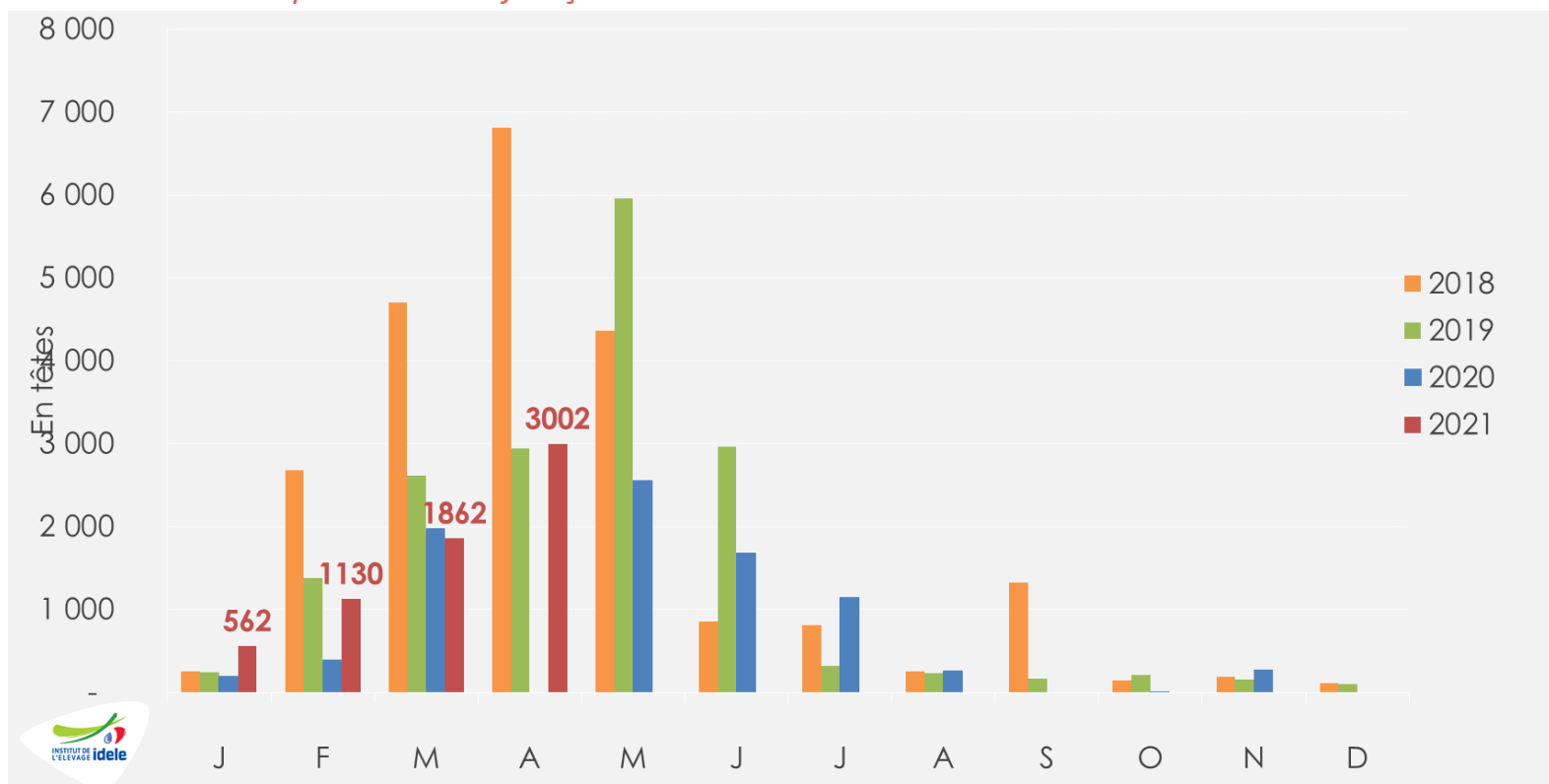

- Avril 2021 : 3 000 têtes (0 en 2020) et +2% /2019
- Cumul janv.-avril 2021 : 6 500 têtes, soit +156% /2020 et -9% /2019

Pour plus d'infos :

Département Economie

ilona.blanquet@idele.fr

alix.gerardin@idele.fr