



Construisons ensemble les avenir de l'élevage

Tendances Lait Viande

Confédération
Nationale de l'Élevage
CNE

GRAPHIQUES ET DONNÉES

VEAUX DE BOUCHERIE • VEAUX NOURRISSONS

JUILLET - AOUT
2021

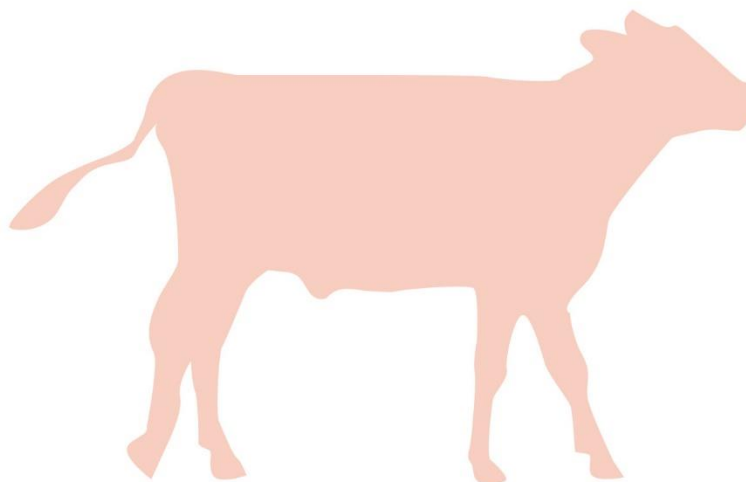



Construisons ensemble les avenir de l'élevage

Tendances Lait Viande

Confédération
Nationale de l'élevage
CNE

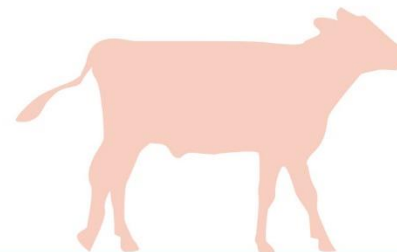

GRAPHIQUES ET DONNÉES

VEAUX DE BOUCHERIE
VEAUX NOURRISSONS

JUILLET - AOUT
2021

**Les points clés
du marché
des veaux**



Les points clés du marché des veaux

Veaux de boucherie

- La baisse saisonnière des cours des veaux gras reste modérée.
- Les coûts alimentaires se sont stabilisés ces dernières semaines, mais ils restent très élevés et continuent de peser sur les coûts de production.
- Avec 75 500 téc abattus sur les cinq premiers mois de l'année, la production de veau gras est en retrait de -5,8% /2019.
- La cotation du veau de boucherie pie-noir néerlandais a progressé de +12 centimes en 5 semaines, à une période où la tendance est plutôt à la baisse saisonnière !

Veaux nourrissons

- Après une petite hausse saisonnière ces dernières semaines, la cotation française du veau nourrisson a atteint un plafond. Les prix ne devraient pas monter davantage dans les prochaines semaines, du fait de la hausse des naissances de veaux de mère laitière à partir de l'été.
- Le creux des naissances laitières a été très marqué en mai.
- Les exportations sont restées soutenues, 18 000 veaux de mère laitière de moins de deux mois ont été exportés sur les semaines 18 à 21, en hausse de +12% /2020 et de +25% /2019.

Cotation du veau rosé clair O élevé en atelier

Source : GEB-Idele d'après FranceAgriMer

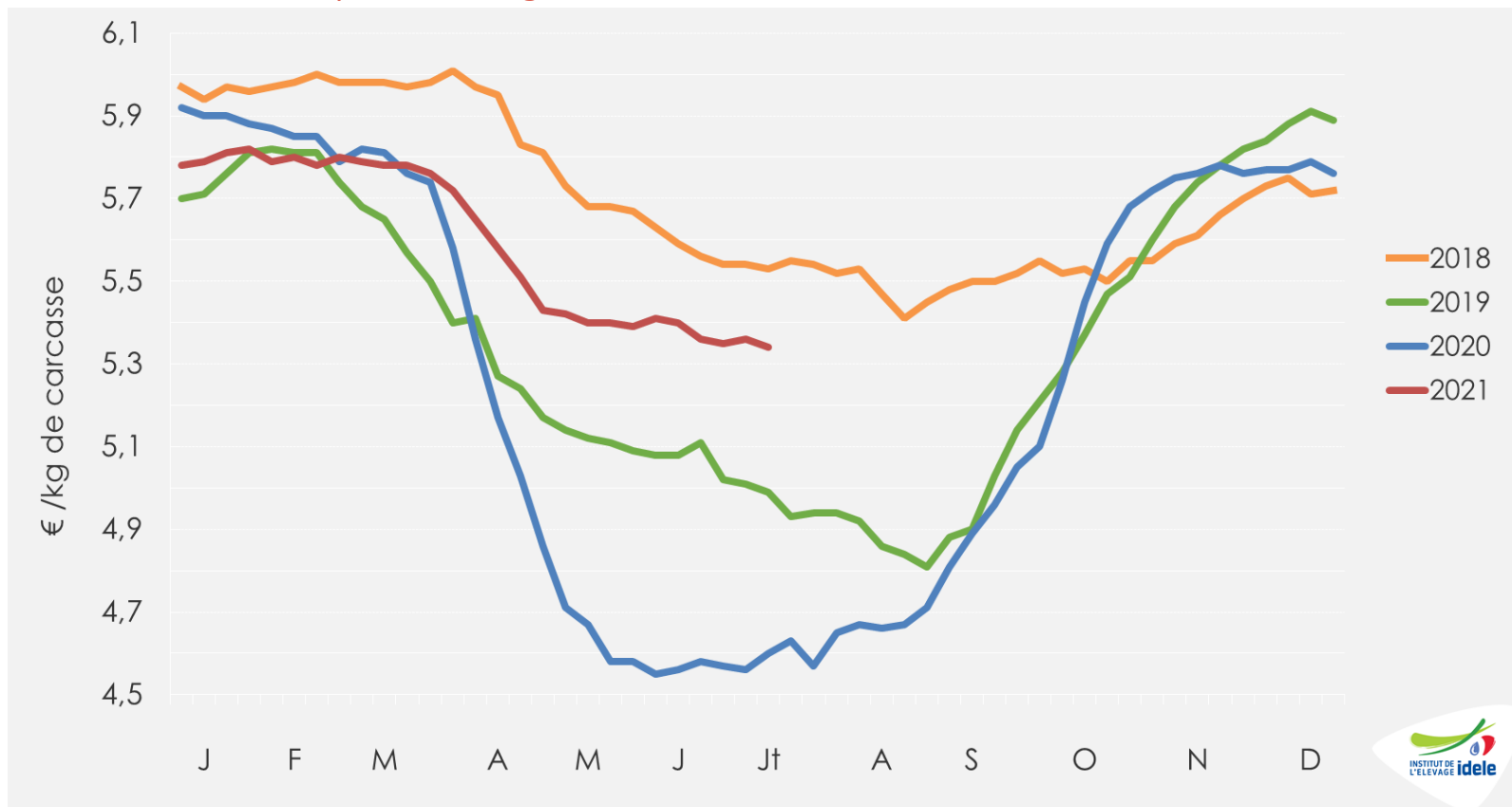

- Sem. 27 : 5,34 €/kg de carcasse soit +16% /2020 ou +74 cts /2020 et +7% /2019 ou +35 cts /2019

Cotation du veau rosé clair R élevé en atelier

Source : GEB-Idele d'après FranceAgriMer

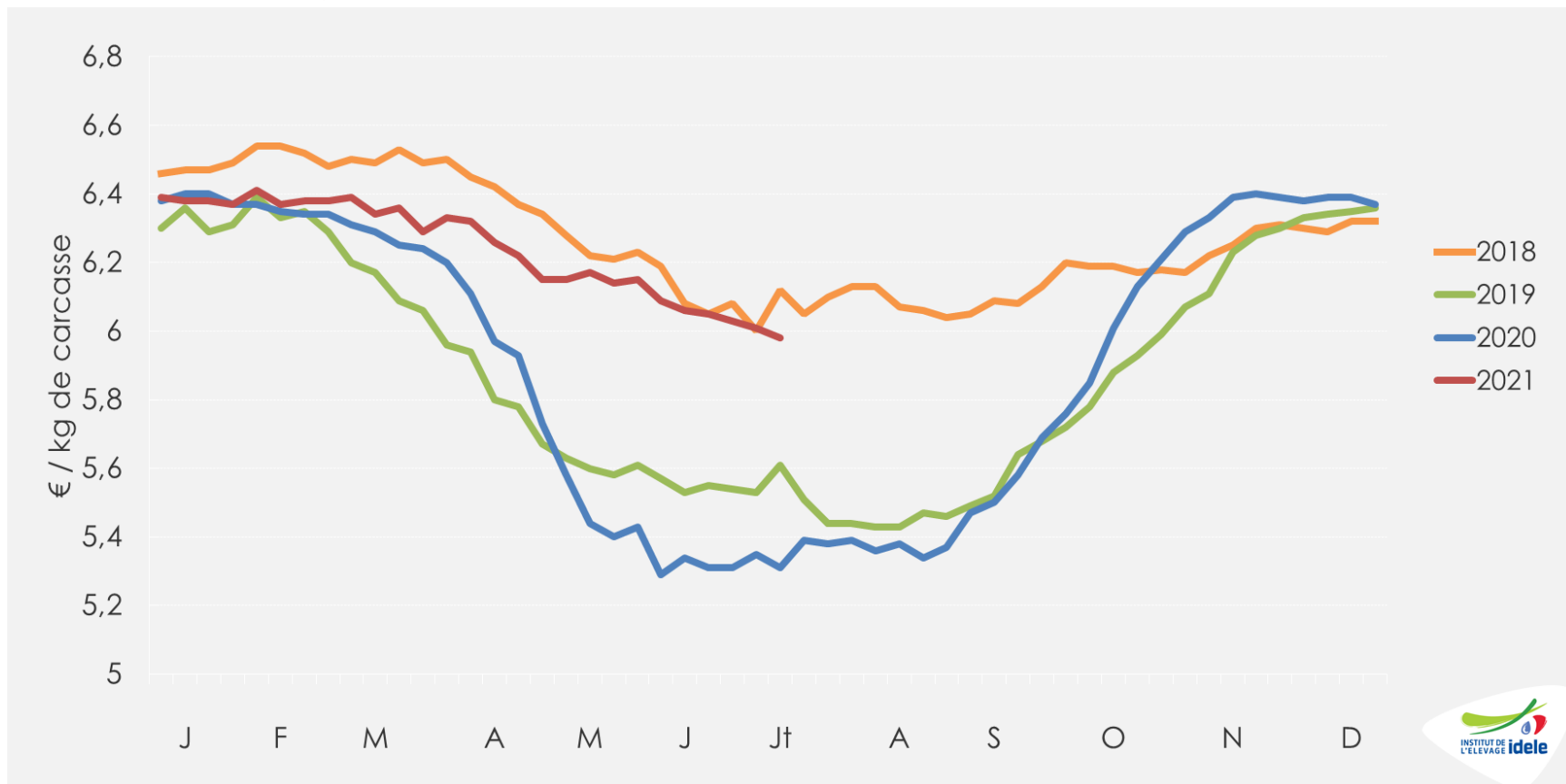

- Sem. 27 : 5,98 €/kg de carcasse soit +13% /2020 et +6,6% /2019

Abattages bruts de veaux gras (en têtes)

Source : GEB-Idele d'après SPIE Normabev

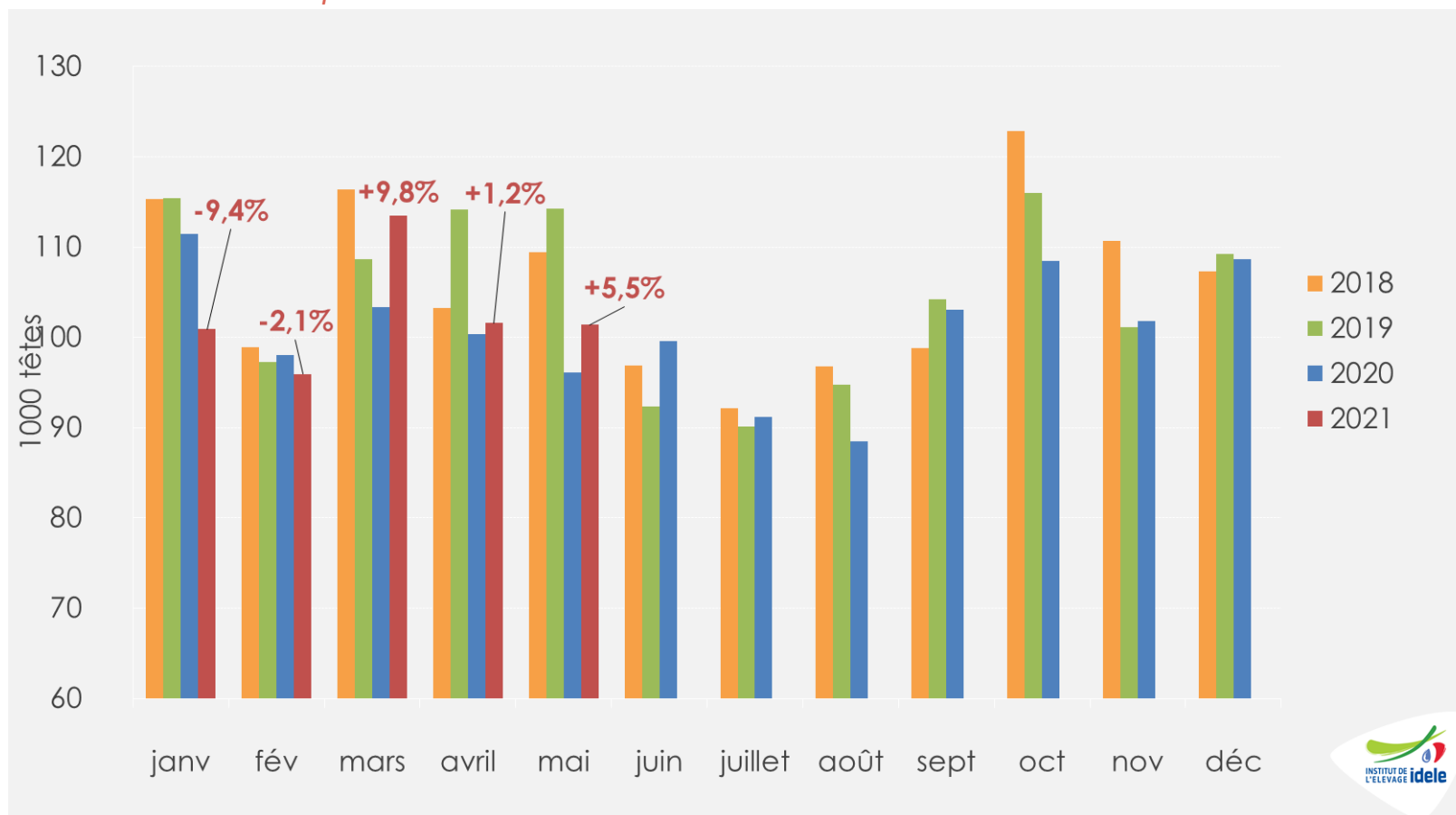

- Mai 2021 : 101 400 têtes, soit +5,5% /2020 et -11% /2019
- Janv.-mai 2021 : 513 000 têtes, soit +0,8% /2020 et -6,6% /2019

Abattages bruts de veaux gras (en téc)

Source : GEB-Idele d'après SPIE Normabev

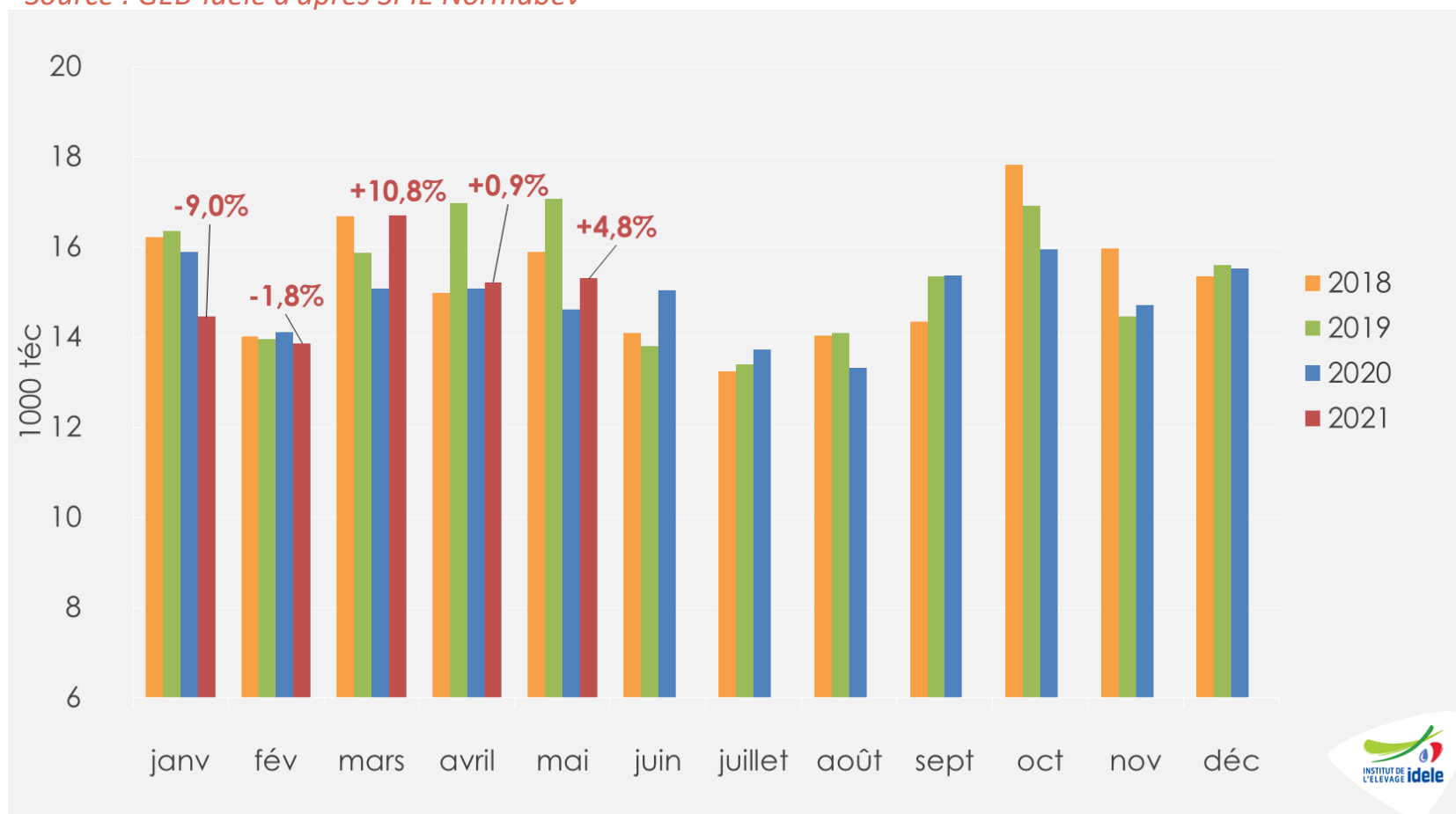

- Mai 2021 : 15 300 téc, soit +4,8% /2020 et -10,3% /2019
- Janv.-mai 2021 : 75 500 téc, soit +1,1% /2020 et -5,8% /2019

Poids carcasse moyen des veaux gras abattus en France

Source : GEB-Idele d'après SPIE Normabev

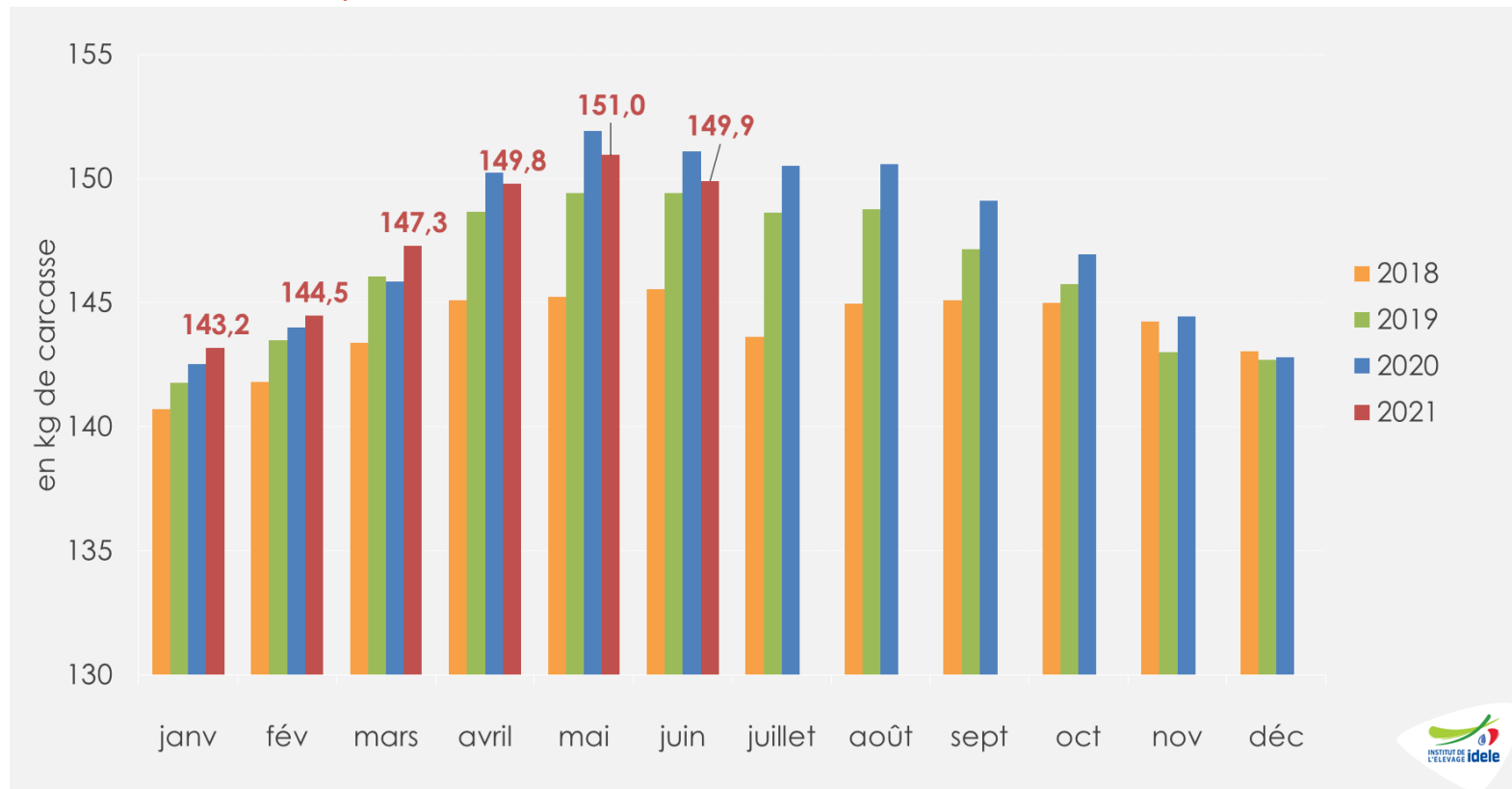

- Juin 2021 : 149,9 kg, soit -1,2 kg /2020 et +0,5 kg /2019
- Janv.-juin 2021 : 147,6 kg, soit +0,1 kg /2020 et +1,2 kg /2019

Age moyen à l'abattage des veaux gras

Source : GEB-Idele d'après SPIE Normabev

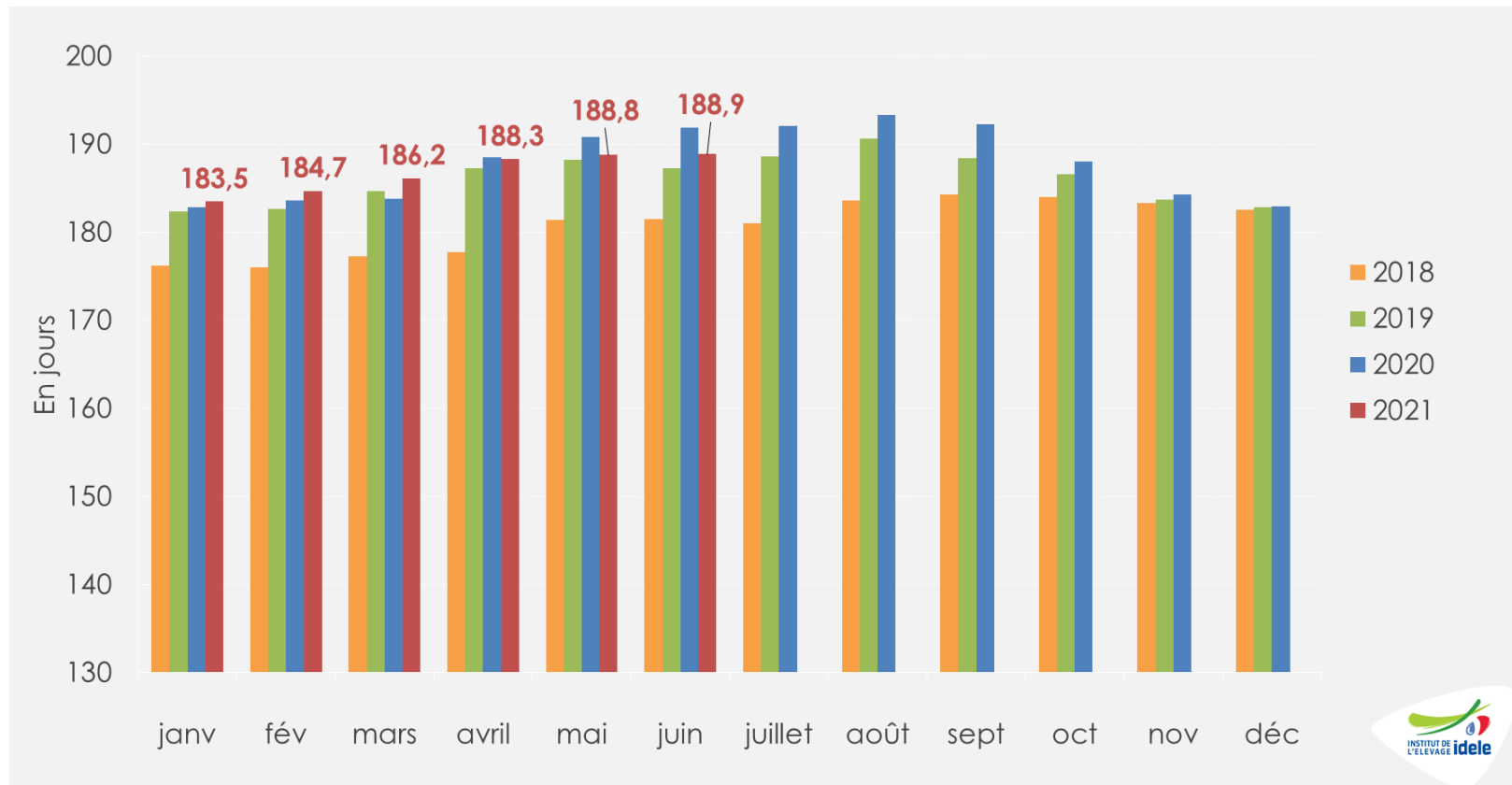

- Juin 2021 : 188,9 jours, soit -3,0 j /2020 et +1,6 j /2019
- Janv.-juin 2021 : 186,7 jours, soit -0,1 j /2020 et +1,3 j /2019

Cotations des poudres de lait en France

Source : GEB-Idele d'après ATLA

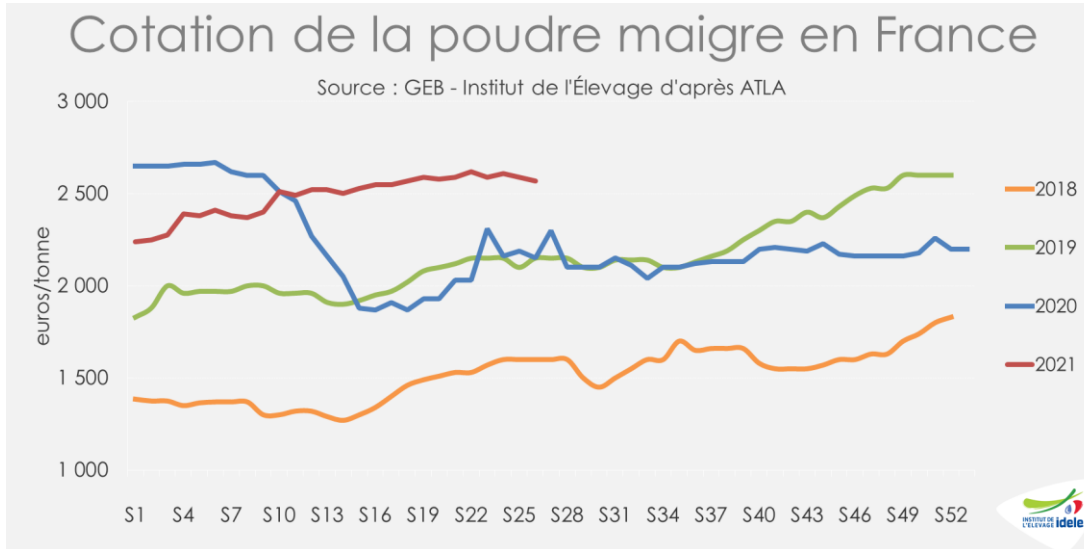

- Sem. 26 : 2 570 €/t
Soit +20% /2020
et +15% /2019

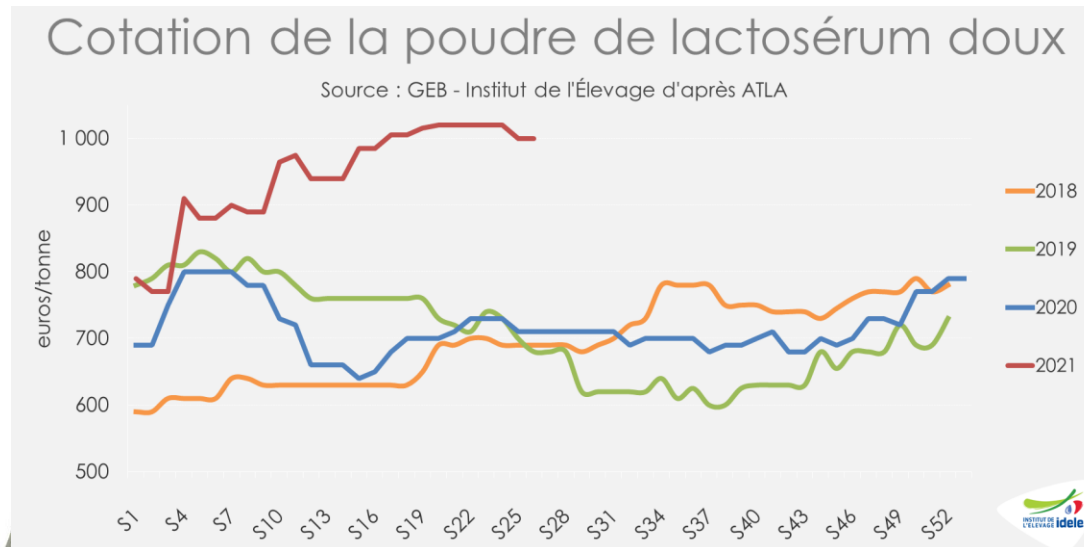

- Sem. 26 : 1 000 €/t
Soit +41% /2020
et +27% /2019

IPAMPA* aliments d'allaitement pour veaux

*Indice mensuel des prix d'achat des moyens de production agricole
Base 2015, source : GEB-Idele d'après INSEE

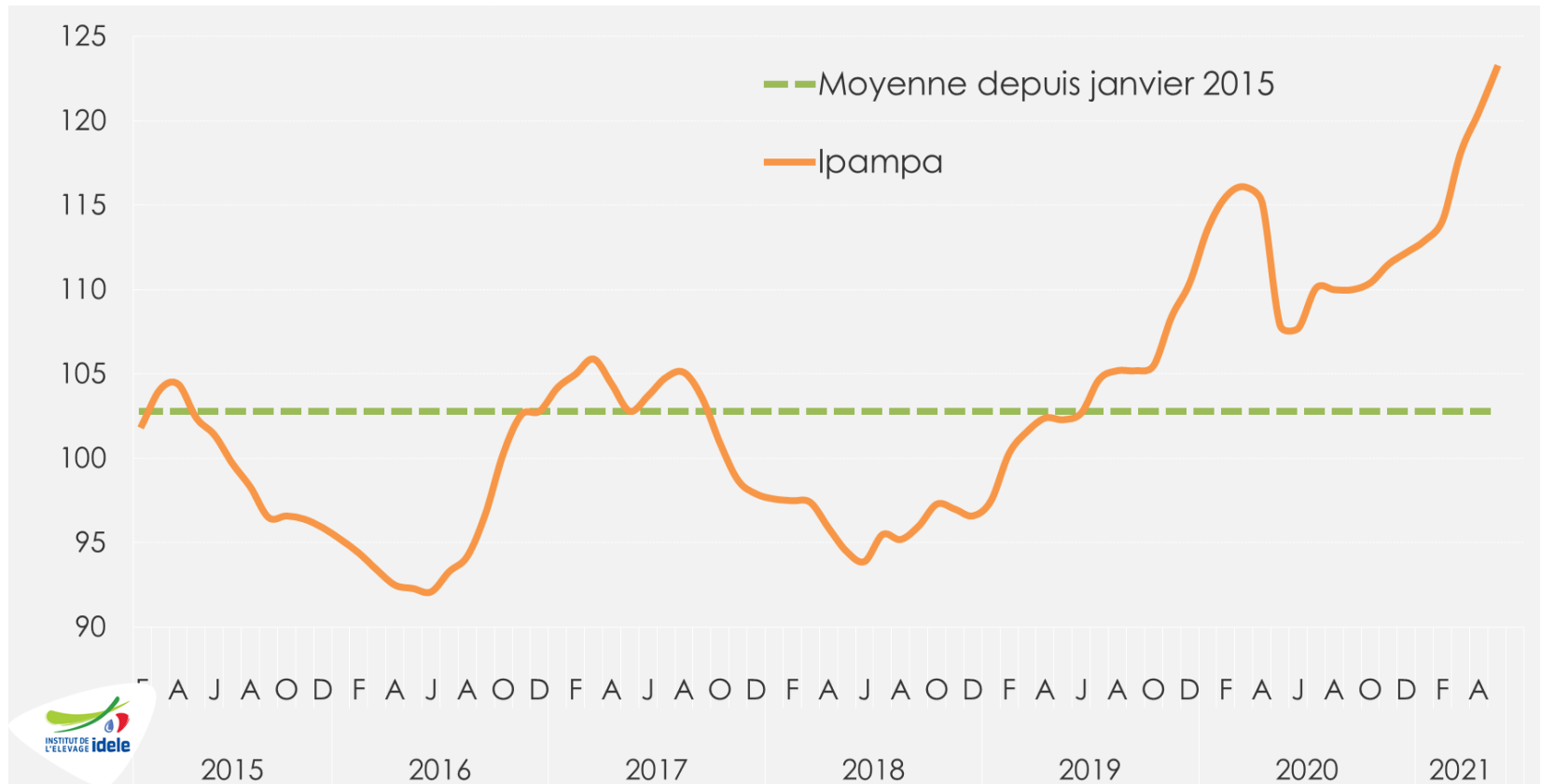

- Mai 2021 : 123,1 points, soit +15,2 pts/2020 et +20,8 pts/2019

IPAMPA* autres aliments pour veaux

*Indice mensuel des prix d'achat des moyens de production agricole

Base 2015, source : GEB-Idele d'après INSEE

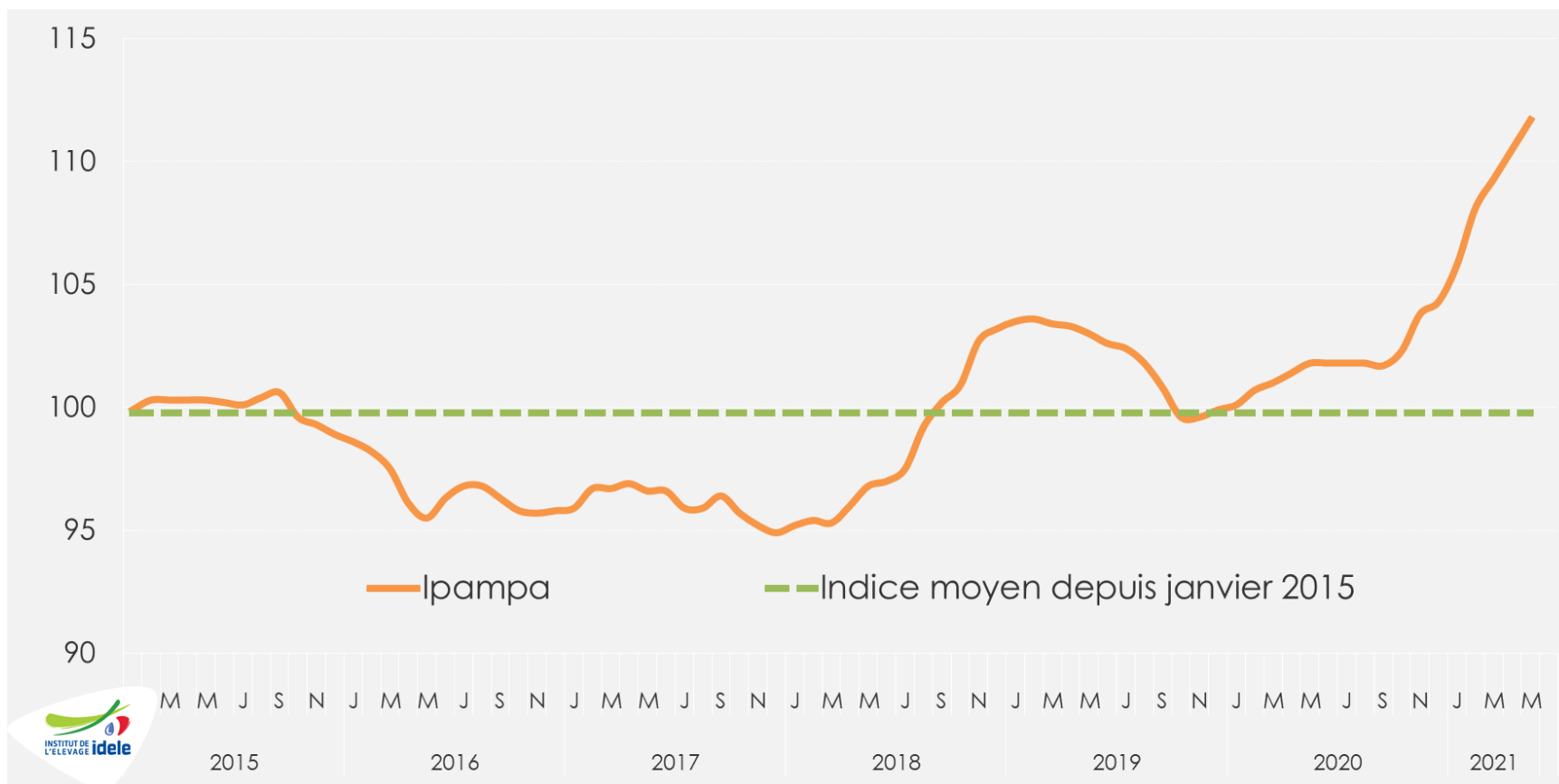

- Mai 2021: 111,7 points, soit +9,9 pts/2020 et +8,7 pts/2019

Cotation du veau de boucherie pie-noir néerlandais

Source : GEB-Idele d'après De Kalverhouder

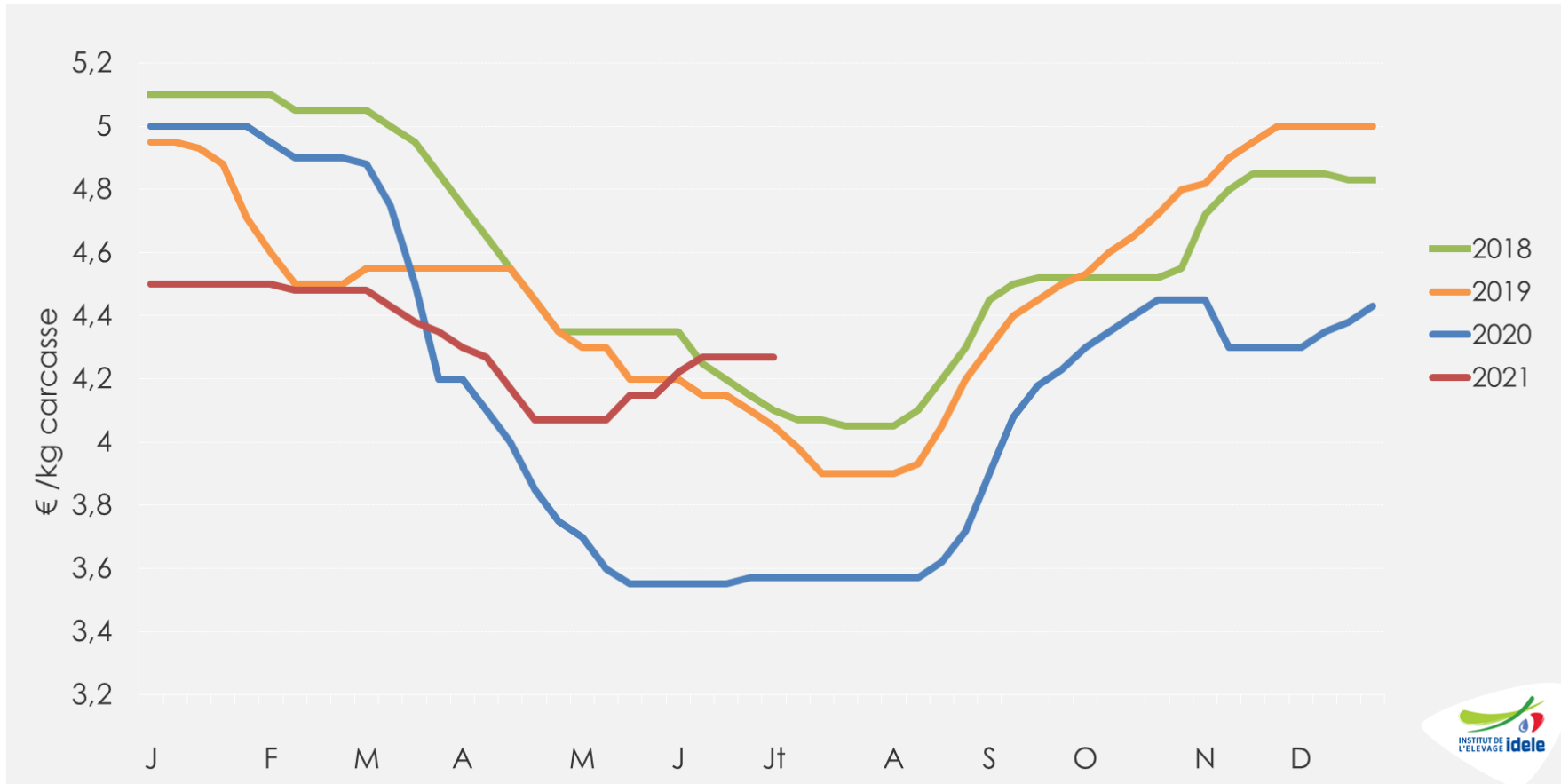

- Semaine 27 : 4,27 €/kg de carcasse soit +19,6% /2020 et +5,4% /2019

Cotation du veau mâle type lait de 45-50kg

Source : GEB-Idele d'après FranceAgriMer

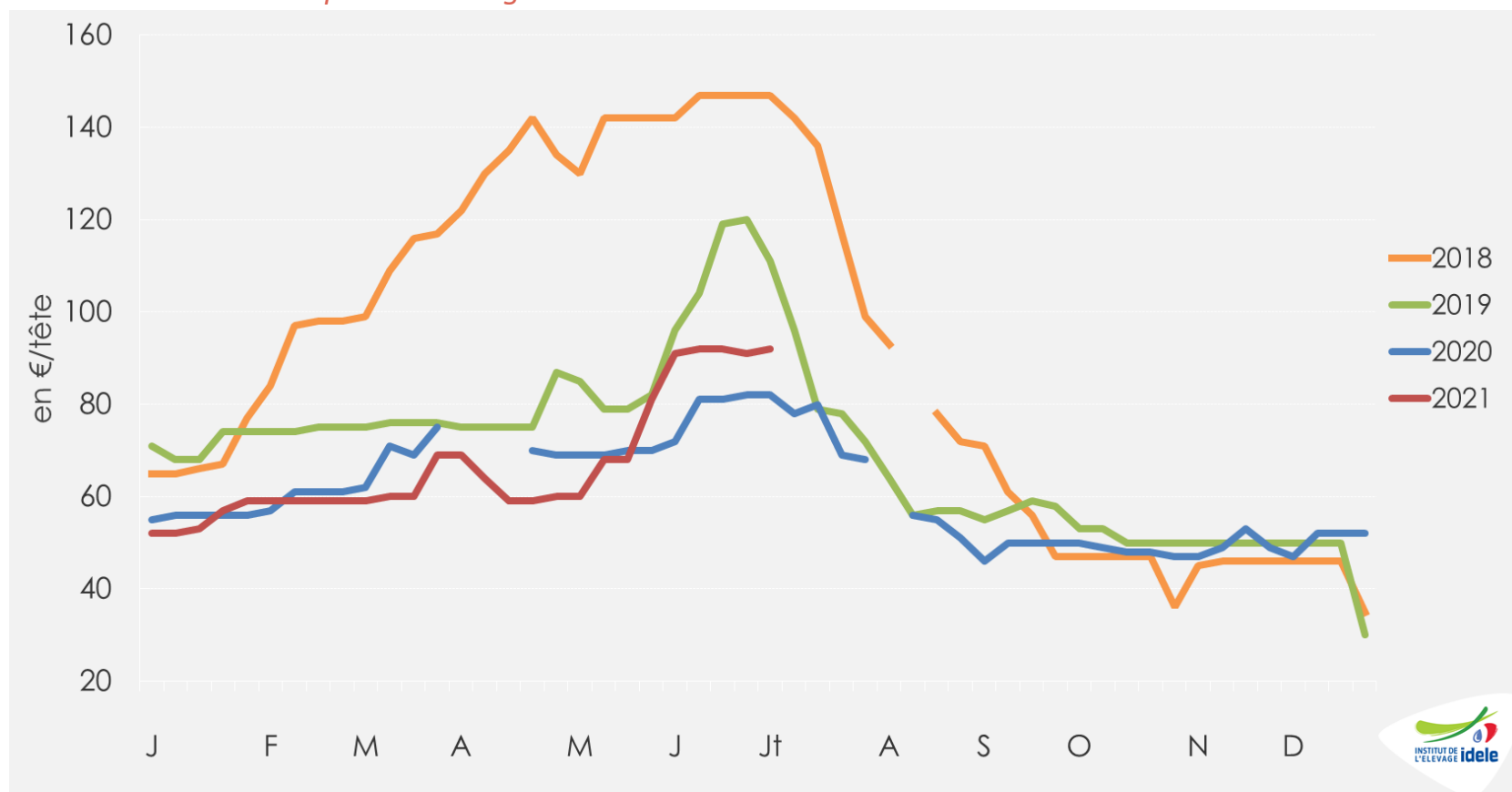

- Sem. 27 : 92 €/tête, soit +10 € ou +12% /2020 et -19 € ou -17% /2019

Naissances de veaux de mère de type laitier

Source : GEB-Idele d'après SPIE-BDNI

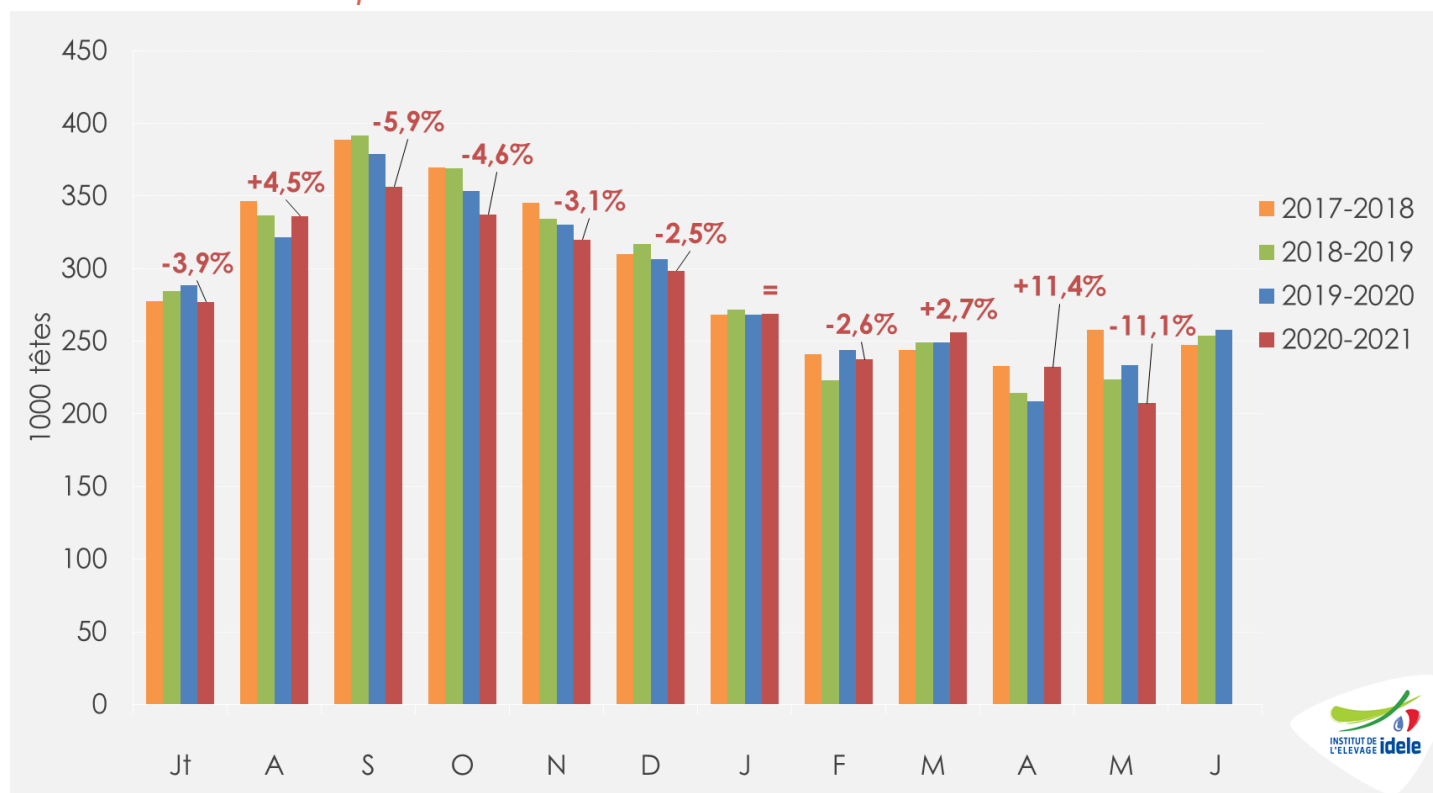

- Mai 2021 : 207 400 têtes, soit -11,1% /2020 et -7,2% /2019
- En cumul depuis janvier 2021 : 1 202 000 têtes, soit = /2020 et +1,7% /2019
- En cumul depuis juillet 2020 : 3 128 000 têtes, soit -1,7% /2019-20 et -2,7% /2018-19

Envois moyens hebdomadaires de veaux de mère laitière (<2 mois)

Source : GEB-Idele d'après SPIE-BDNI

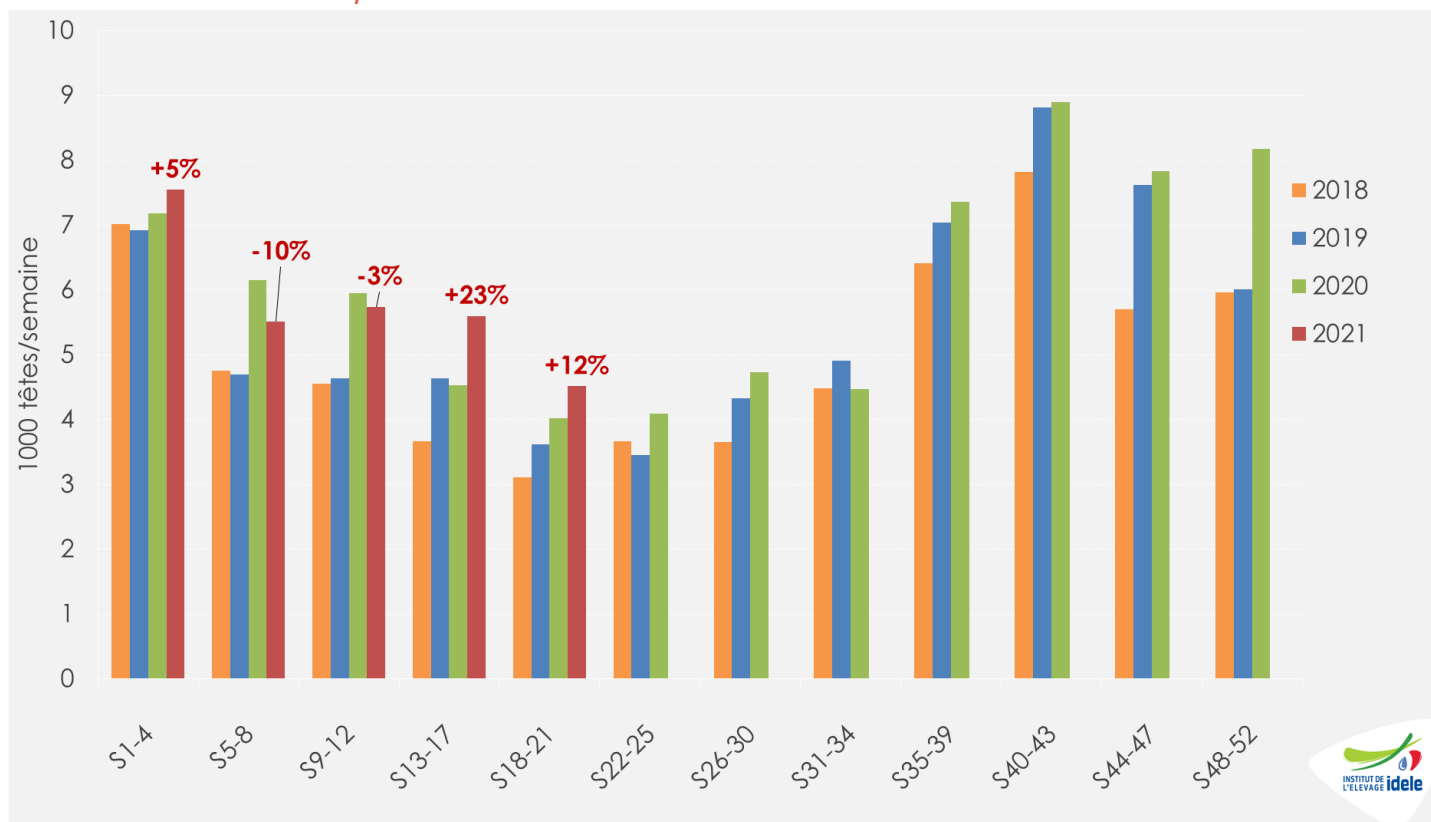

- Sem. 18-21 : 18 000 têtes, soit +12% /2020 et +25% /2019
- S1-24 : 137 000 têtes, soit +4% /2020 et +18% /2019

Cotation espagnole du veau frison de moins d'un mois

Source : GEB-Idele d'après MAPA

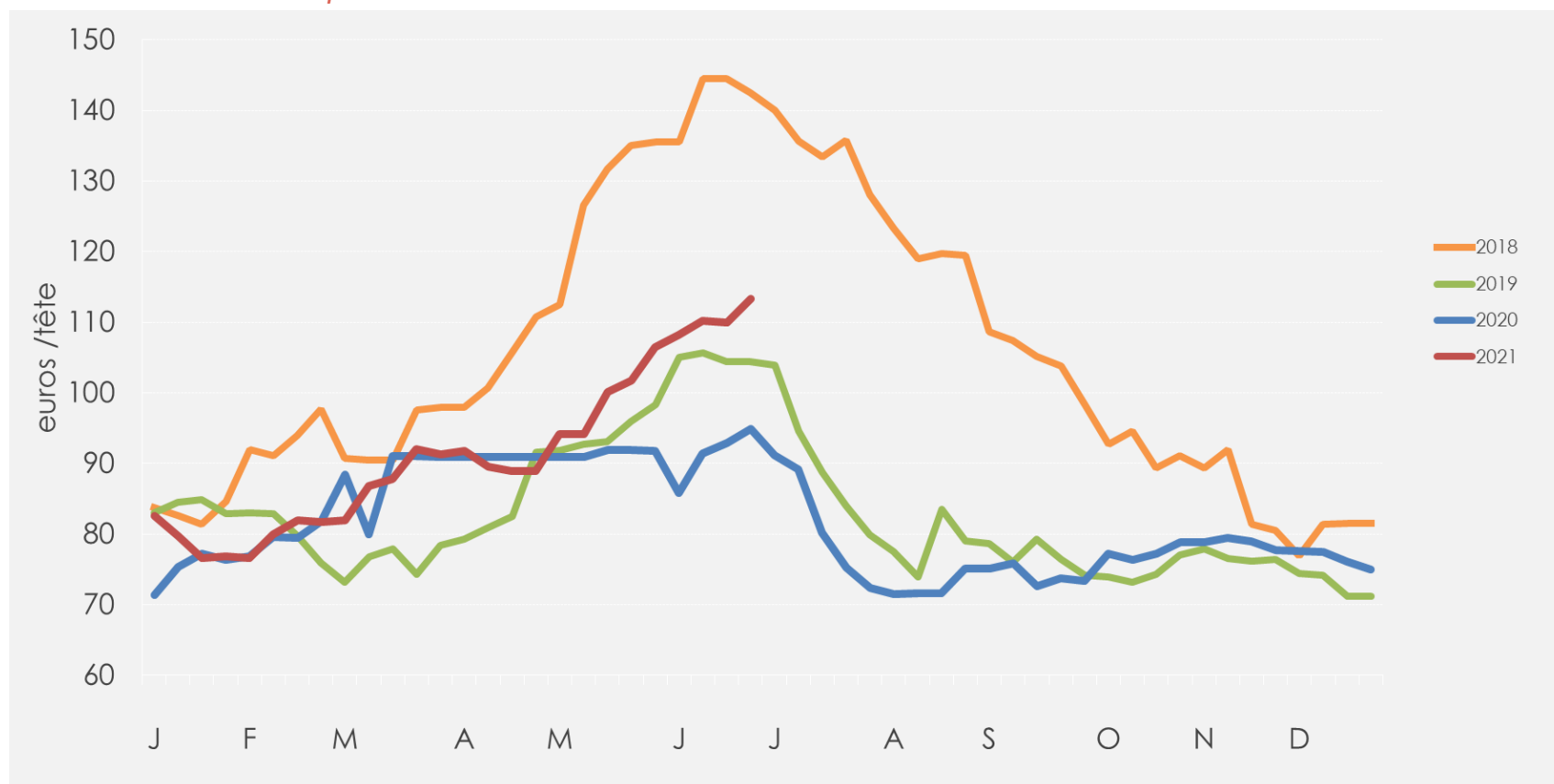

- Semaine 26 : 113,35 €/tête soit +20% /2020 et +9% /2019

Import français de veaux de moins de 80 kg

Source : GEB-Idele d'après Douanes françaises

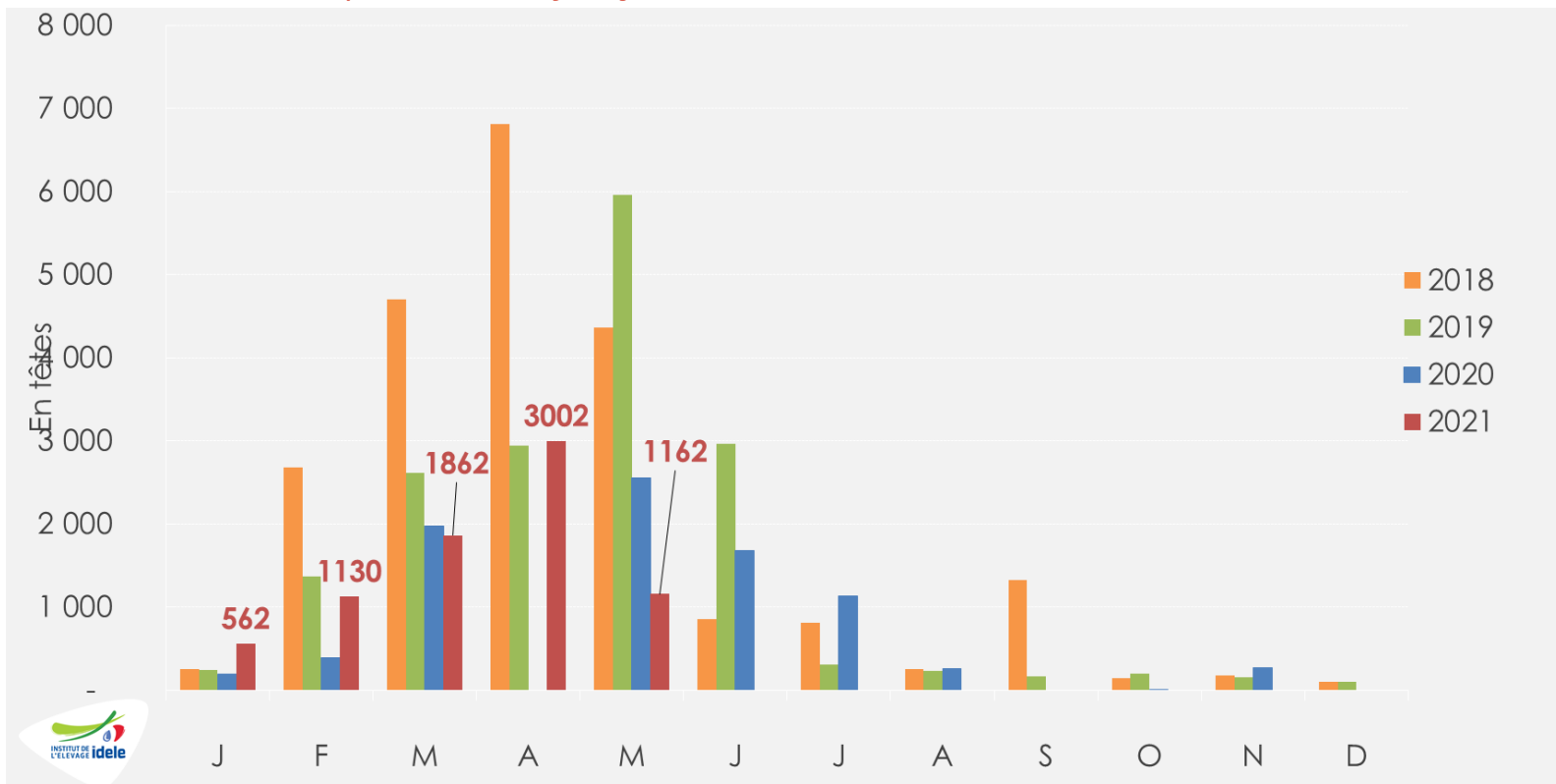

- Mai 2021 : 1 000 têtes soit -55% /2020 et -81% /2019
- Cumul janv.-mai 2021 : 7 700 têtes, soit +51% /2020 et -41% /2019

Pour plus d'infos :

Département Economie

ilona.blanquet@idele.fr

alix.gerardin@idele.fr