



Construisons ensemble les avenir de l'élevage

# Tendances Lait Viande

Confédération  
Nationale de l'Élevage  
**CNE**

GRAPHIQUES ET DONNÉES

VEAUX DE BOUCHERIE • VEAUX NOURRISSONS

SEPTEMBRE 2021

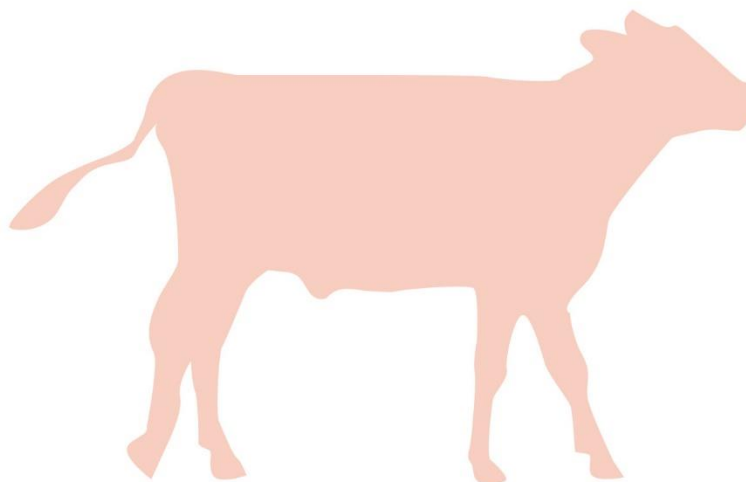



Construisons ensemble les avenir de l'élevage

**Tendances** Lait Viande

Confédération  
Nationale de l'élevage  
**CNE**

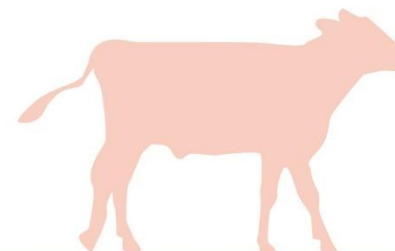

GRAPHIQUES ET DONNÉES

VEAUX DE BOUCHERIE  
VEAUX NOURRISSONS

SEPTEMBRE 2021

**Les points clés  
du marché  
des veaux**



# Les points clés du marché des veaux

## Veaux de boucherie

- La cotation du veau rosé clair O élevé en atelier a engagé une hausse saisonnière très prononcée si bien qu'elle a dépassé en août son niveau 2018 (+1,6%).
- Les cours des aliments se maintiennent à de hauts niveaux.
- Sur les 7 premiers mois de l'année, les abattages enregistrent un recul modeste comparé à 2020, à 103 100 téc soit -0,4% /2020, mais un net recul par rapport à 2019, à -4,1% /2019.
- Aux Pays-Bas, la cotation du veau de boucherie pie-noir s'est redressée de manière spectaculaire dès la mi-juillet pour atteindre 4,87 €/kg en semaine 35, soit une progression de 60 cts en seulement 7 semaines.

## Veaux nourrissons

- La cotation française du veau nourrisson baisse depuis début juillet, en lien avec la reprise saisonnière des vêlages laitiers. Le cours du veau laitier devrait atteindre son prix plancher dans les prochaines semaines.
- Les naissances sont en retrait sur la campagne 2020-2021 : 3 367 000 naissances soit -2,1% /2019-2020 et -3% /2018-2019.
- Les exportations ont bondi en août : selon SPIE-BDNI, 24 800 veaux ont été exportés en semaines 31 à 34 soit un bond de +39 % /2020 et de +27% /2019.

# Cotation du veau rosé clair O élevé en atelier

Source : GEB-Idele d'après FranceAgriMer

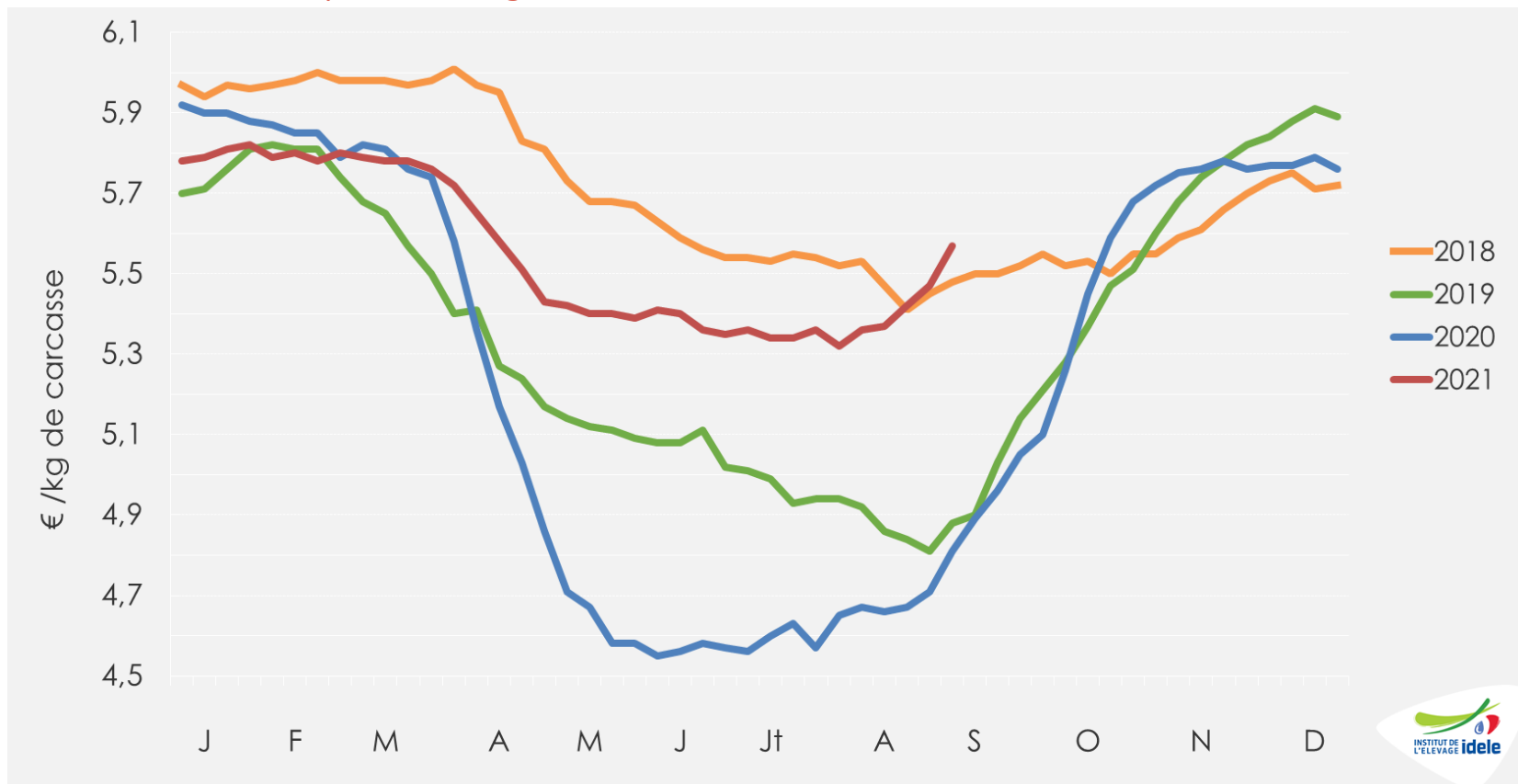

- Sem. 35 : 5,57 €/kg de carcasse soit +16% /2020 ou +76 cts /2020 et +14% /2019 ou +69 cts /2019

# Cotation du veau rosé clair R élevé en atelier

Source : GEB-Idele d'après FranceAgriMer

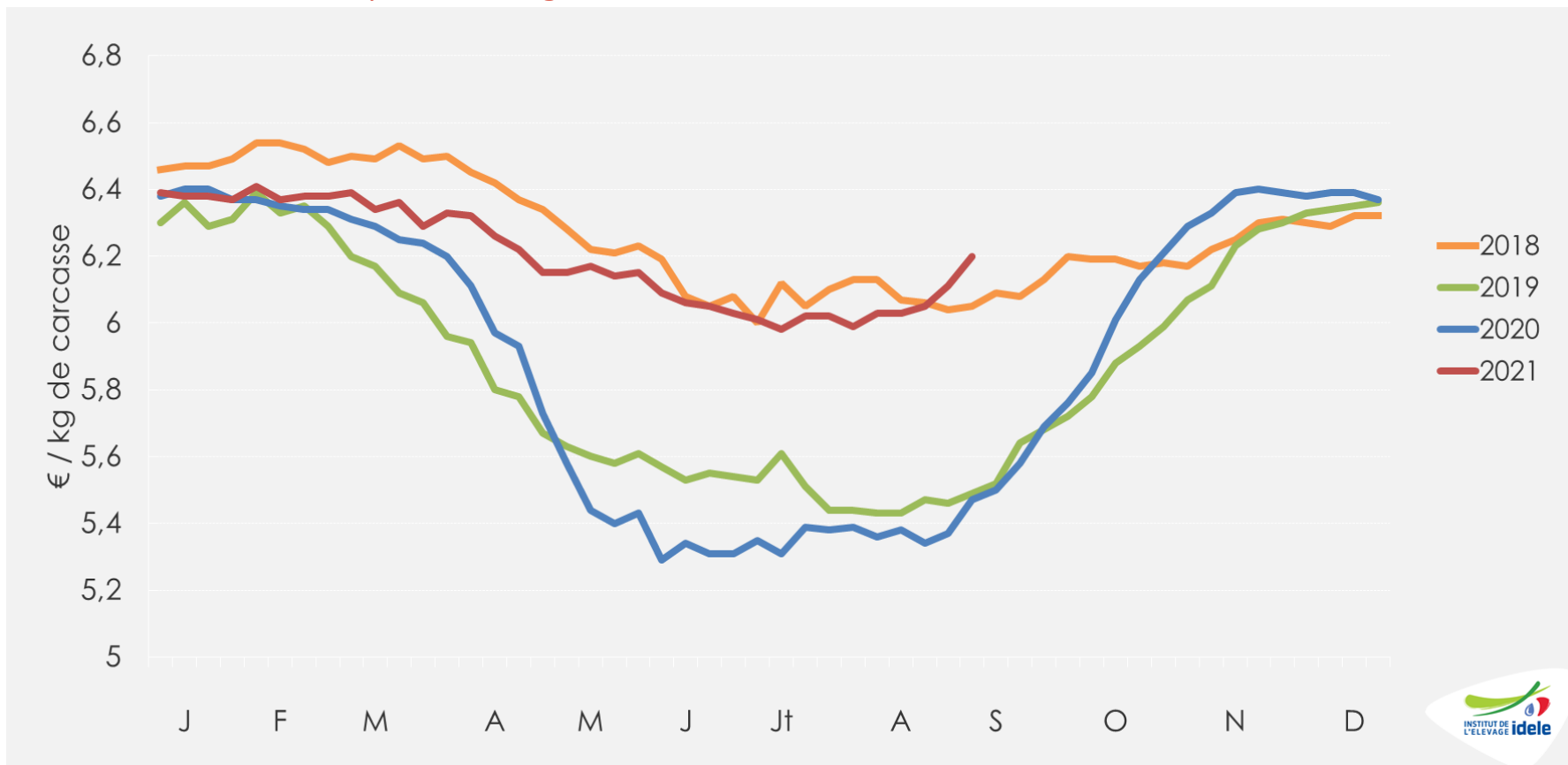

- Sem. 35 : 6,2 €/kg de carcasse soit +13% /2020 et /2019

# Abattages bruts de veaux gras (en têtes)

Source : GEB-Idele d'après SPIE Normabev

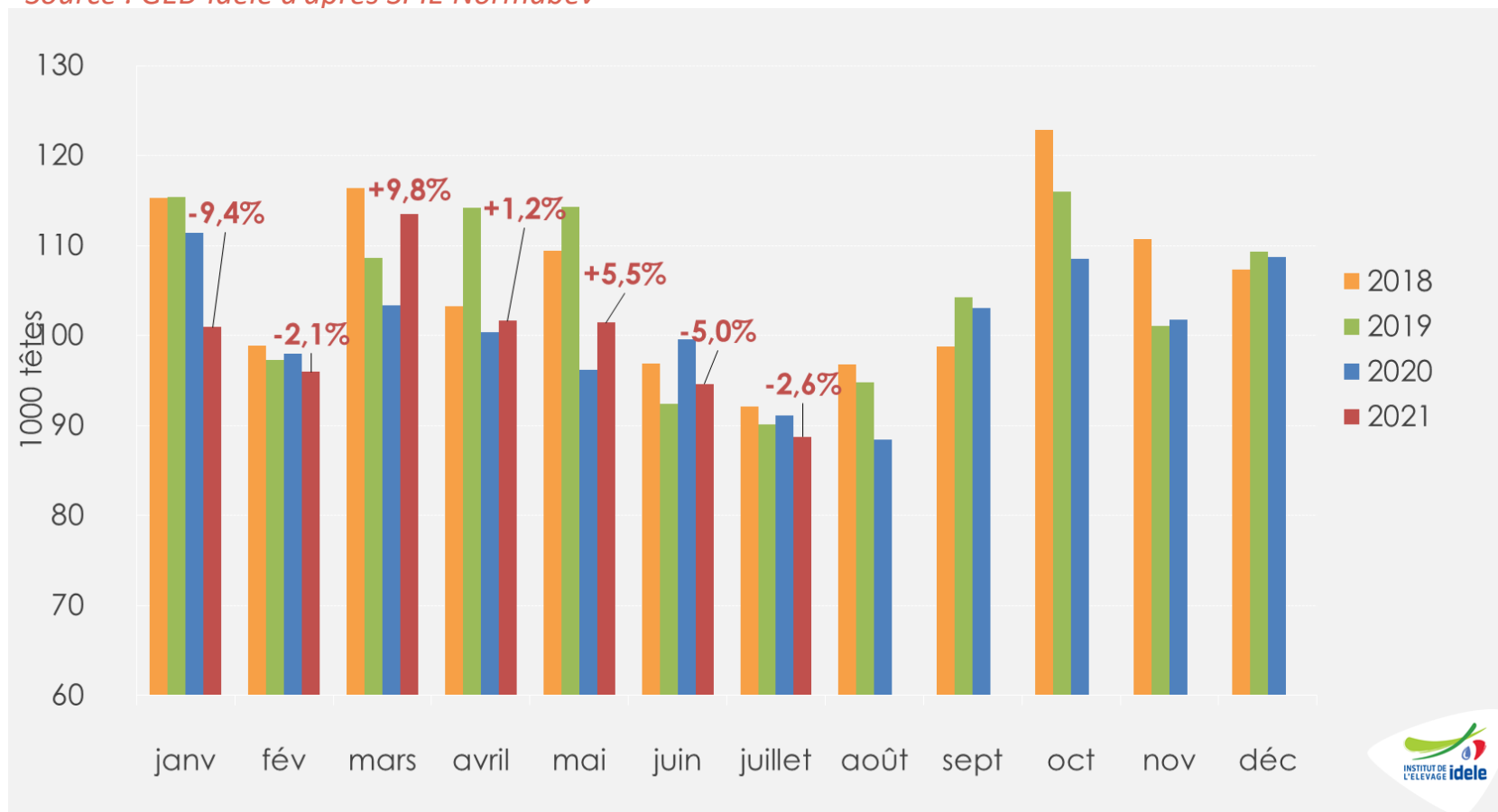

- Juillet 2021 : 88 700 têtes, soit -2,6% /2020 et -1,5% /2019
- Janv.-juillet 2021 : 697 000 têtes, soit -0,5% /2020 et -4,8% /2019

# Abattages bruts de veaux gras (en téc)

Source : GEB-Idele d'après SPIE Normabev

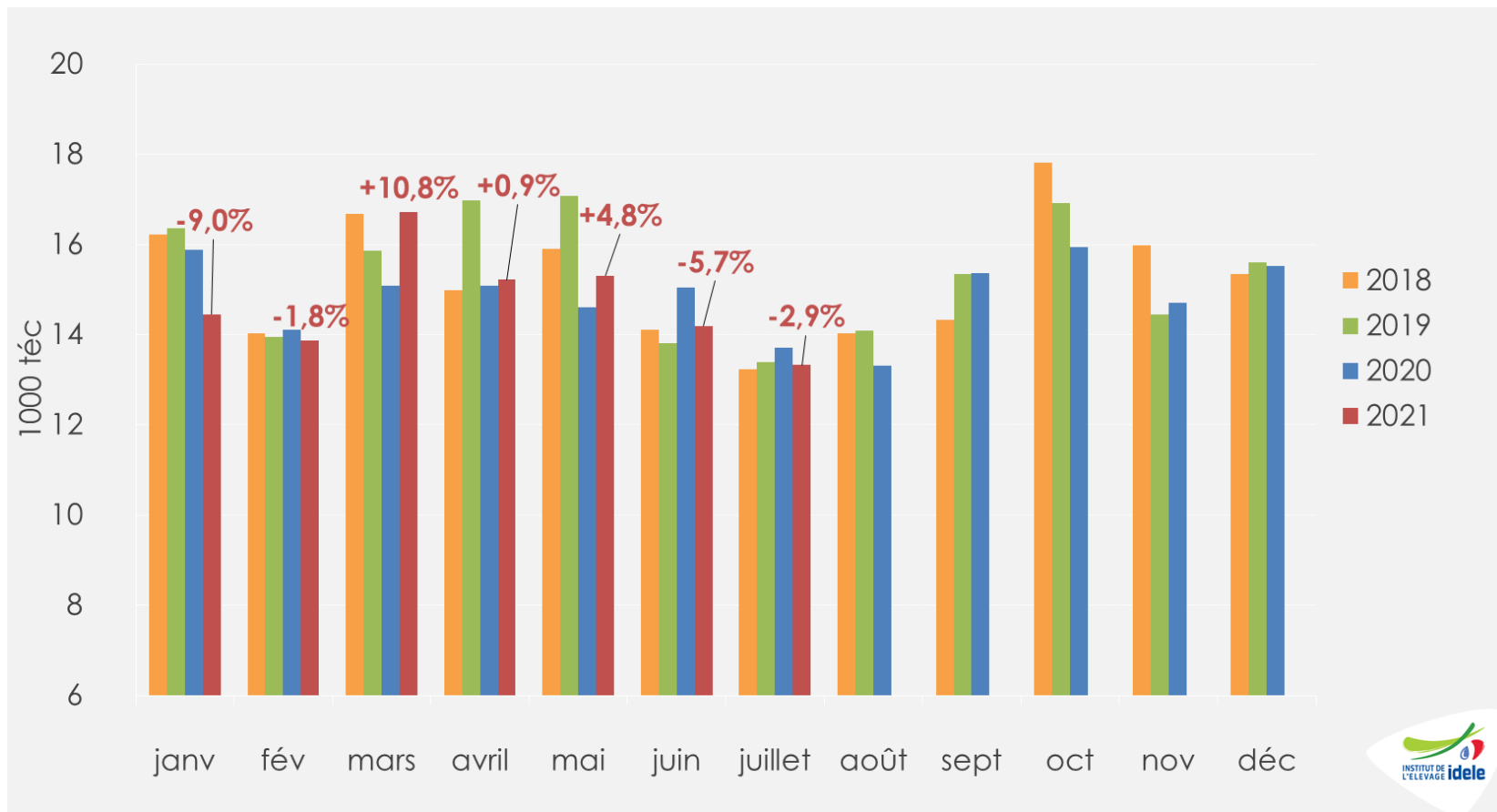

- Juillet 2021 : 13 300 téc, soit -2,9% /2020 et -0,5% /2019
- Janv.-juillet 2021 : 103 100 téc, soit -0,4% /2020 et -4,1% /2019

# Poids carcasse moyen des veaux gras abattus en France

Source : GEB-Idele d'après SPIE Normabev

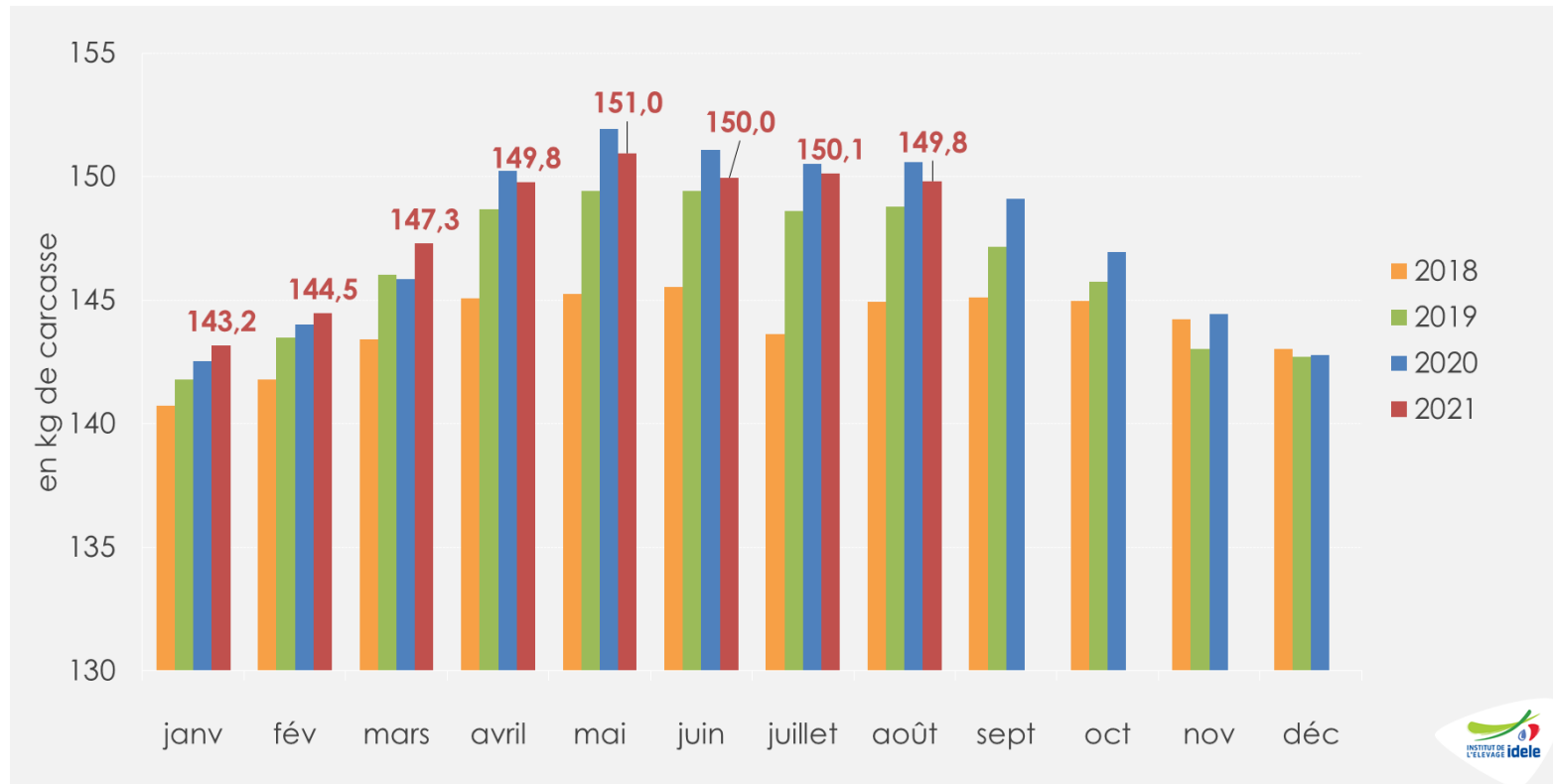

- Août 2021 : 149,8 kg, soit -0,8 kg /2020 et +1,1 kg /2019
- Janv.-août 2021 : 148,1 kg, soit = /2020 et +1,2 kg /2019



# Age moyen à l'abattage des veaux gras

Source : GEB-Idele d'après SPIE Normabev

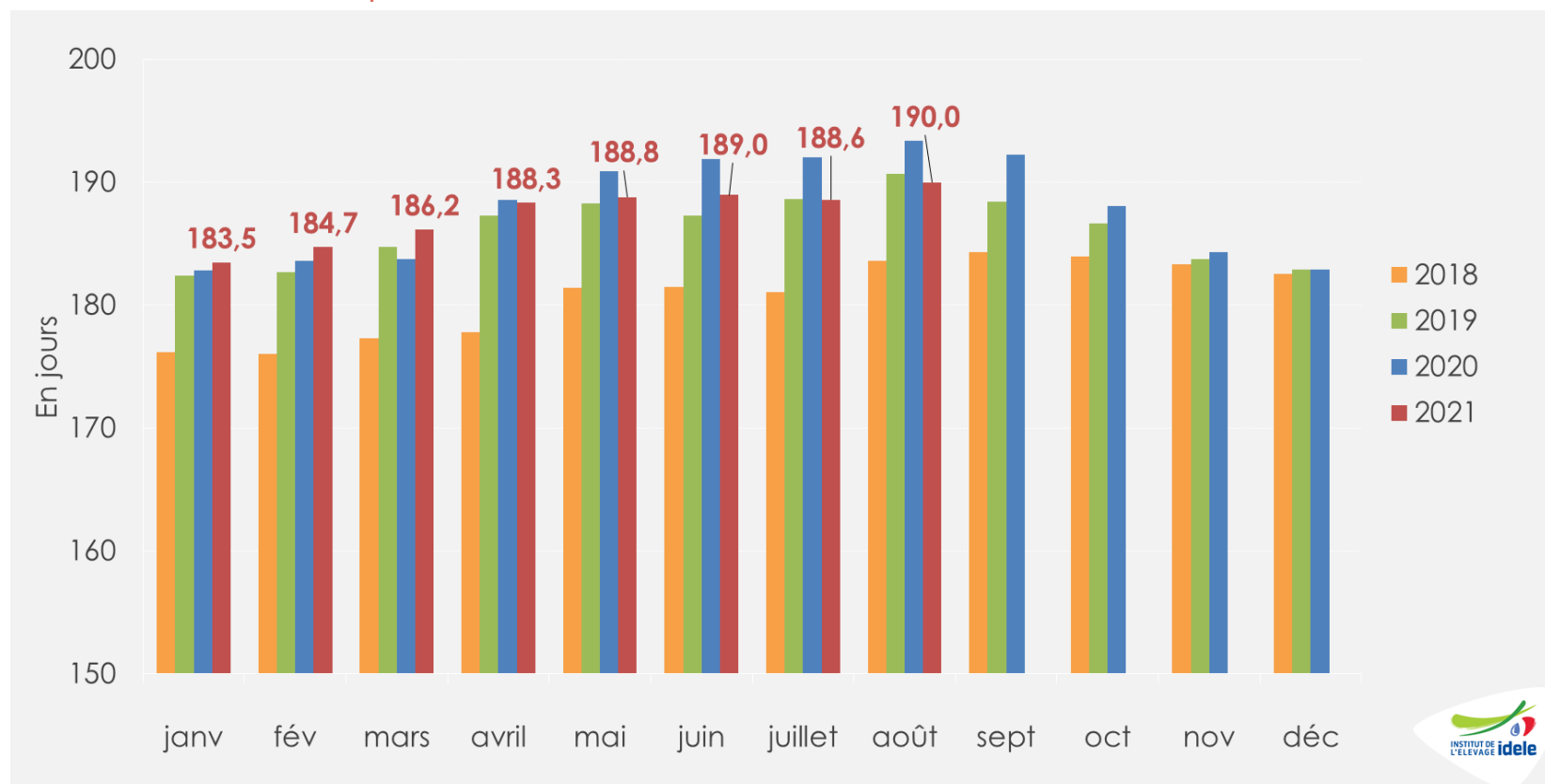

- Août 2021 : 190,0 jours, soit -3,4 j /2020 et -0,7 j /2019
- Janv.-août 2021 : 187,3 jours, soit -0,8 j /2020 et +0,9 j /2019

# Cotations des poudres de lait en France

Source : GEB-Idele d'après ATLA

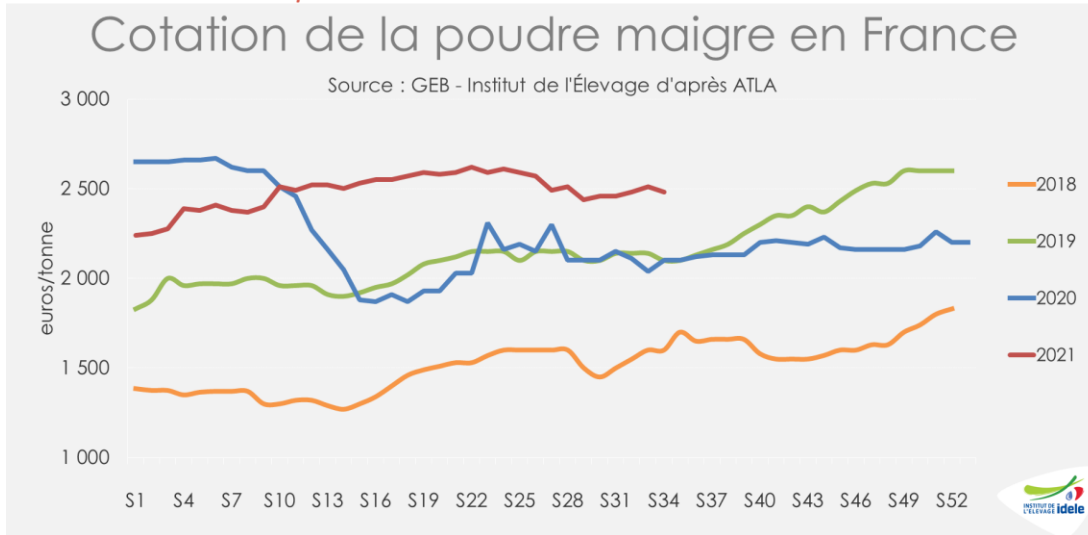

- Sem. 34 : 2 480 €/t  
Soit +18% /2020  
et +11% /2019

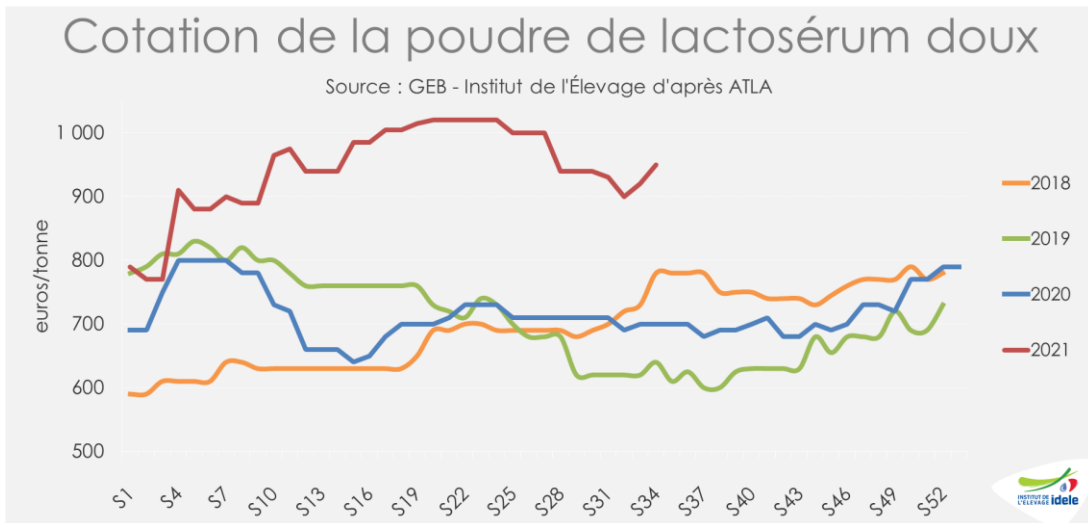

- Sem. 34 : 950 €/t  
Soit +36% /2020  
et +20% /2019

# IPAMPA\* aliments d'allaitement pour veaux

\*Indice mensuel des prix d'achat des moyens de production agricole  
Base 2015, source : GEB-Idele d'après INSEE

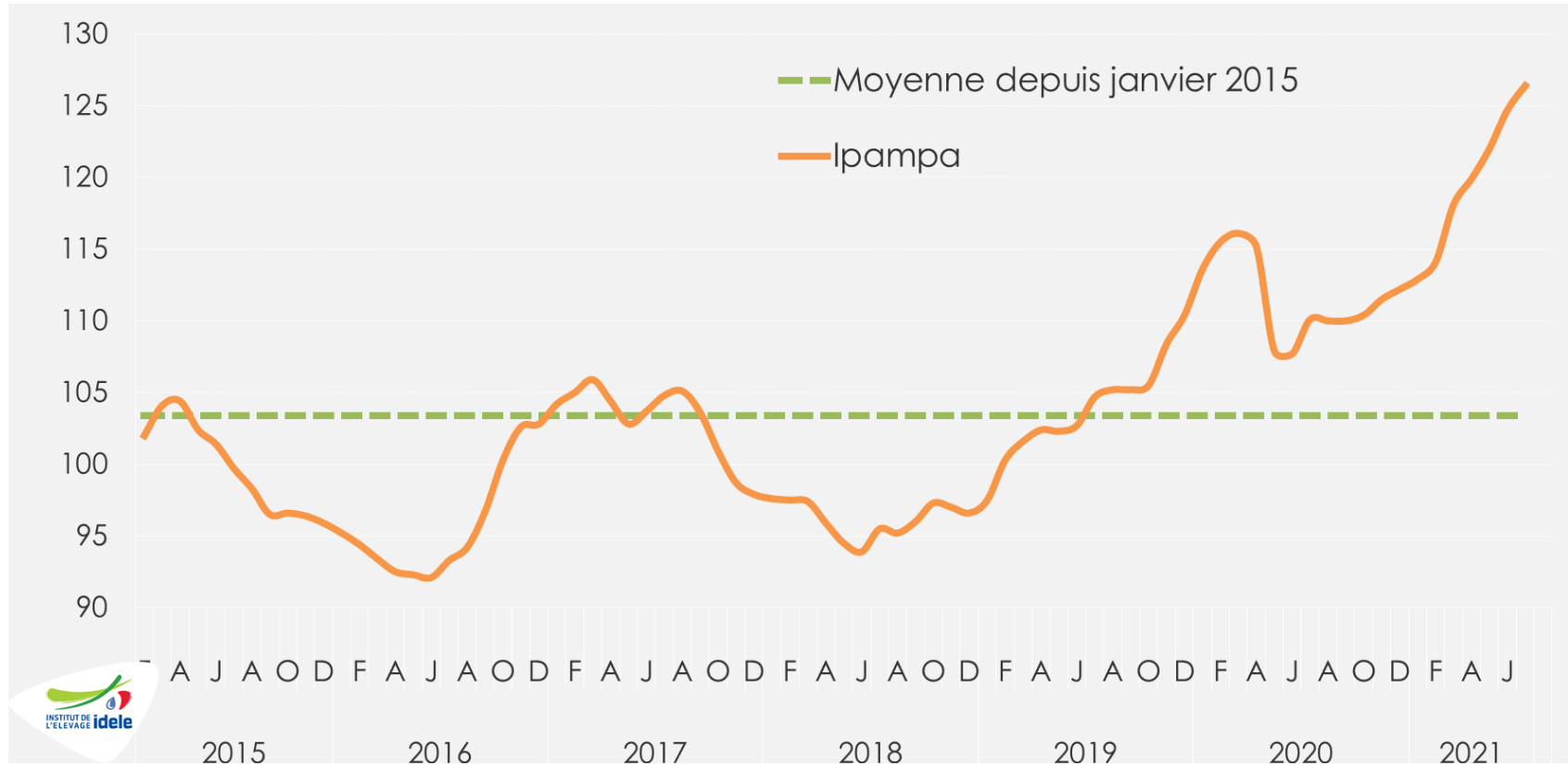

- Juillet 2021 : 126,4 points, soit +16,3 pts /2020 et +21,7 pts /2019

# IPAMPA\* autres aliments pour veaux

\*Indice mensuel des prix d'achat des moyens de production agricole

Base 2015, source : GEB-Idele d'après INSEE

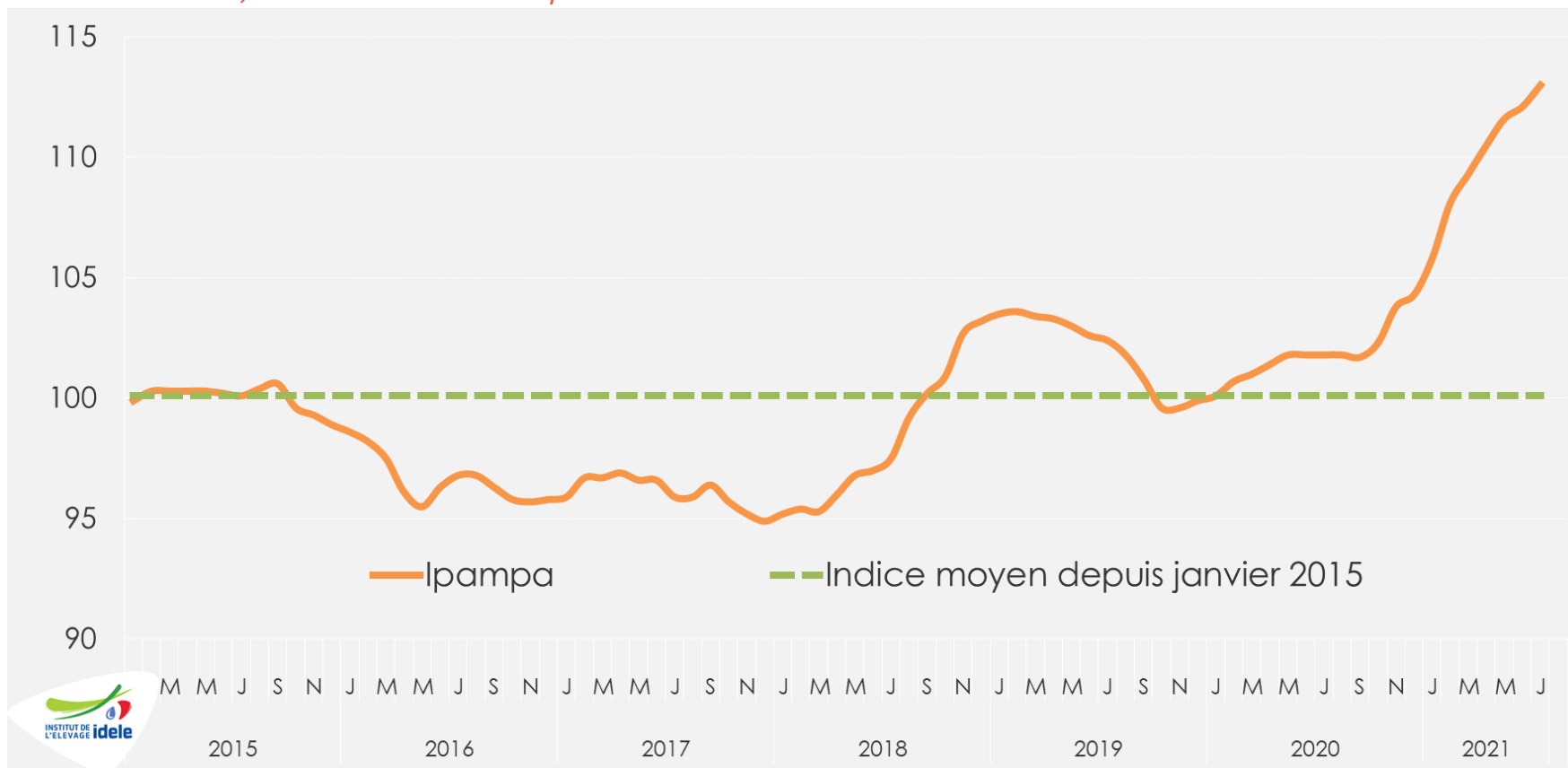

- Juillet 2021: 113 points, soit +11,2 pts /2020 et +10,6 pts /2019

# Cotation du veau de boucherie pie-noir néerlandais

Source : GEB-Idele d'après De Kalverhouder

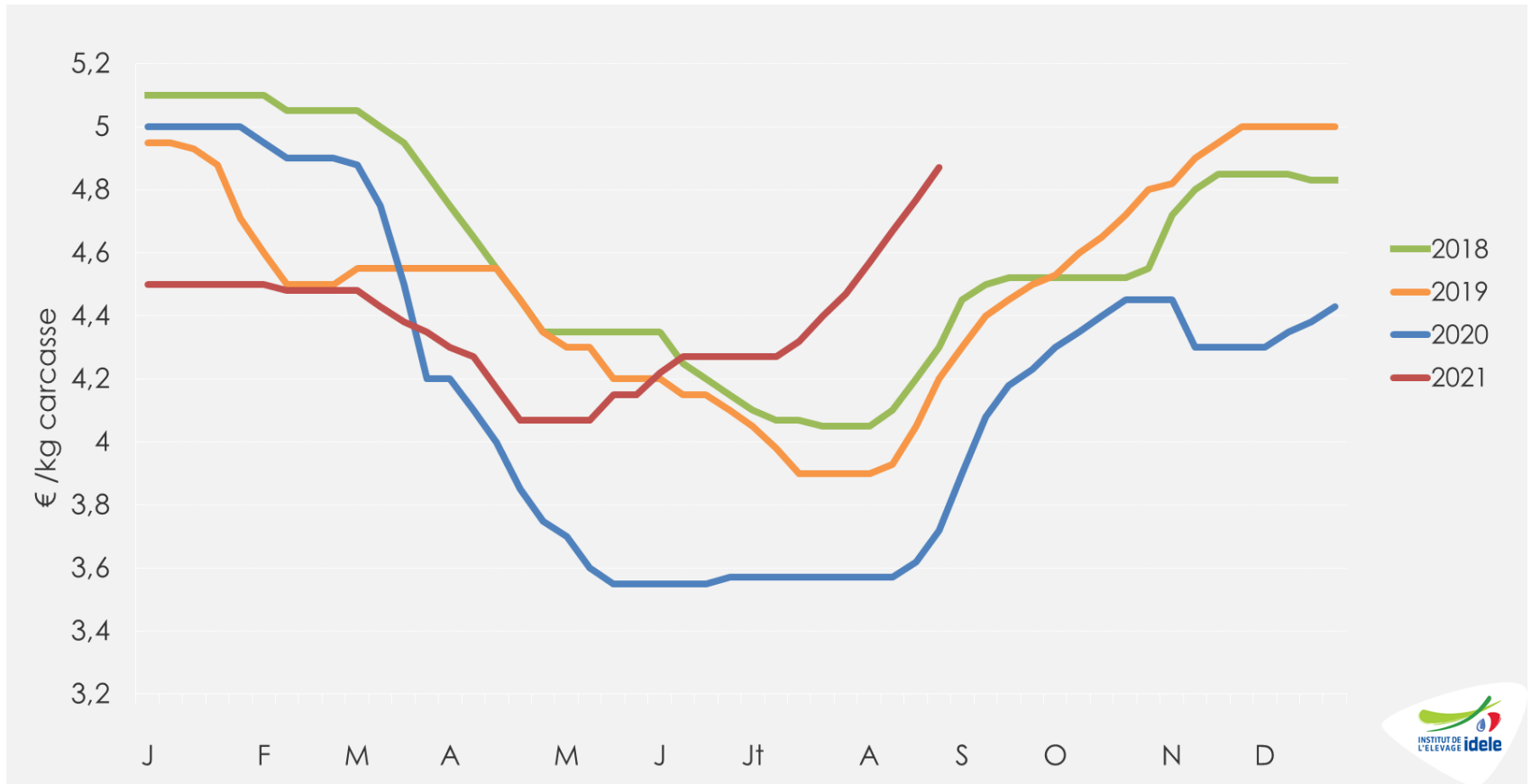

- Semaine 35 : 4,87 €/kg de carcasse soit +31% /2020 et +16% /2019

# Cotation du veau mâle type lait de 45-50kg

Source : GEB-Idele d'après FranceAgriMer

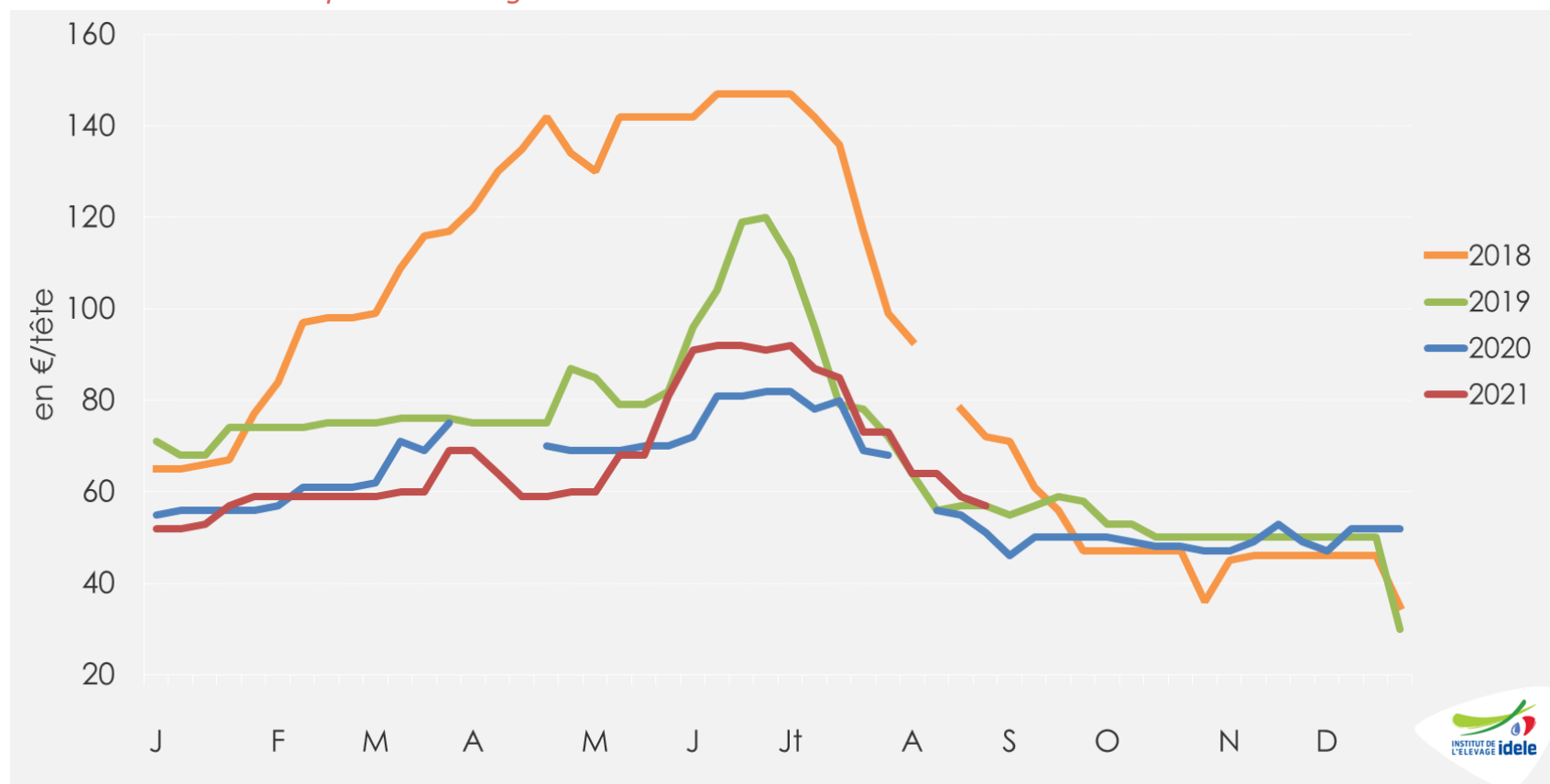

- Sem. 35 : 57 €/tête, soit +6 € ou +12% /2020 et = /2019

# Naissances de veaux de mère de type laitier

Source : GEB-Idele d'après SPIE-BDNI

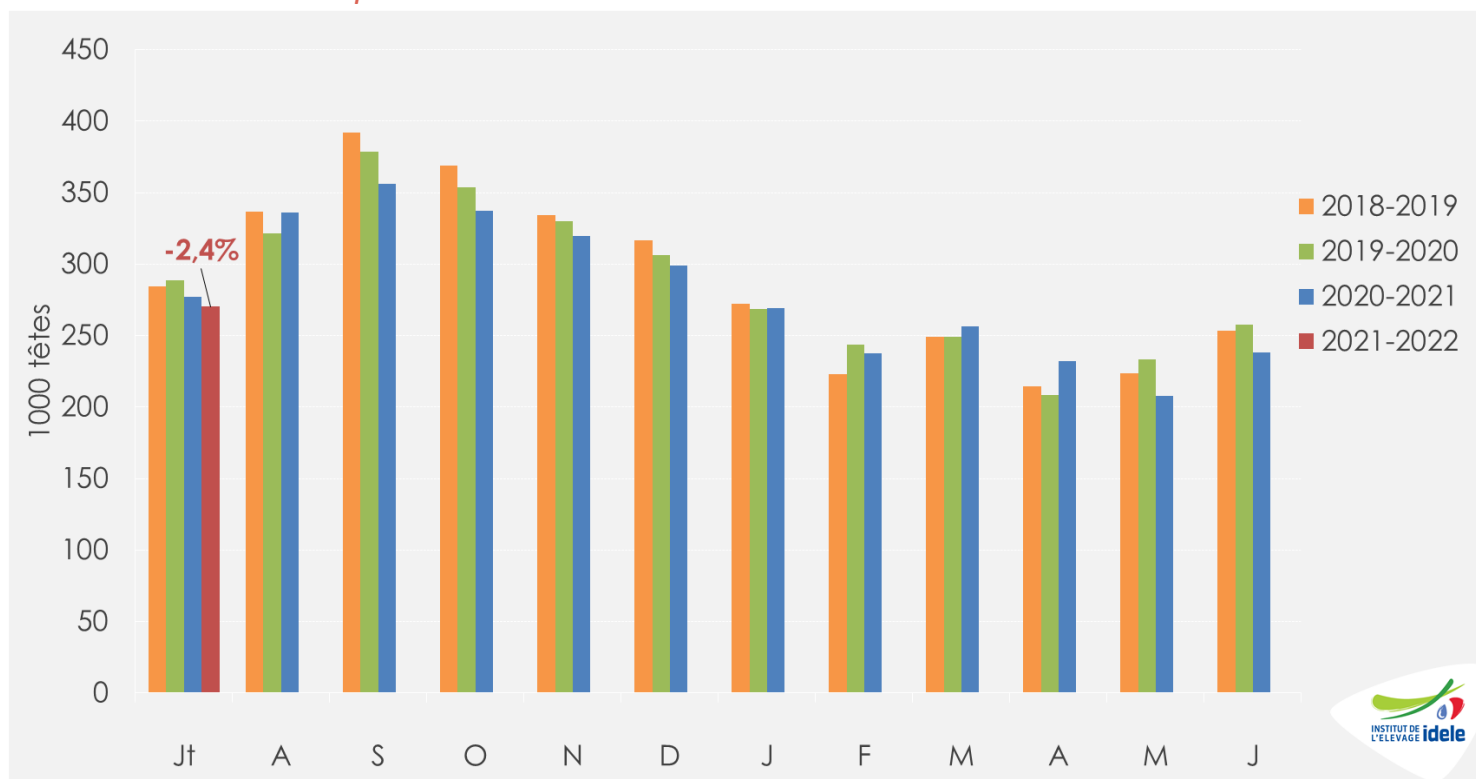

- Juillet 2021 : 270 300 têtes, soit -2,4% /2020 et -6,3% /2019
- En cumul depuis janvier 2021 : 1 712 000 têtes, soit -1,5% /2020 et -0,7% /2019
- En cumul juillet 2020-juin 2021 : 3 367 500 têtes, soit -2,1% /2019-20 et -2,9% /2018-19

# Envois moyens hebdomadaires de veaux de mère laitière (<2 mois)

Source : GEB-Idele d'après SPIE-BDNI

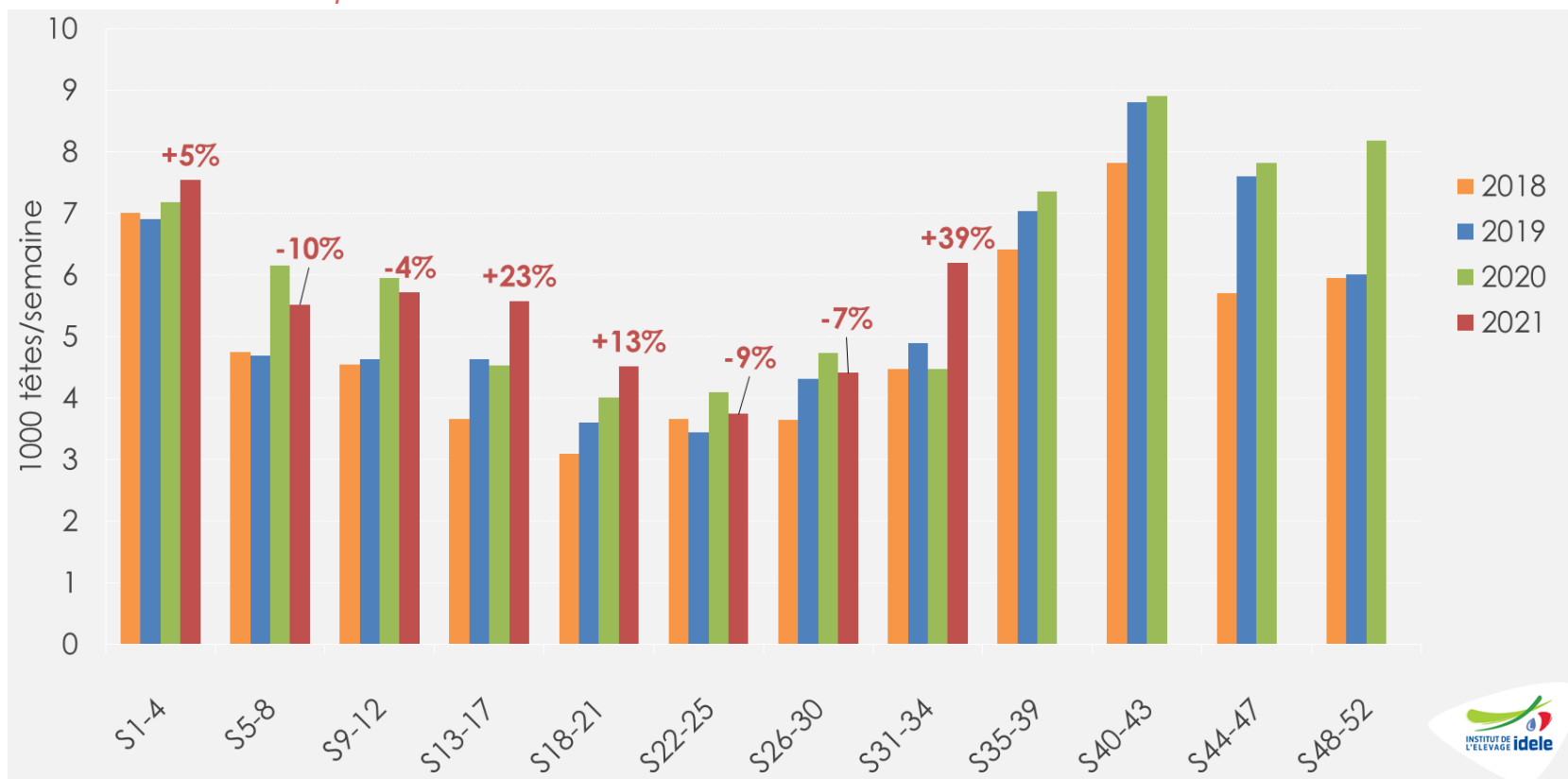

- Sem. 31-34 : 24 800 têtes, soit +39% /2020 et +27% /2019
- S1-34 : 188 700 têtes, soit +6% /2020 et +17% /2019



# Cotation espagnole du veau frison de moins d'un mois

Source : GEB-Idele d'après MAPA

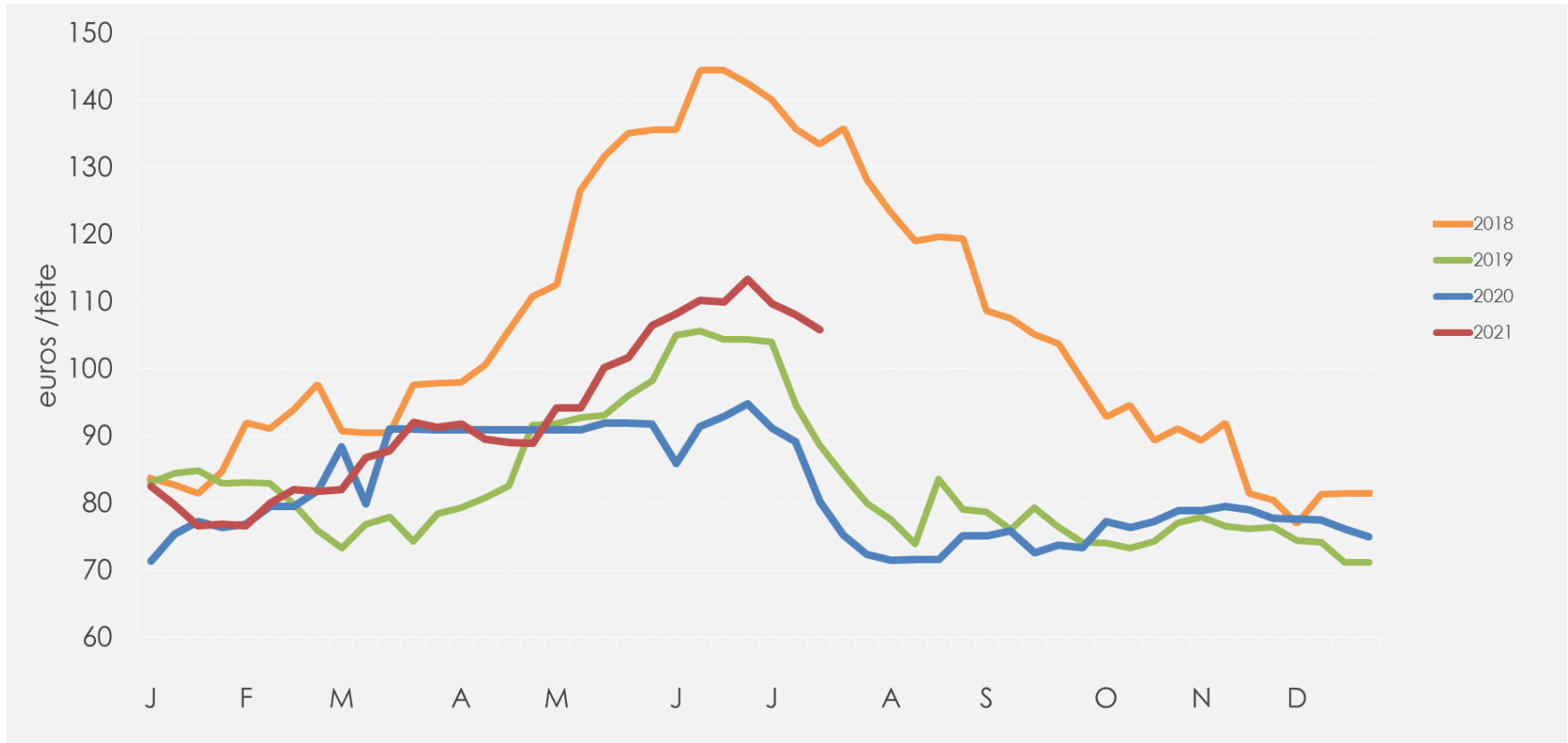

- Semaine 29 : 105,8 €/tête soit +32% /2020 et +19% /2019

# Import français de veaux de moins de 80 kg

Source : GEB-Idele d'après Douanes françaises

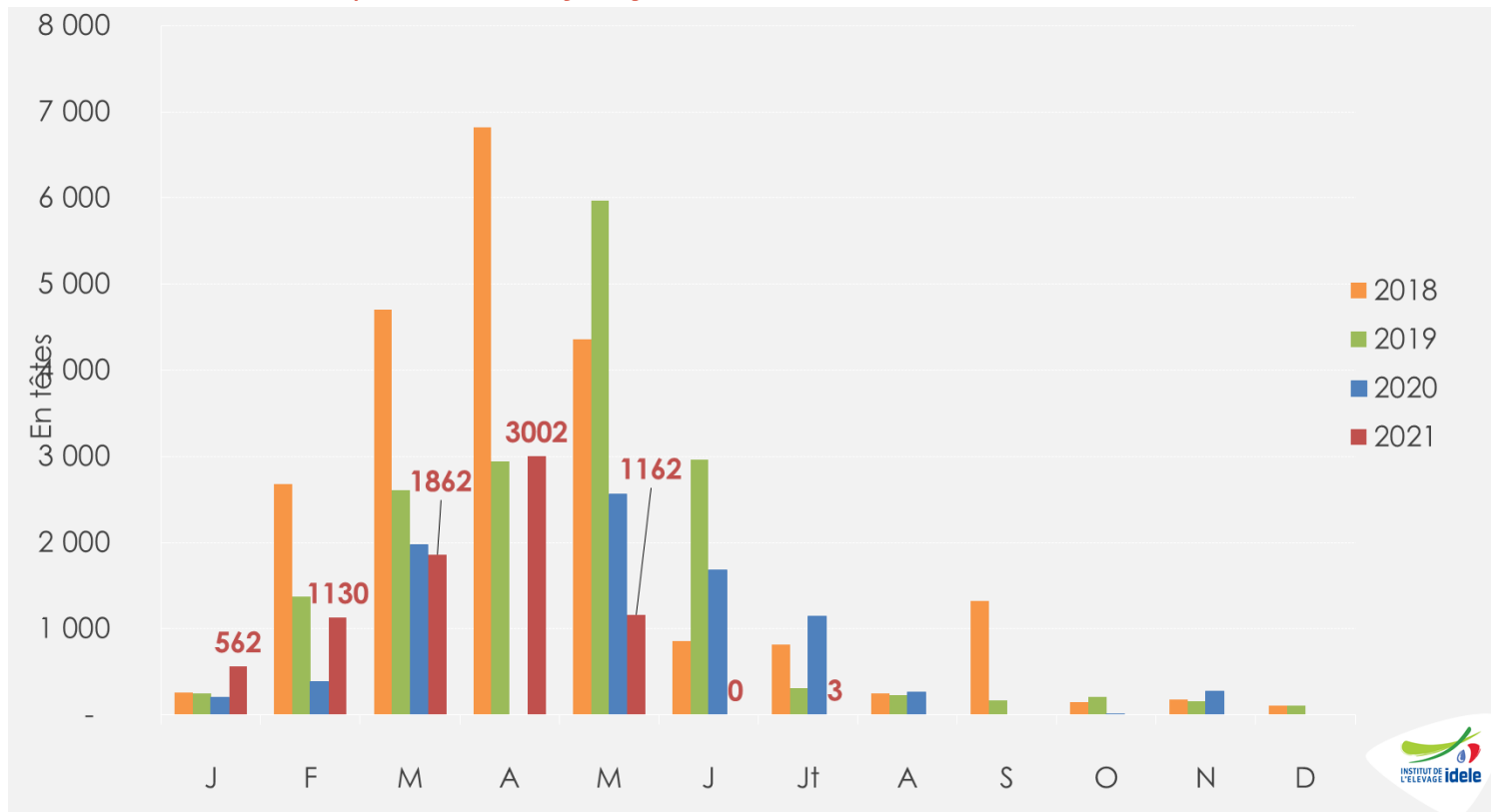

- Juillet 2021 : pas d'importations de veaux de moins de 80 kg
- Cumul janv.-juillet 2021 : 7 700 têtes, soit -3% /2020 et -53% /2019

# Pour plus d'infos :

Département Economie

[ilona.blanquet@idele.fr](mailto:ilona.blanquet@idele.fr)

[alix.gerardin@idele.fr](mailto:alix.gerardin@idele.fr)