



Construisons ensemble les avenir de l'élevage

Tendances Lait Viande

Confédération
Nationale de l'Élevage
CNE

GRAPHIQUES ET DONNÉES

VEAUX DE BOUCHERIE • VEAUX NOURRISSONS

OCTOBRE 2021

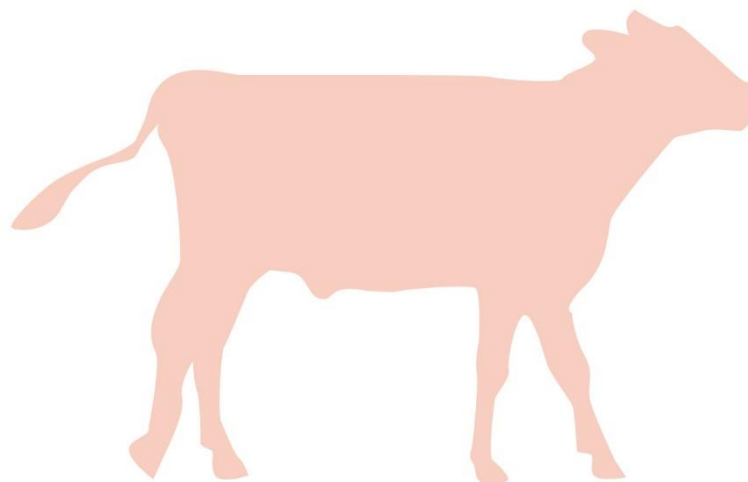



Construisons ensemble les avenir de l'élevage

Tendances Lait Viande

Confédération
Nationale de l'élevage
CNE

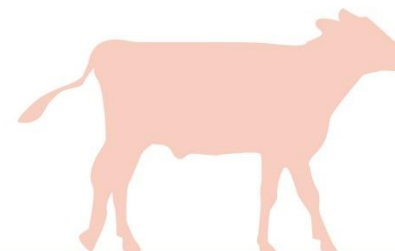

GRAPHIQUES ET DONNÉES

VEAUX DE BOUCHERIE
VEAUX NOURRISSONS

OCTOBRE 2021

**Les points clés
du marché
des veaux**



Les points clés du marché des veaux

Veaux de boucherie

- La cotation du veau rosé clair O élevé en atelier est maintenant très élevée, en rapport avec la faiblesse de l'offre.
- Les cours des aliments sont toujours haut.
- Sur les 8 premiers mois de l'année, les abattages sont stables /2020 mais en net retrait de -4,5% /2019.
- Aux Pays-Bas, la cotation du veau de boucherie pie-noir s'est fortement redressée aussi avec la dynamisme de la RHD européenne et les abattages sont contenus, suite aux faibles mises en place.

Veaux nourrissons

- La cotation française du veau nourrisson est à son plancher bas à l'automne.
- Les naissances du mois d'août s'approchent du pic saisonnier des naissances, mais restent en retrait /2020.
- Les exportations ont bondi en août de +33 % /2020 et de +22% /2019, les mises en place à l'engraissement étant faibles et la demande espagnole pour le veau, plutôt que le broutard, restant forte.

Cotation du veau rosé clair O élevé en atelier

Source : GEB-Idele d'après FranceAgriMer

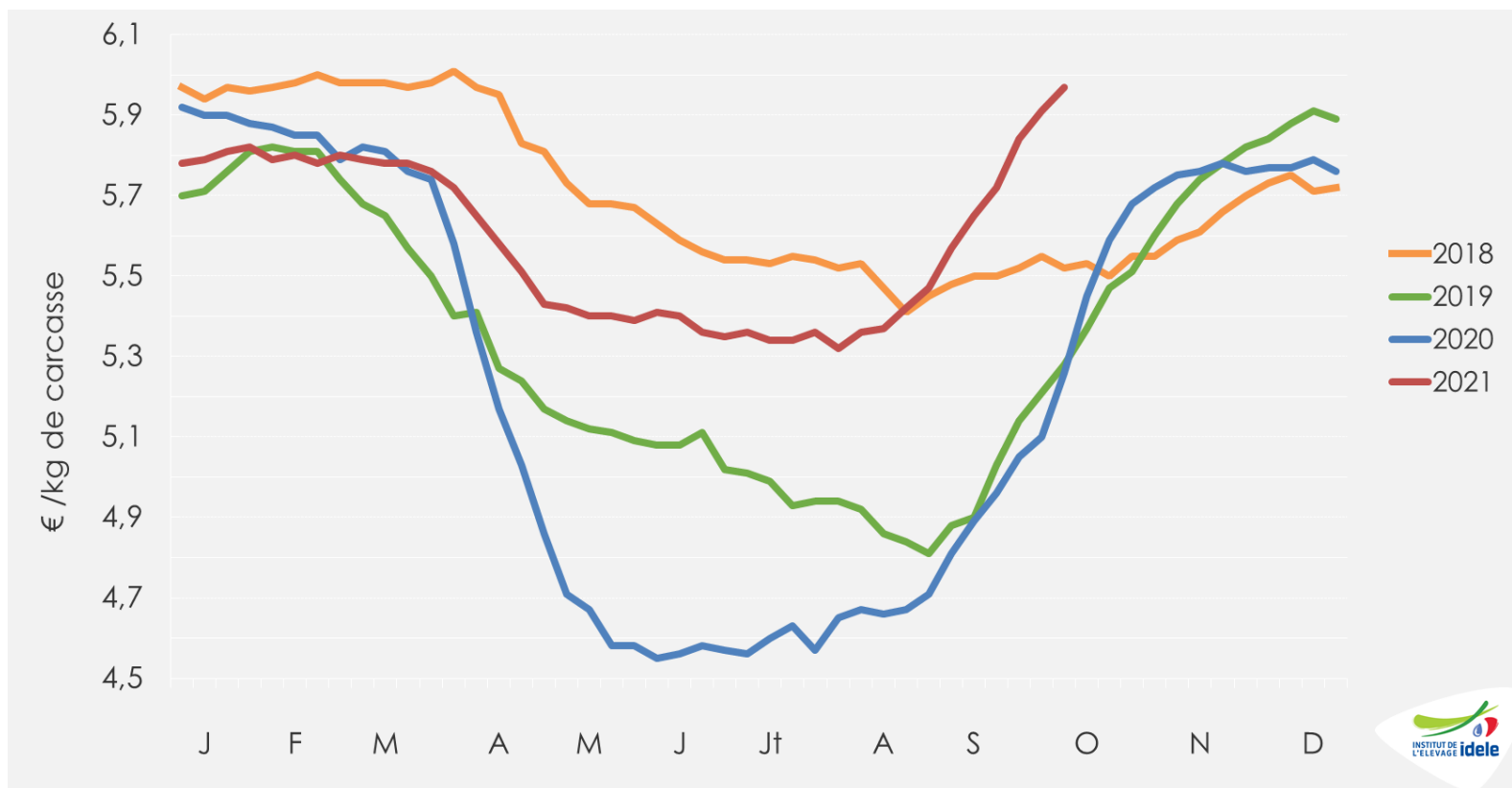

- Sem. 40 : 5,97 €/kg de carcasse soit +14% /2020 ou +71 cts /2020 et +13% /2019 ou +69 cts /2019

Cotation du veau rosé clair R élevé en atelier

Source : GEB-Idele d'après FranceAgriMer

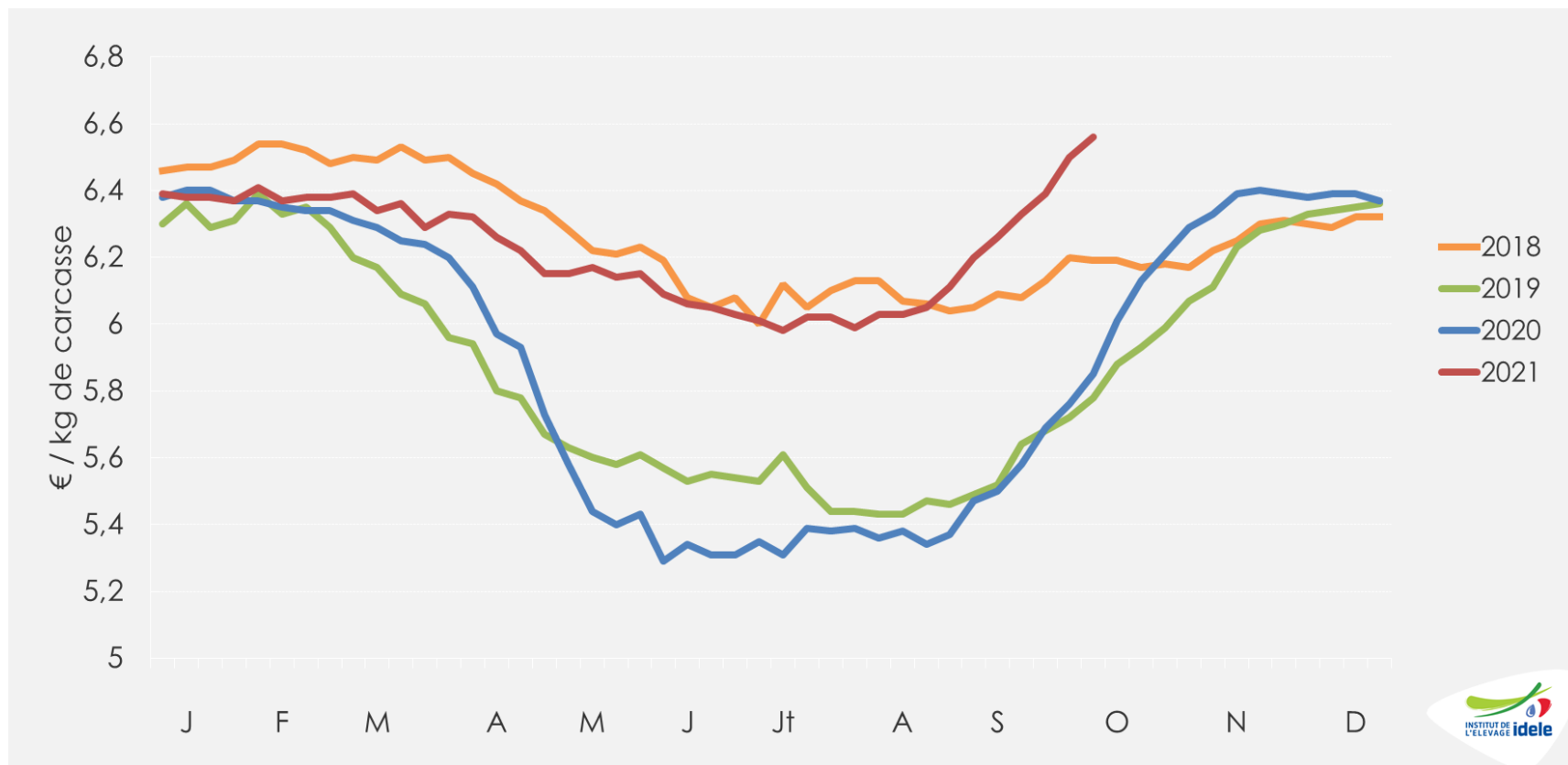

- Sem. 40 : 6,56 €/kg de carcasse soit +12% /2020 (+71 cts) et +14% /2019

Abattages bruts de veaux gras (en têtes)

Source : GEB-Idele d'après SPIE Normabev

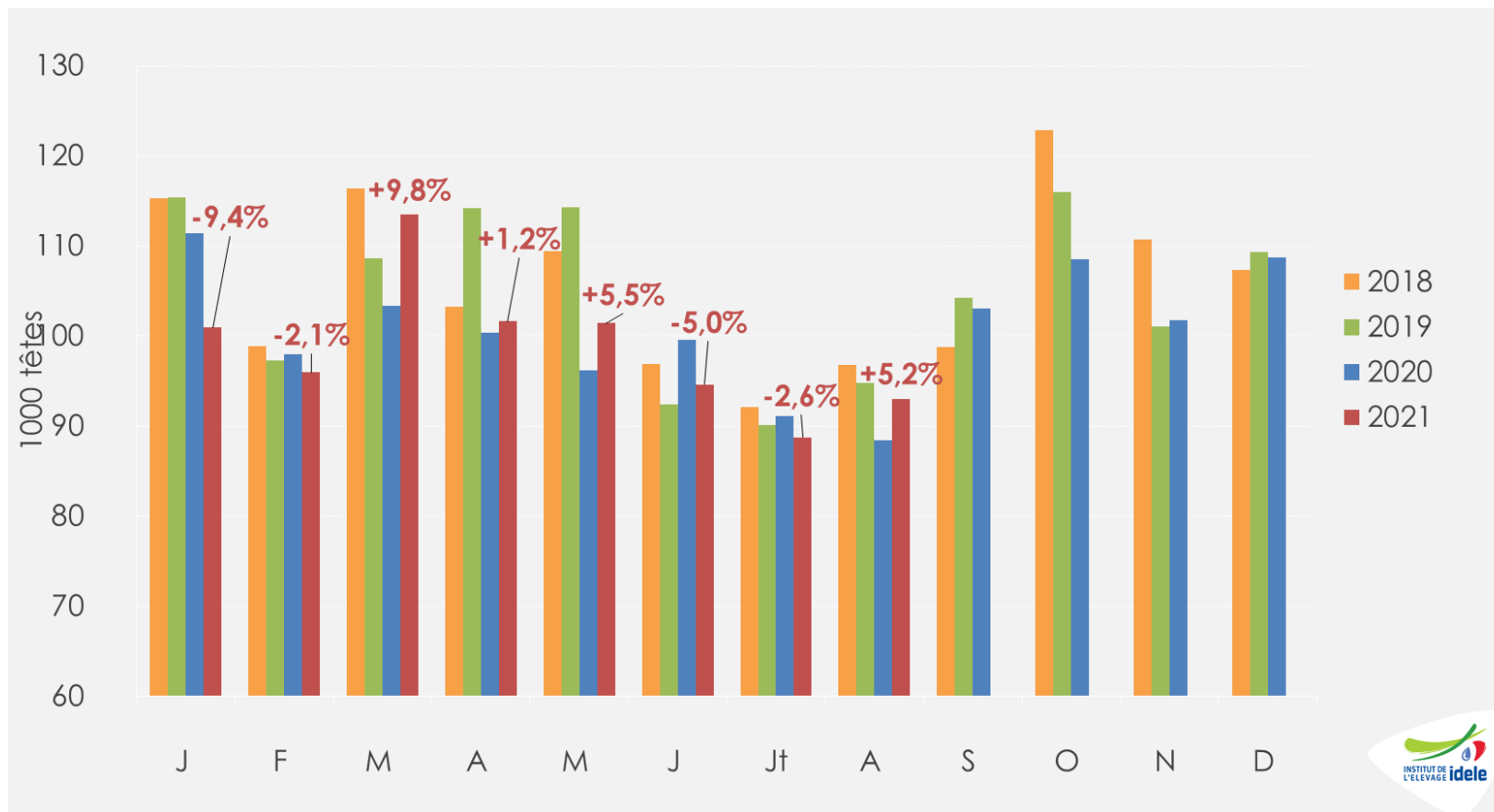

- Août 2021 : 93 000 têtes, soit +5,2% /2020 et -1,8% /2019
- Janv.-août 2021 : 790 000 têtes, soit +0,2% /2020 et -4,5% /2019

Abattages bruts de veaux gras (en téc)

Source : GEB-Idele d'après SPIE Normabev

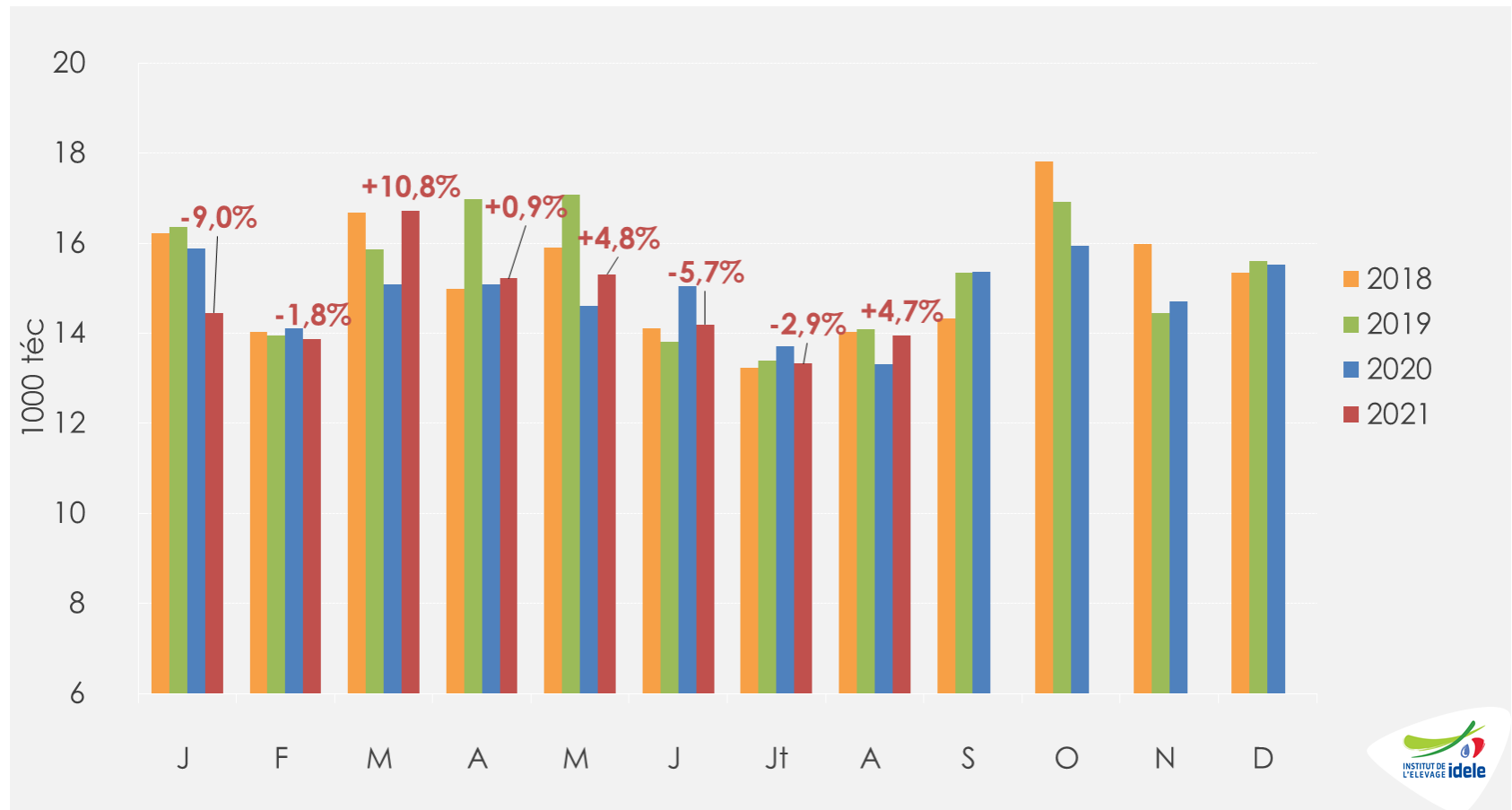

- Août 2021 : 14 000 téc, soit +4,7% /2020 et -1,1% /2019
- Janv.-août 2021 : 117 000 téc, soit +0,1% /2020 et -3,7% /2019

Poids carcasse moyen des veaux gras abattus en France

Source : GEB-Idele d'après SPIE Normabev

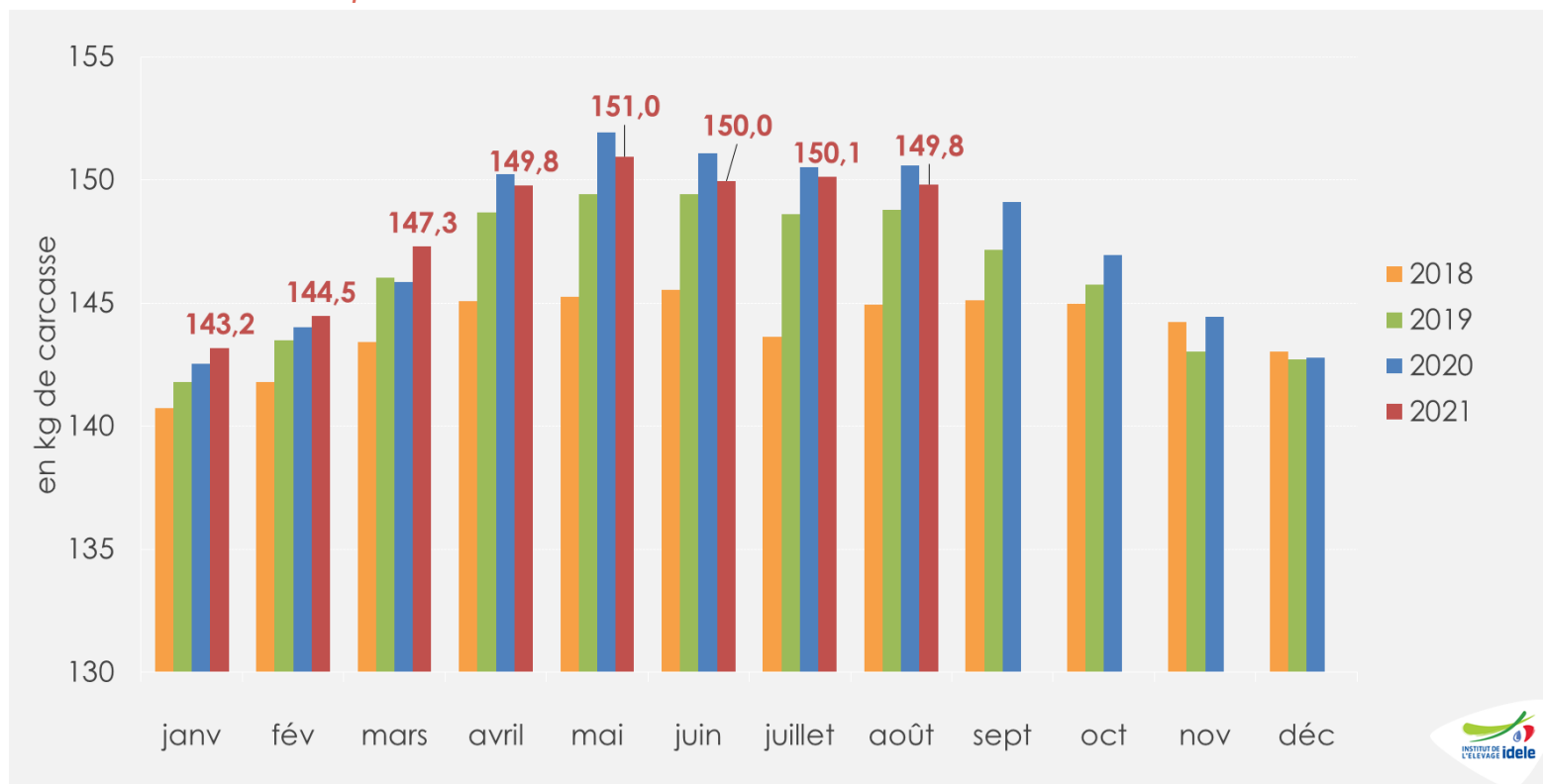

- Août 2021 : 149,8 kg, soit -0,8 kg /2020 et +1,1 kg /2019
- Janv.-août 2021 : 148,1 kg, soit = /2020 et +1,2 kg /2019

Age moyen à l'abattage des veaux gras

Source : GEB-Idele d'après SPIE Normabev

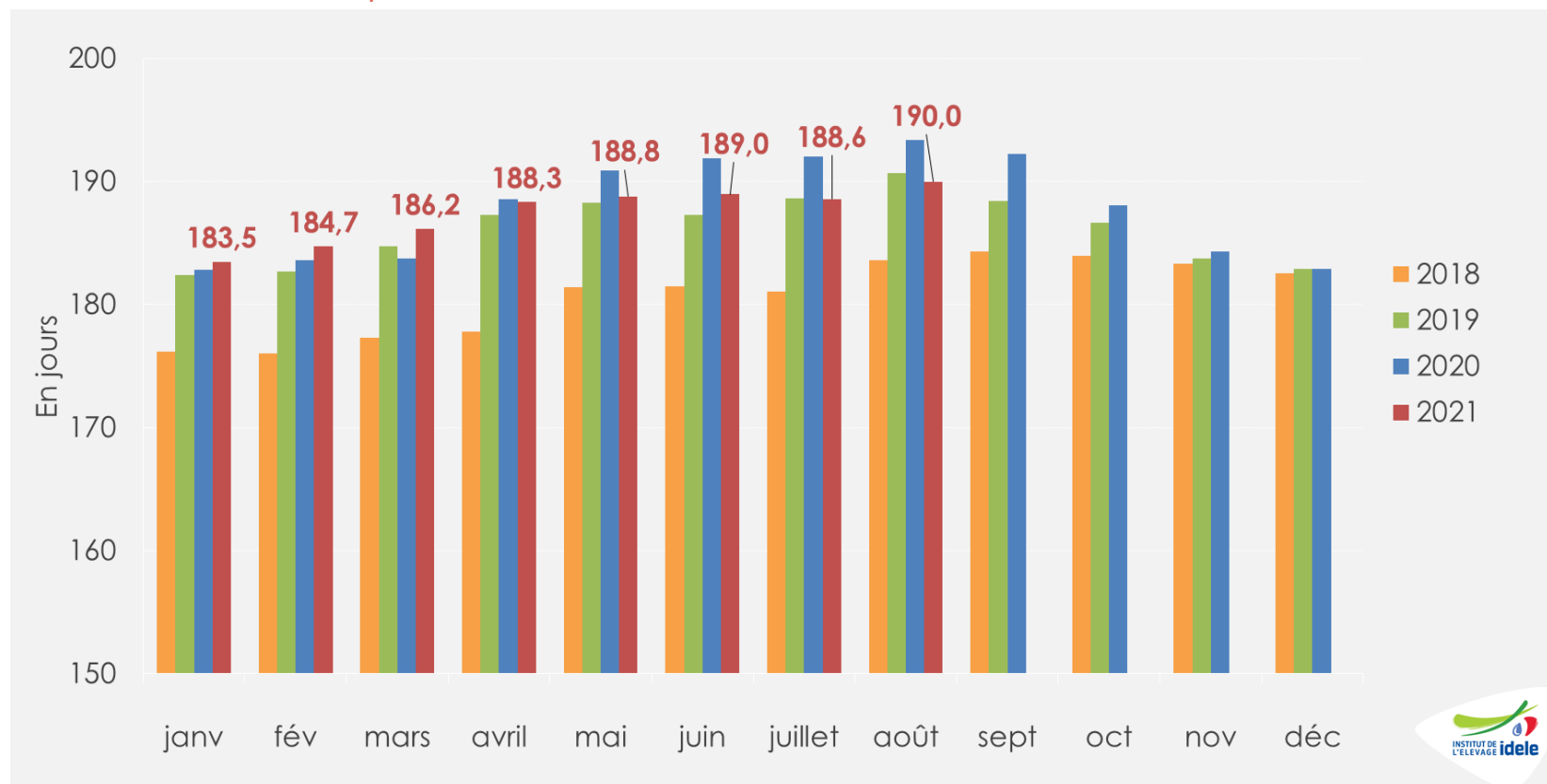

- Août 2021 : 190,0 jours, soit -3,4 j /2020 et -0,7 j /2019
- Janv.-août 2021 : 187,3 jours, soit -0,8 j /2020 et +0,9 j /2019

Cotations des poudres de lait en France

Source : GEB-Idele d'après ATLA

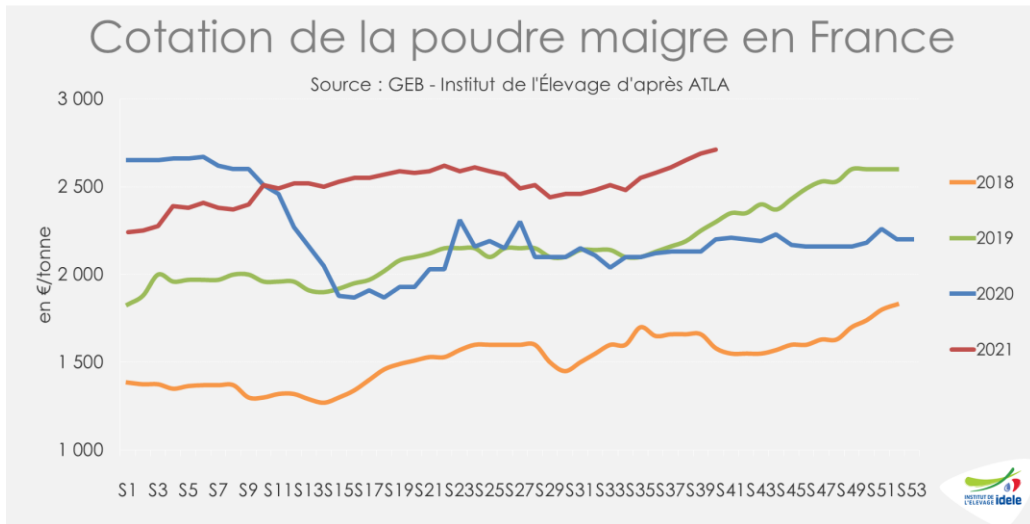

- Sem. 40 : 2 710 €/t
Soit +23% /2020
et +21% /2019

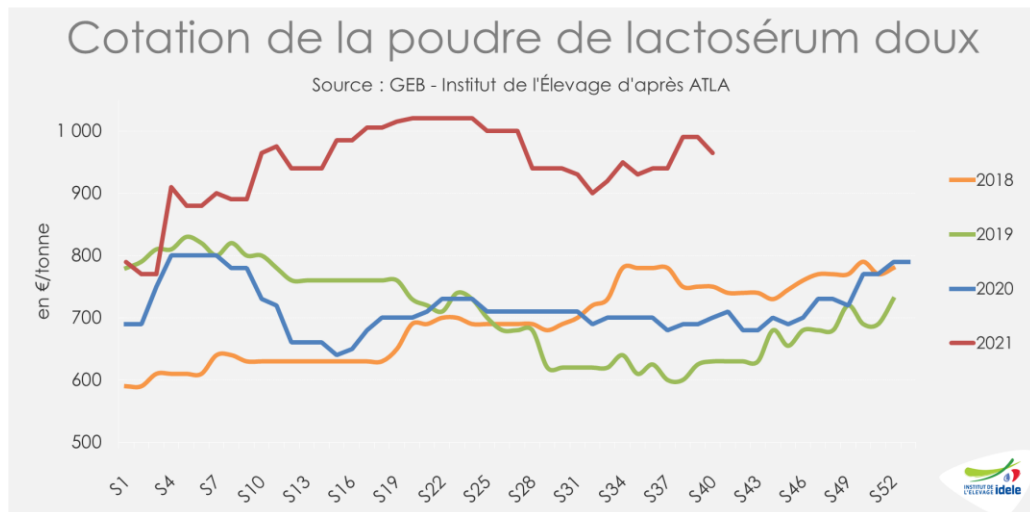

- Sem. 40 : 965 €/t
Soit +38% /2020
et +22% /2019

IPAMPA* aliments d'allaitement pour veaux

*Indice mensuel des prix d'achat des moyens de production agricole
Base 2015, source : GEB-Idele d'après INSEE

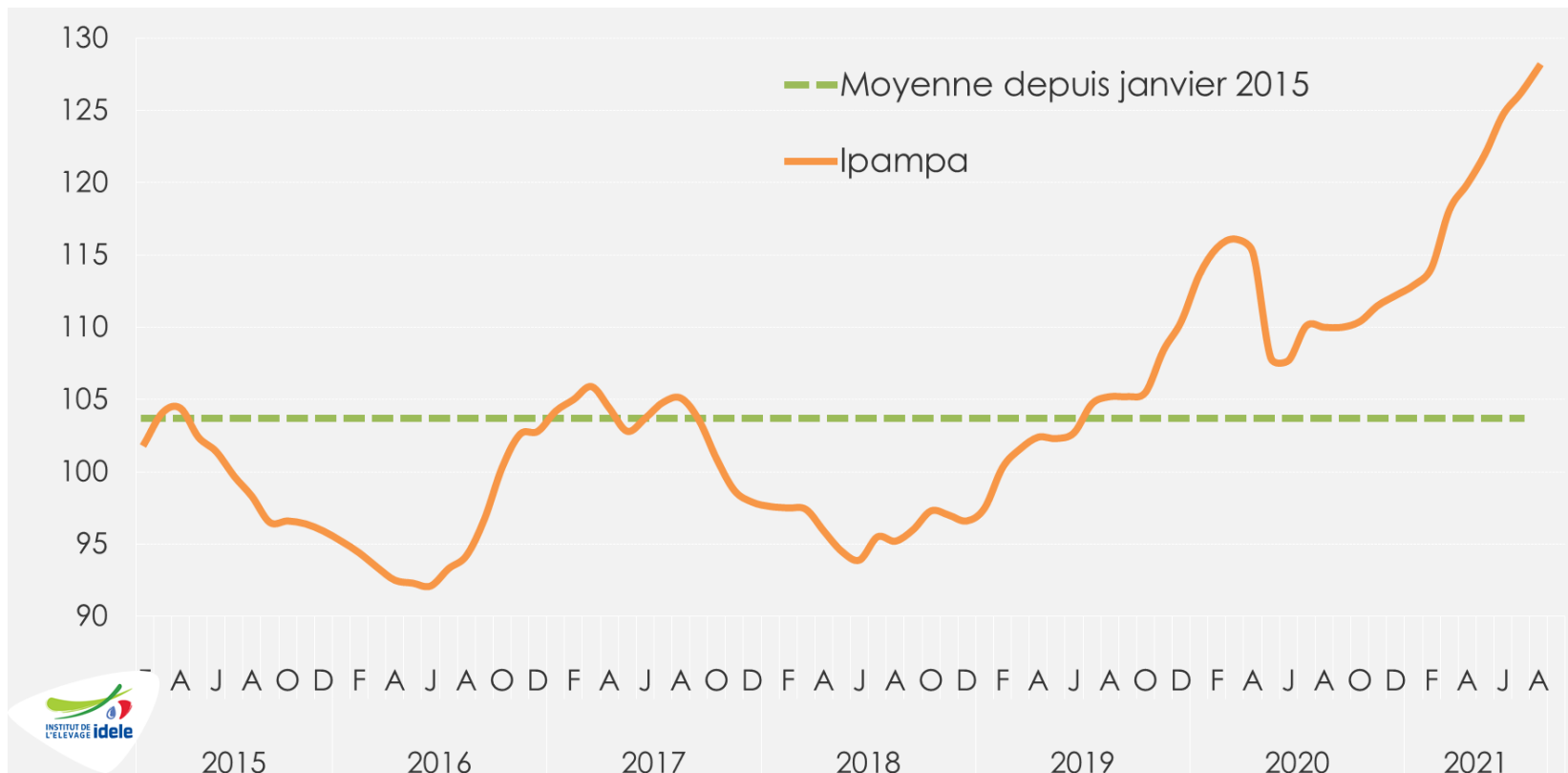

- Août 2021 : 128,0 points, soit +18,0 pts /2020 et +22,8 pts /2019

IPAMPA* autres aliments pour veaux

*Indice mensuel des prix d'achat des moyens de production agricole

Base 2015, source : GEB-Idele d'après INSEE

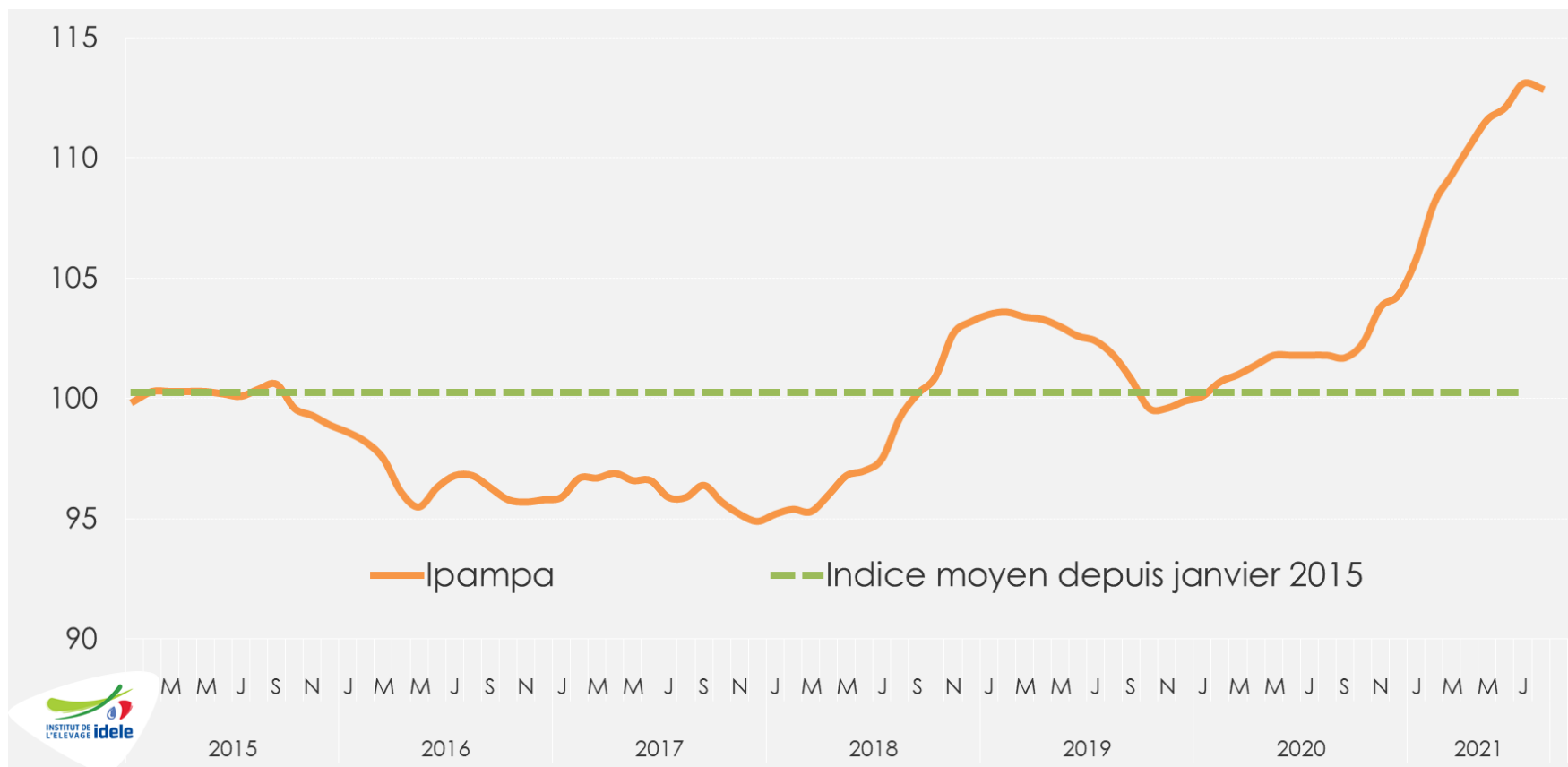

- Août 2021: 112,9 points, soit +11,1 pts /2020 et +11,1 pts /2019

Cotation du veau de boucherie pie-noir néerlandais

Source : GEB-Idele d'après De Kalverhouder

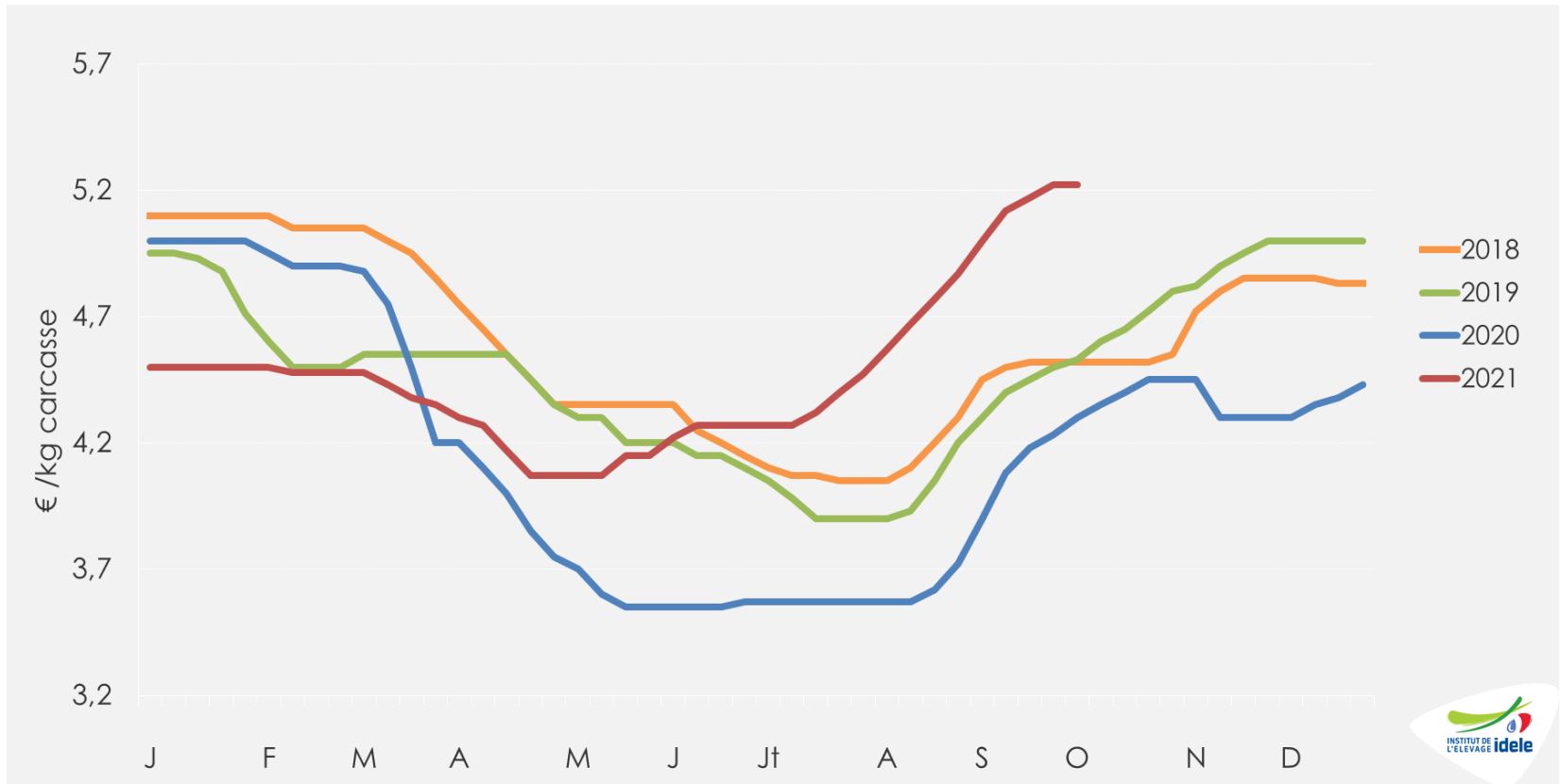

- Semaine 40 : 5,22 €/kg de carcasse soit +21% /2020 et +15% /2019

Cotation du veau mâle type lait de 45-50kg

Source : GEB-Idele d'après FranceAgriMer

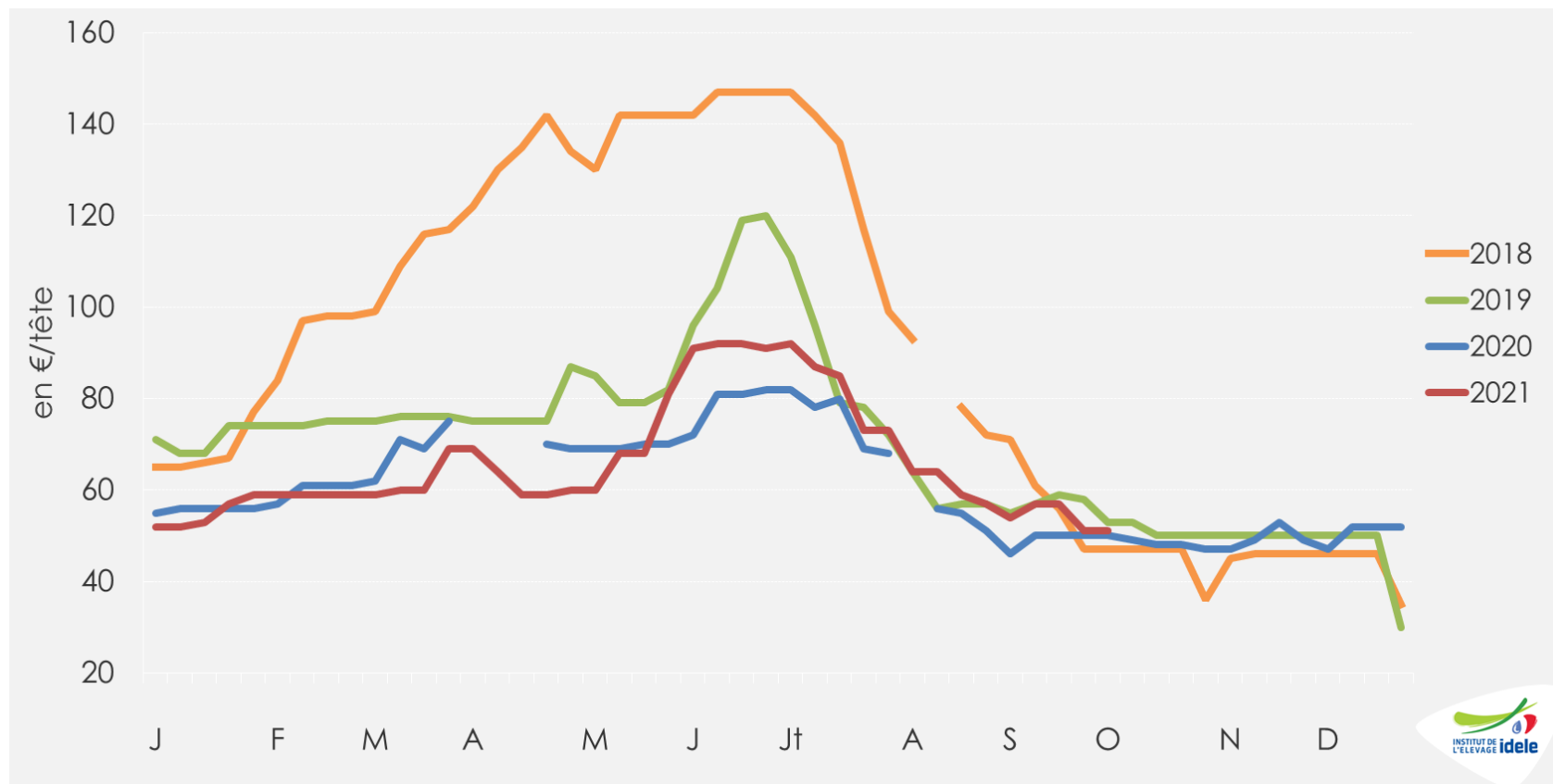

- Sem. 40 : 51 €/tête, soit +1 € ou +2% /2020 et -2€ ou -4% /2019

Naissances de veaux de mère de type laitier

Source : GEB-Idele d'après SPIE-BDNI

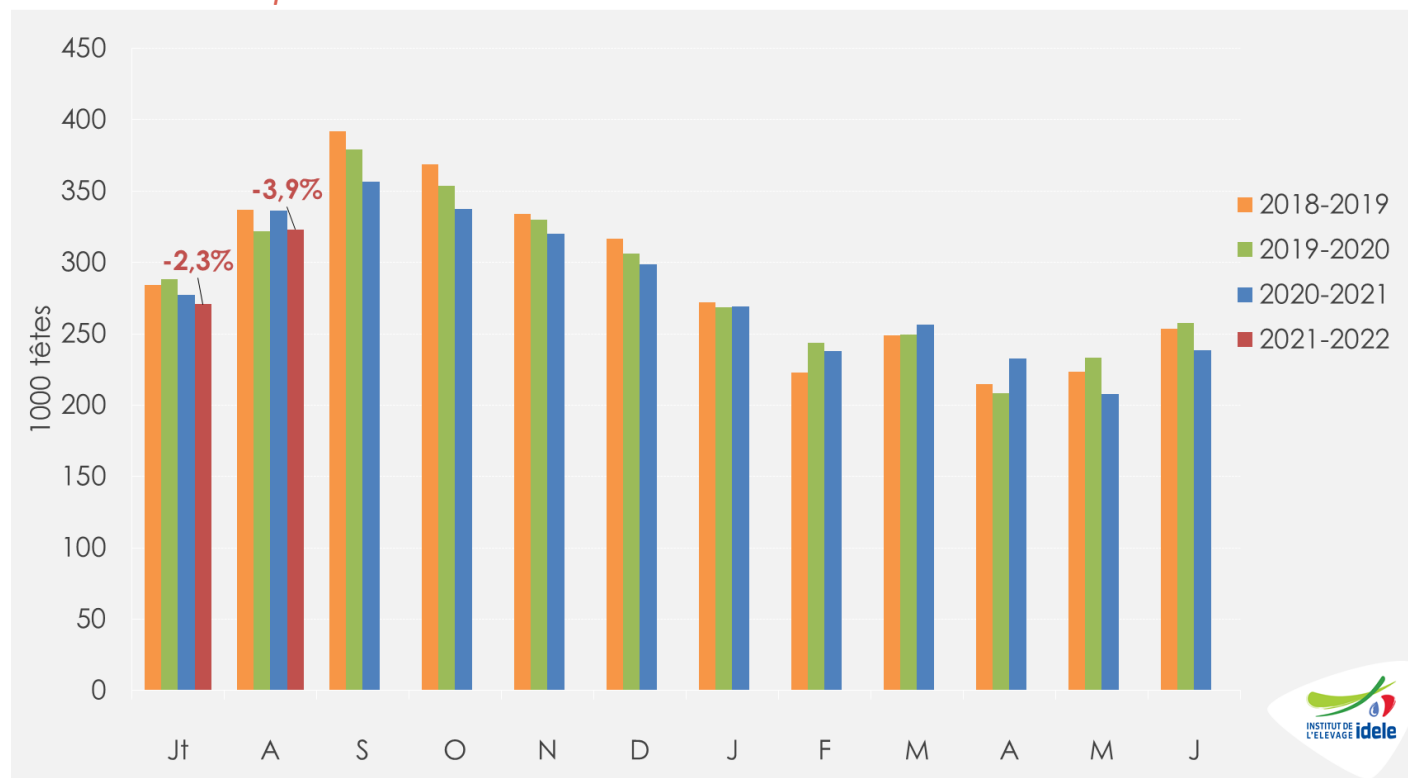

- Août 2021 : 323 200 têtes, soit -3,9% /2020 (-13 000 têtes) et +0,5% /2019
- En cumul depuis janvier 2021 : 2 036 000 têtes, soit -1,9% /2020 et -0,5% /2019
- En cumul depuis juillet 2021 : 594 000 têtes, soit -3,2% /2020-21 et -2,6% /2019-20

Envois moyens hebdomadaires de veaux de mère laitière (<2 mois)

Source : GEB-Idele d'après SPIE-BDNI

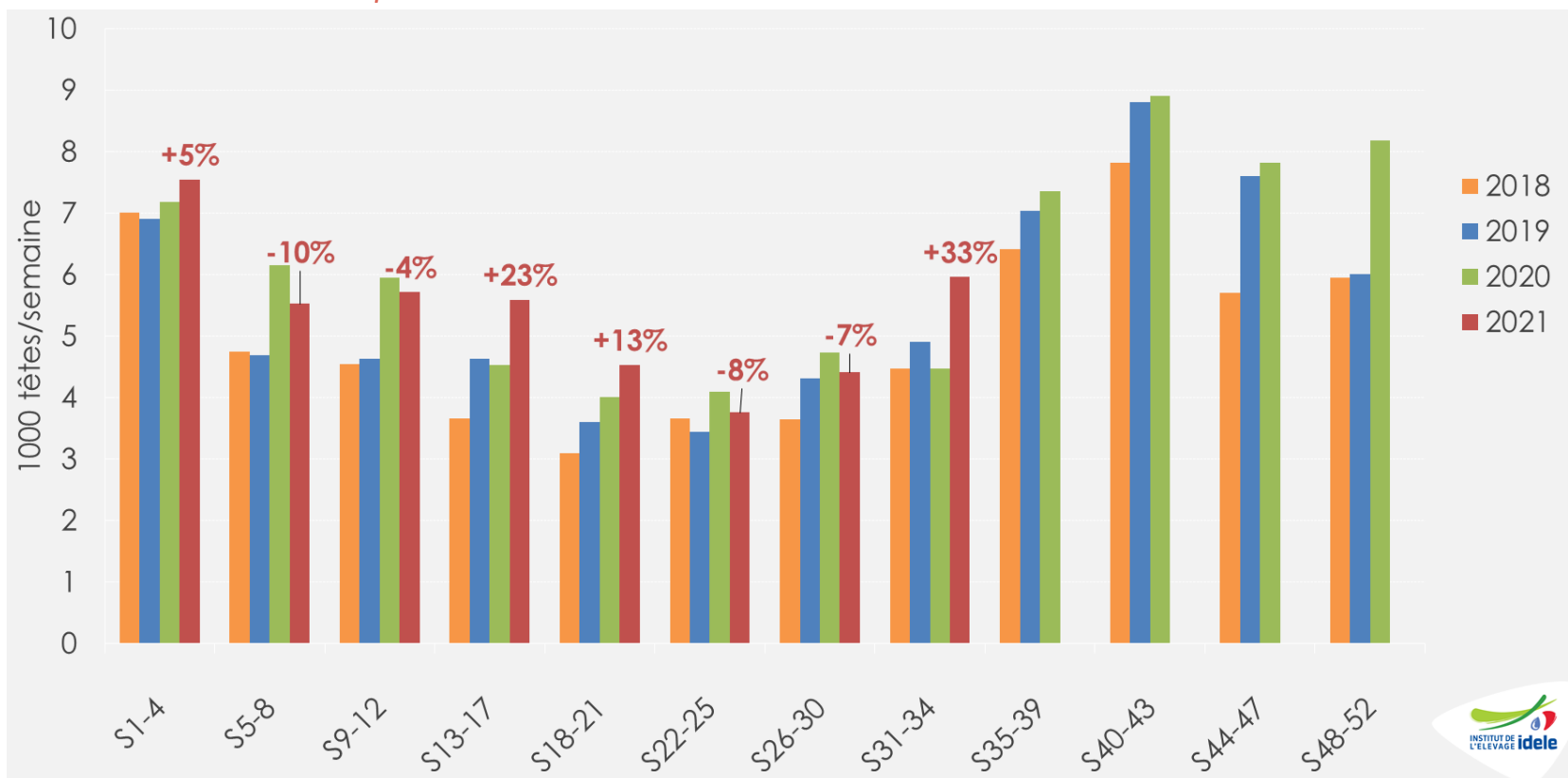

- Sem. 31-34 : 24 000 têtes, soit +33% /2020 et +22% /2019
- S1-34 : 188 000 têtes, soit +5% /2020 et +16% /2019

Cotation espagnole du veau frison de moins d'un mois

Source : GEB-Idele d'après MAPA



- Semaine 38 : 108,16 €/tête soit +49% /2020 et +36% /2019

Pour plus d'infos :

Département Economie

ilona.blanquet@idele.fr

alix.gerardin@idele.fr