



Construisons ensemble les avenir de l'élevage

Tendances Lait Viande

Confédération
Nationale de l'Élevage
CNE

GRAPHIQUES ET DONNÉES

VEAUX DE BOUCHERIE • VEAUX NOURRISSONS

NOVEMBRE 2021

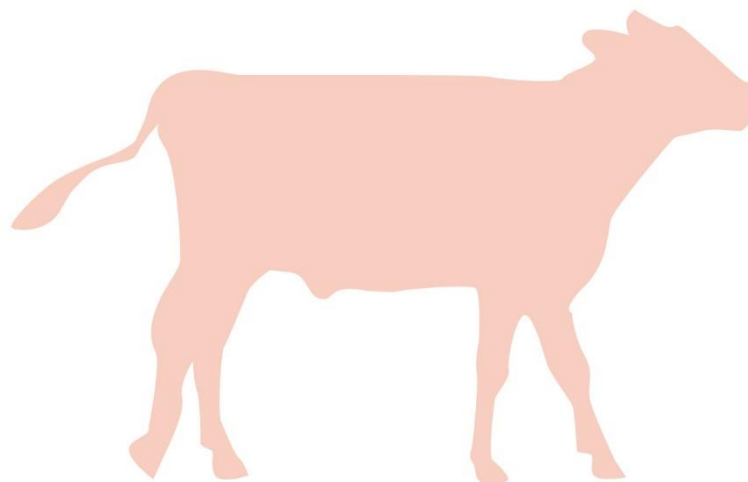



Construisons ensemble les avenir de l'élevage

Tendances Lait Viande

Confédération
Nationale de l'élevage
CNE

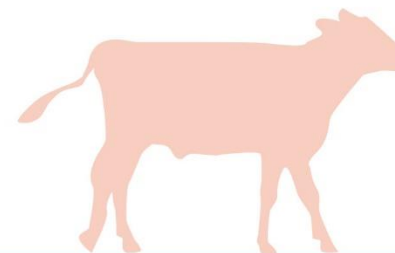

GRAPHIQUES ET DONNÉES

VEAUX DE BOUCHERIE
VEAUX NOURRISSONS

NOVEMBRE 2021

**Les points clés
du marché
des veaux**



Les points clés du marché des veaux

Veaux de boucherie

- La cotation du veau rosé clair O élevé en atelier s'envole, en rapport avec l'offre réduite et la hausse des coûts de production.
- Les cours des aliments sont toujours haut, et celui du gaz a été démultiplié en un an.
- Les abattages de septembre sont stables /2020 si on exclut les veaux gras finis importés pour abattage.
- Aux Pays-Bas, la cotation du veau de boucherie pie-noir poursuit sa hausse avec la dynamisme de la RHD européenne. Les abattages sont contenus, suite aux faibles mises en place néerlandais.

Veaux nourrissons

- La cotation française du veau nourrisson est à son bas niveau automnal.
- Les naissances du mois de septembre, au pic saisonnier des naissances, sont en légère progression /2020 mais en retrait /2019. Les naissances depuis le début de l'année sont en recul, avec le cheptel laitier.
- Les exportations ont encore bondi en septembre de +22 % /2020, la demande espagnole pour le jeune veau, plutôt que pour le broutard, restant forte.

Cotation du veau rosé clair O élevé en atelier

Source : GEB-Idele d'après FranceAgriMer

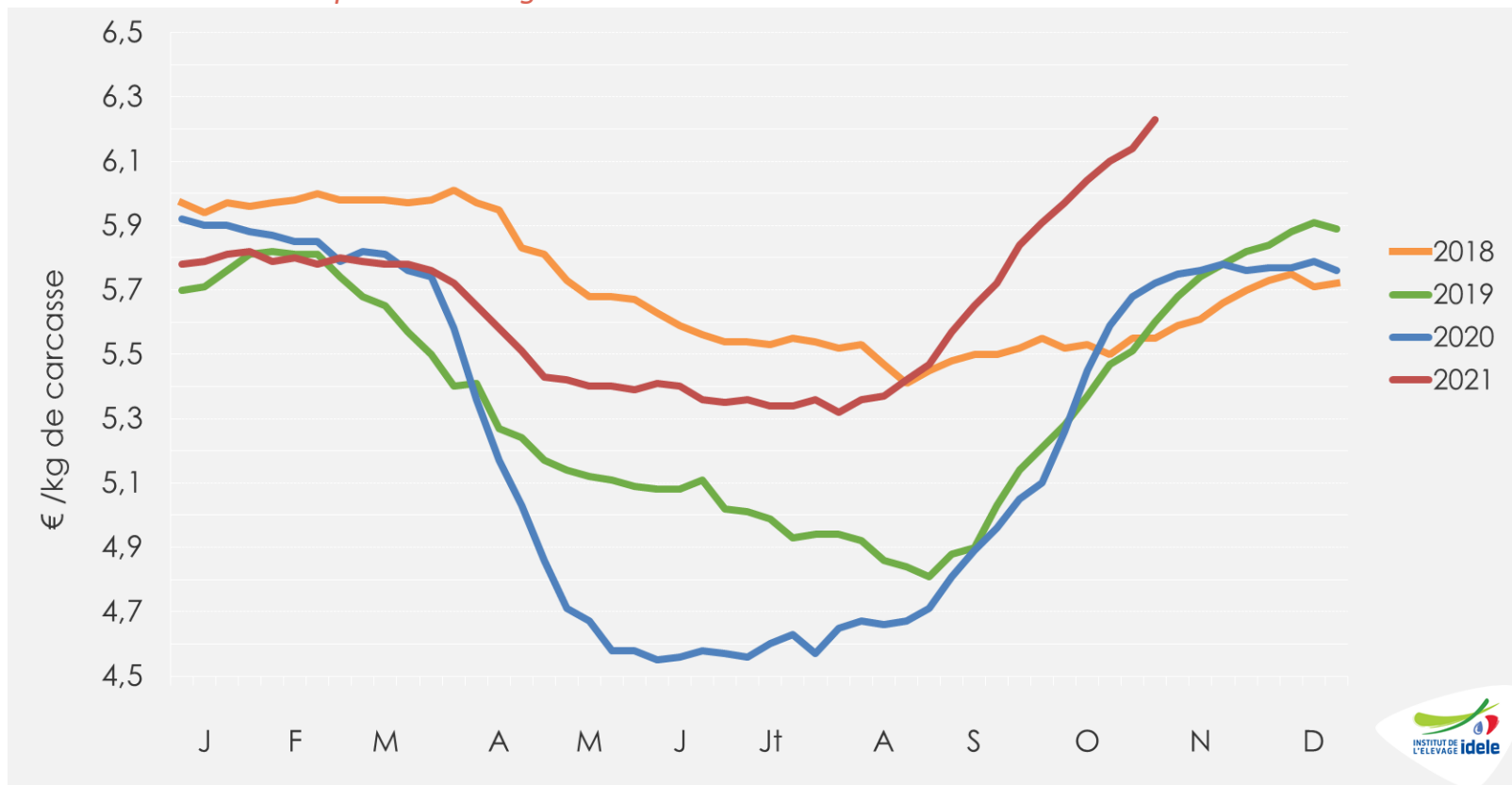

- Sem. 44 : 6,23 €/kg de carcasse soit +8,9% /2020 ou +51 cts /2020 et +11% /2019 ou +63 cts /2019 et +12% /2018 ou +68 cts /2018

Cotation du veau rosé clair R élevé en atelier

Source : GEB-Idele d'après FranceAgriMer

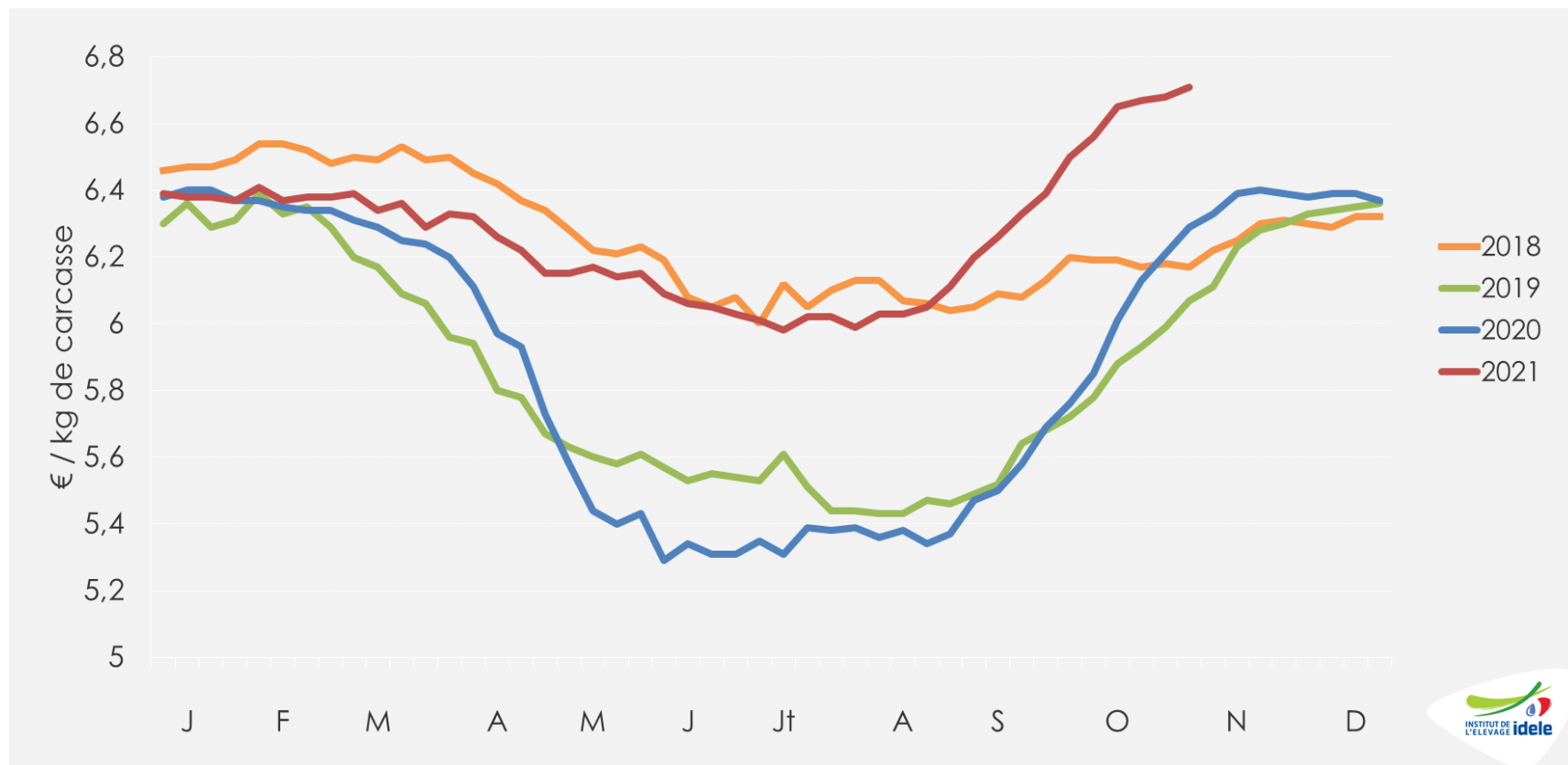

- Sem. 44 : 6,71 €/kg de carcasse soit +6,7% /2020 (+42 cts)
et +11% /2019 (+64 cts)
et +8,8% /2018 (+54 cts)

Abattages bruts de veaux gras (en têtes)

Source : GEB-Idele d'après SPIE Normabev

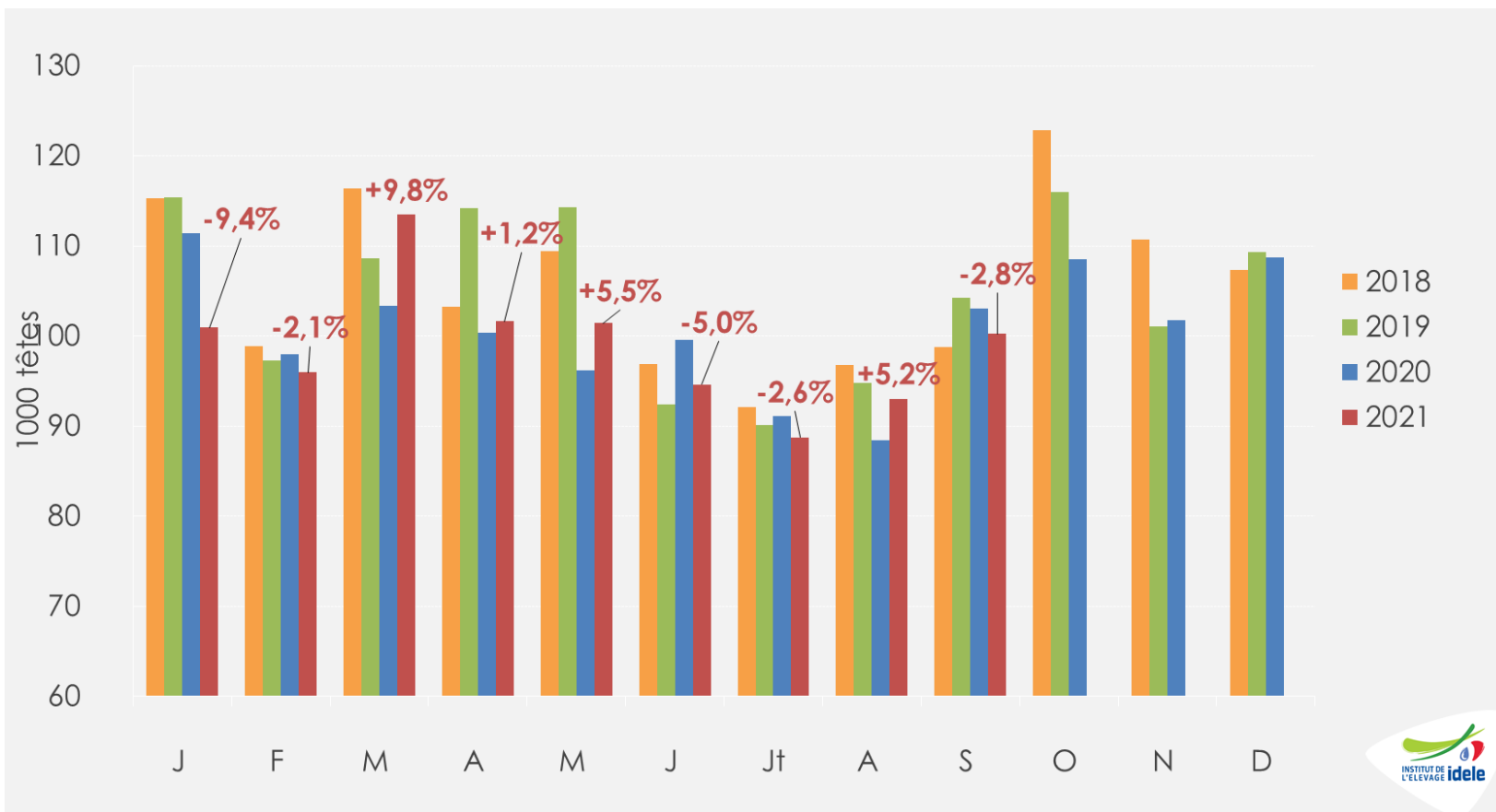

- Septembre 2021 : 100 000 têtes, soit -2,8% /2020 (-2 800 têtes) et -3,9% /2019
- Janv.-sept. 2021 : 890 000 têtes, soit -0,2% /2020 et -4,4% /2019

Abattages bruts de veaux gras (en téc)

Source : GEB-Idele d'après SPIE Normabev

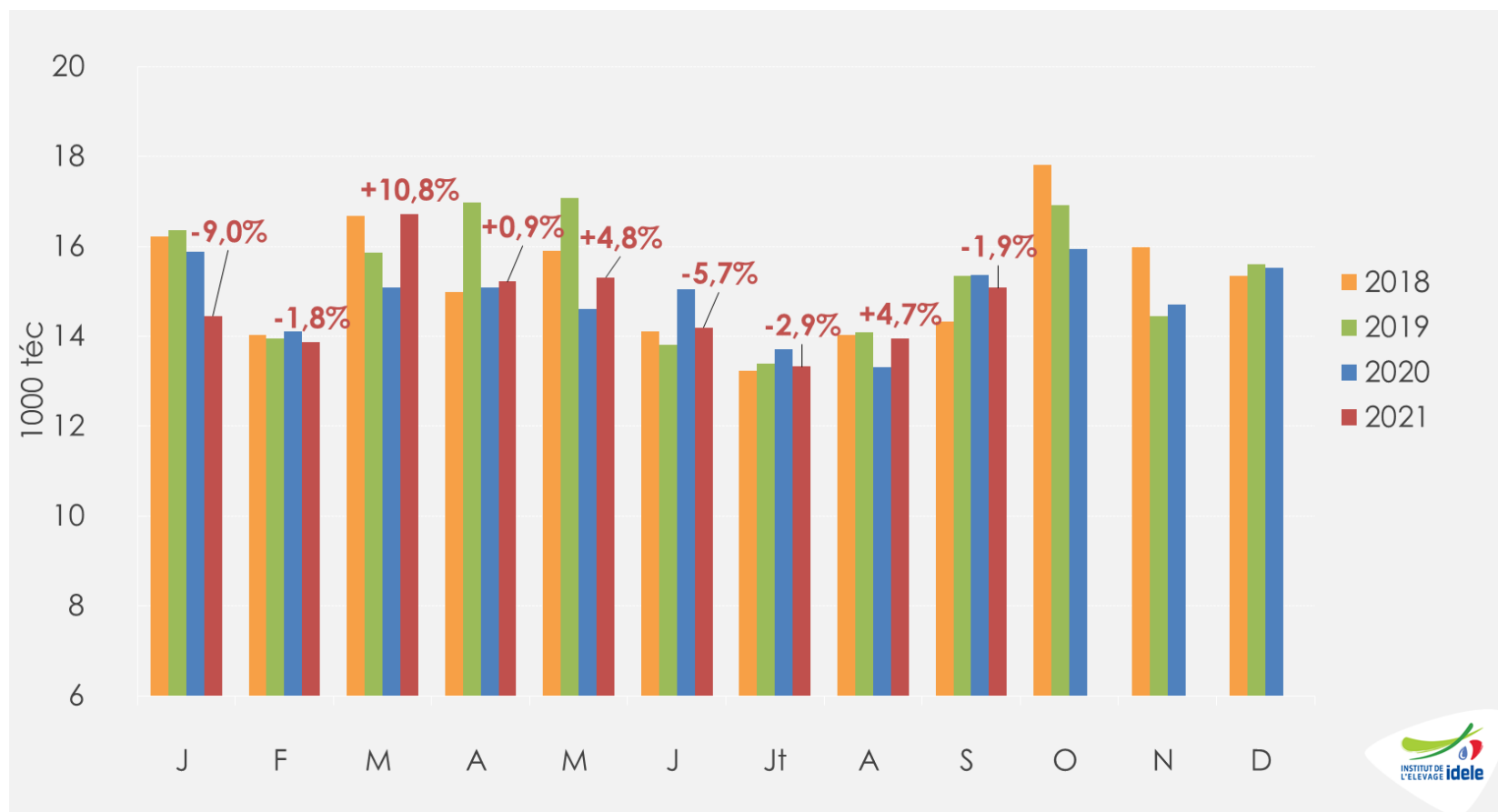

- Septembre 2021 : 15 000 téc, soit -1,9% /2020 (-300 téc) et -1,7% /2019
- Janv.-sept. 2021 : 132 000 téc, soit = /2020 et -3,5% /2019

Poids carcasse moyen des veaux gras abattus en France

Source : GEB-Idele d'après SPIE Normabev

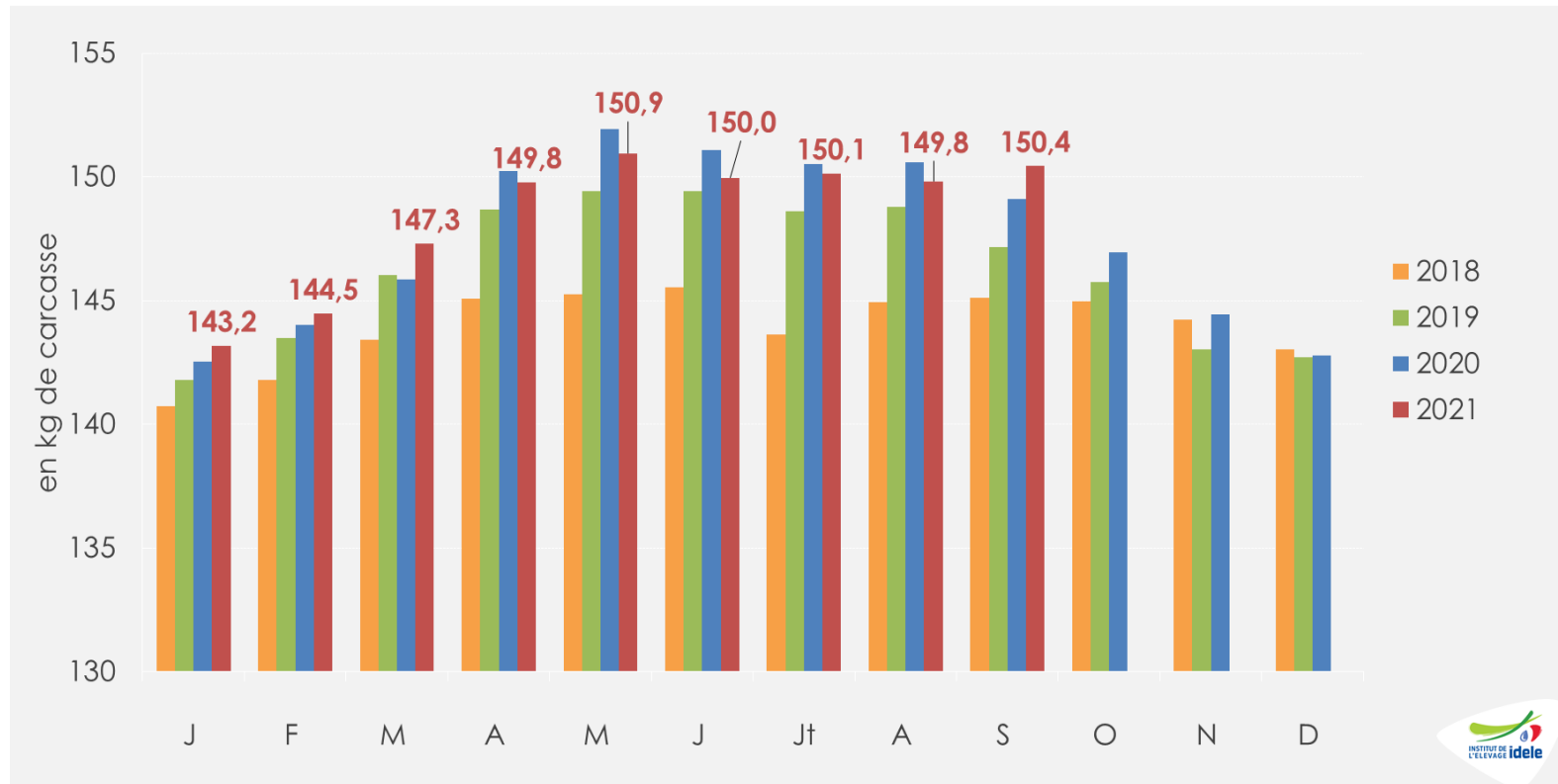

- Septembre 2021 : 150,4 kg, soit +1,3 kg /2020 et +3,3 kg /2019
- Janv.-sept. 2021 : 148,4 kg, soit = /2020 et +1,4 kg /2019

Age moyen à l'abattage des veaux gras

Source : GEB-Idele d'après SPIE Normabev

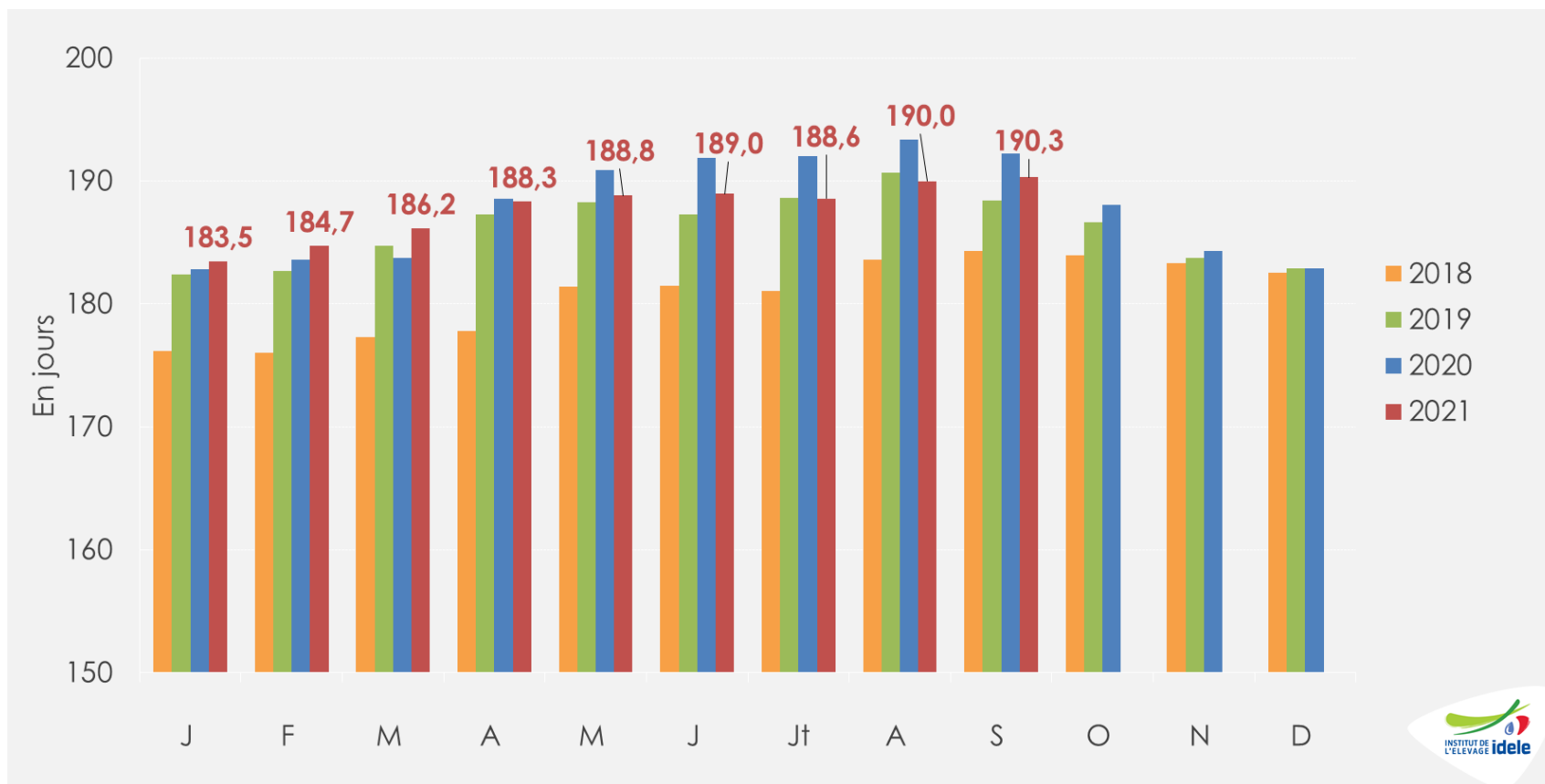

- Septembre 2021 : 190,3 jours, soit -1,9 j /2020 et +1,9 j /2019
- Janv.-sept. 2021 : 187,7 jours, soit -1,0 j /2020 et +1,0 j /2019

Cotations des poudres de lait en France

Source : GEB-Idele d'après ATLA

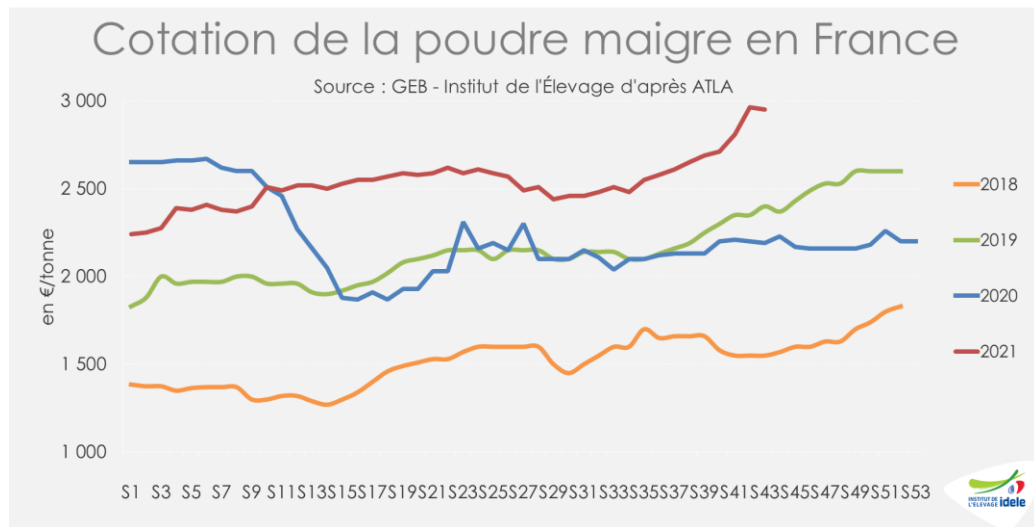

- Sem. 43 : 2 965 €/t
Soit +35% /2020
et +32% /2019

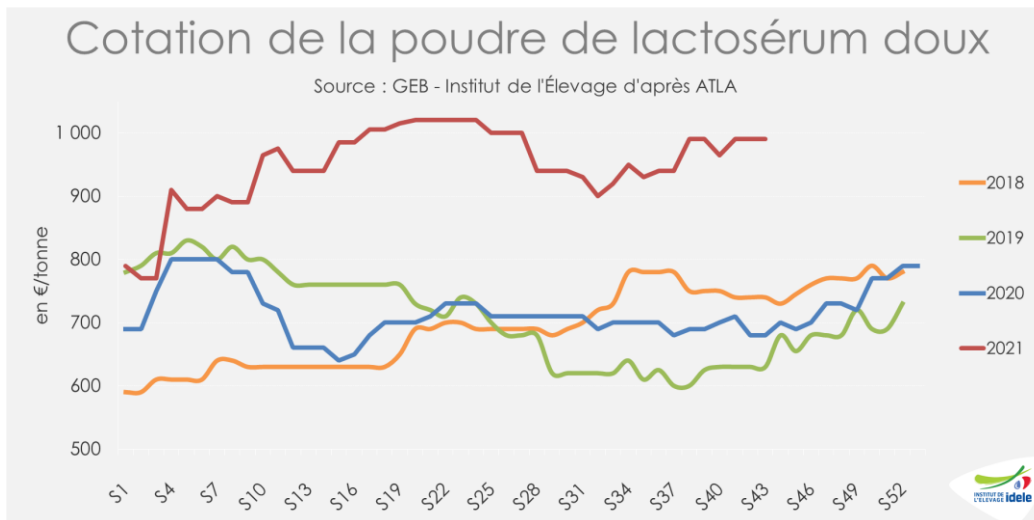

- Sem. 43 : 990 €/t
Soit +46% /2020
et +25% /2019

IPAMPA* aliments d'allaitement pour veaux

*Indice mensuel des prix d'achat des moyens de production agricole
Base 2015, source : GEB-Idele d'après INSEE

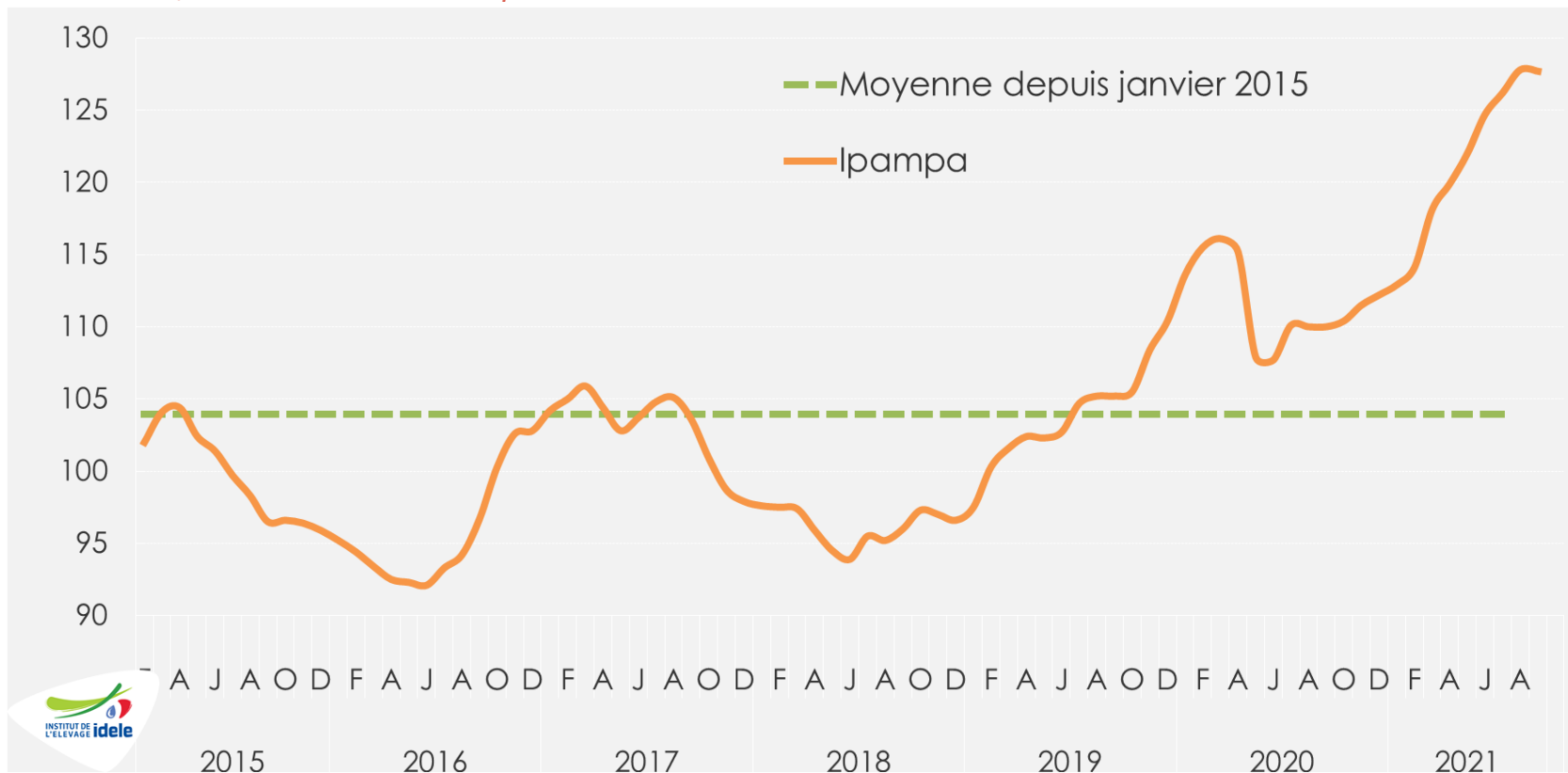

- Septembre 2021 : 127,7 points, soit +16 pts /2020 et +21 pts /2019

IPAMPA* autres aliments pour veaux

*Indice mensuel des prix d'achat des moyens de production agricole

Base 2015, source : GEB-Idele d'après INSEE

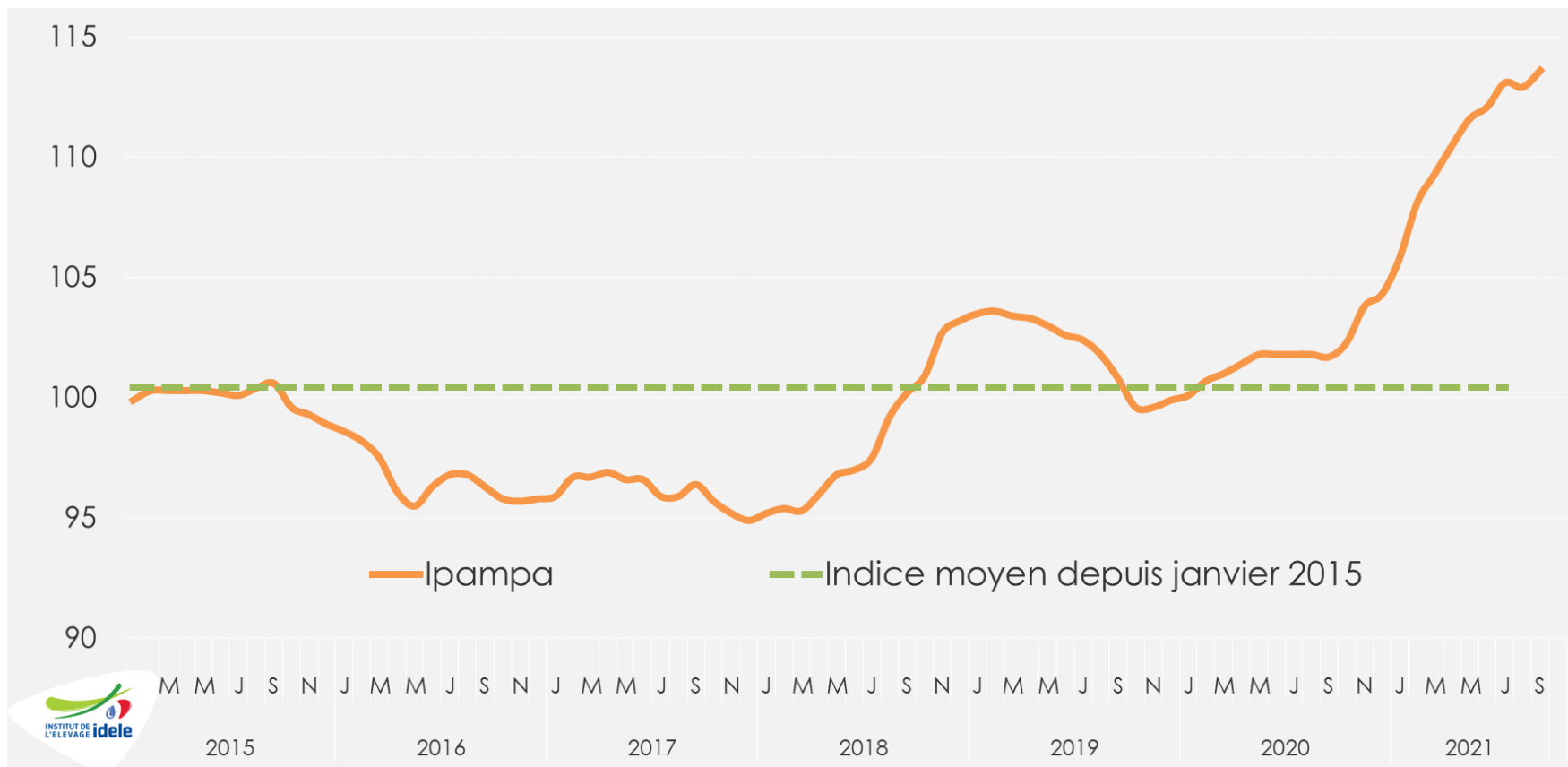

- Septembre 2021: 113,6 points, soit +12 pts /2020 et +13 pts /2019

Cotation du veau de boucherie pie-noir néerlandais

Source : GEB-Idele d'après De Kalverhouder

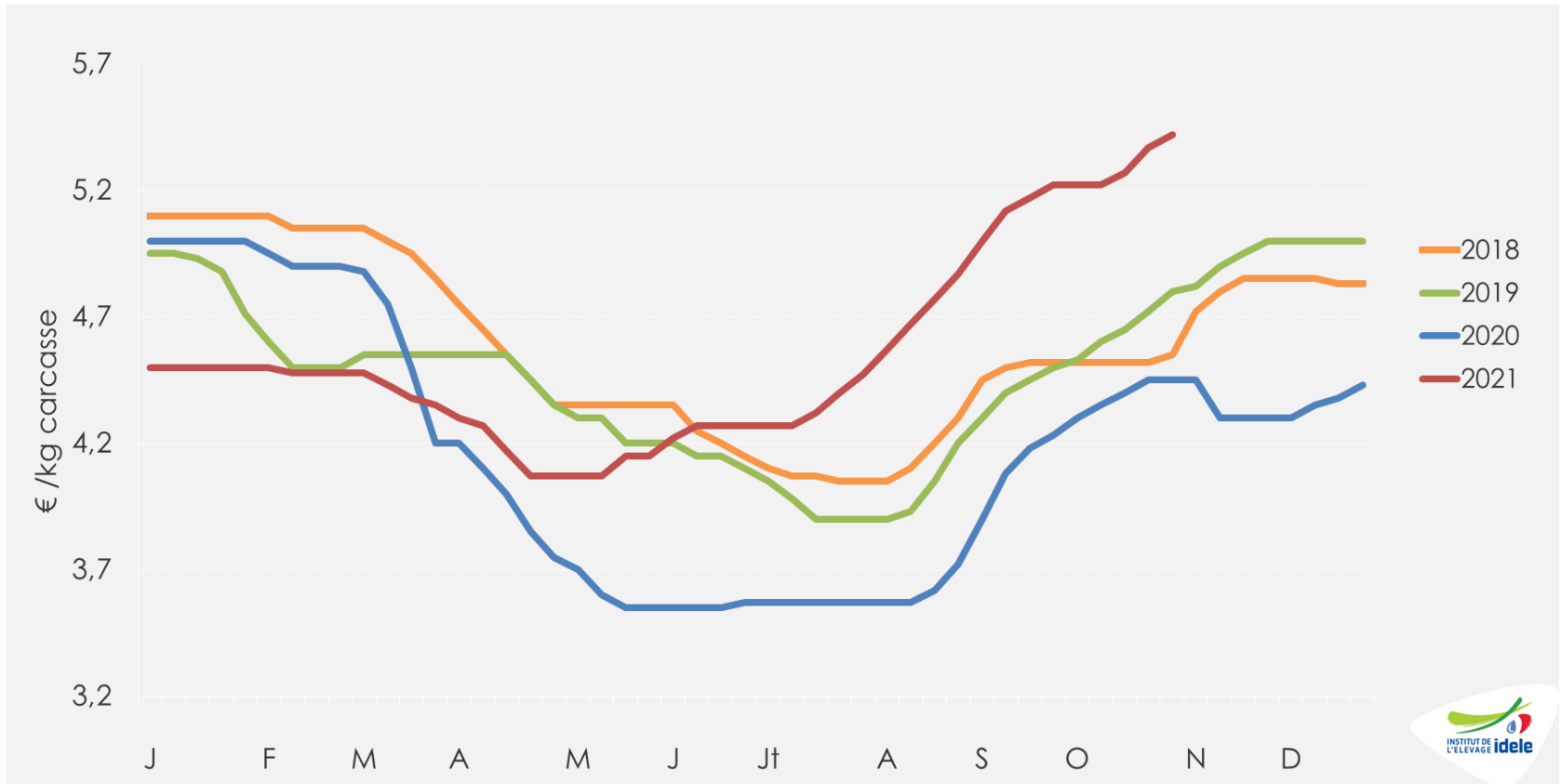

- Semaine 44 : 5,42 €/kg de carcasse soit +22% /2020 et +13% /2019
et +19% /2018 (+87 cts)

Cotation du veau mâle type lait de 45-50kg

Source : GEB-Idele d'après FranceAgriMer

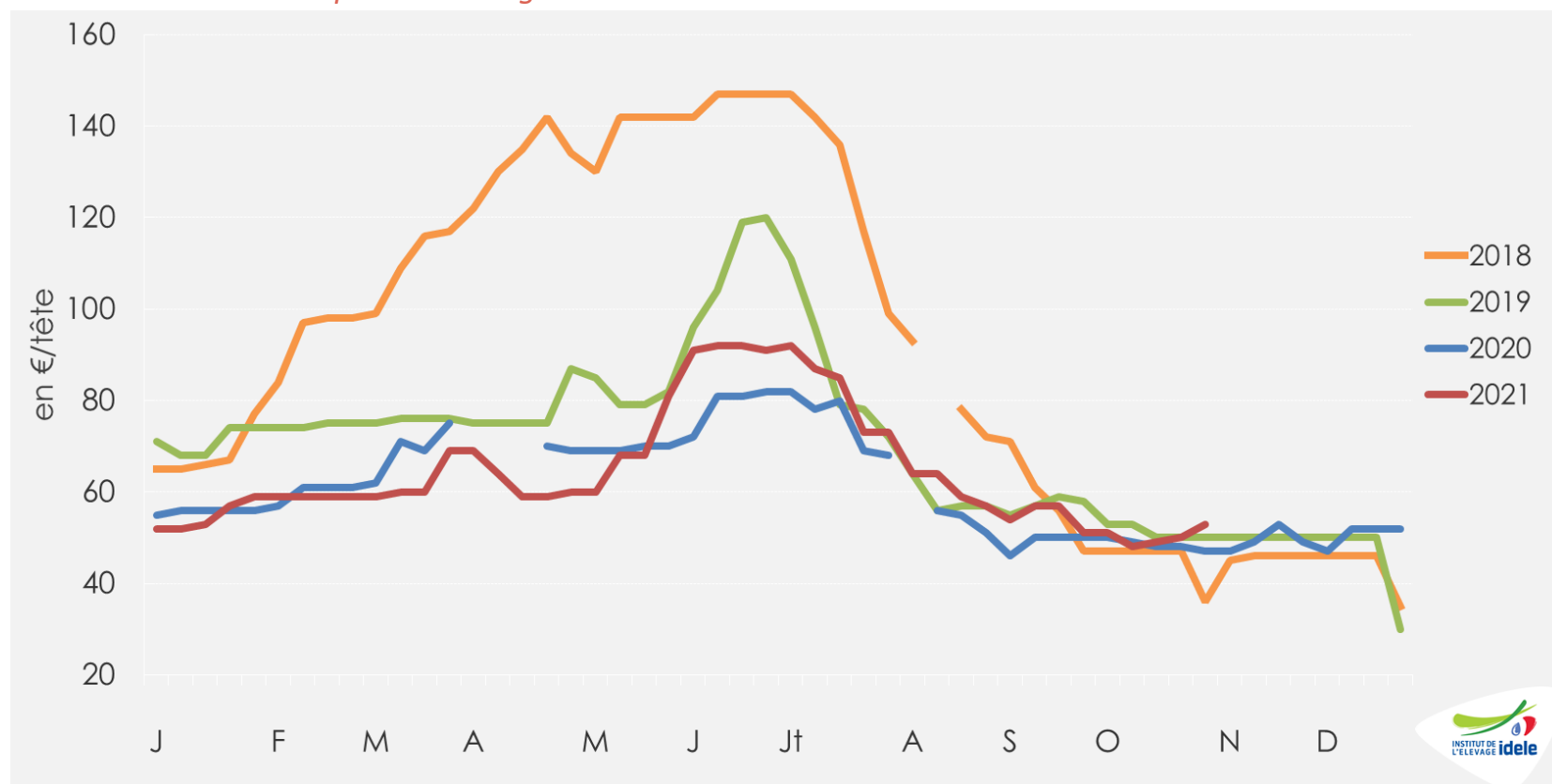

- Sem. 44 : 53 €/tête, soit +6 € ou +13% /2020 et +3 € ou +6% /2019

Naissances de veaux de mère de type laitier

Source : GEB-Idele d'après SPIE-BDNI

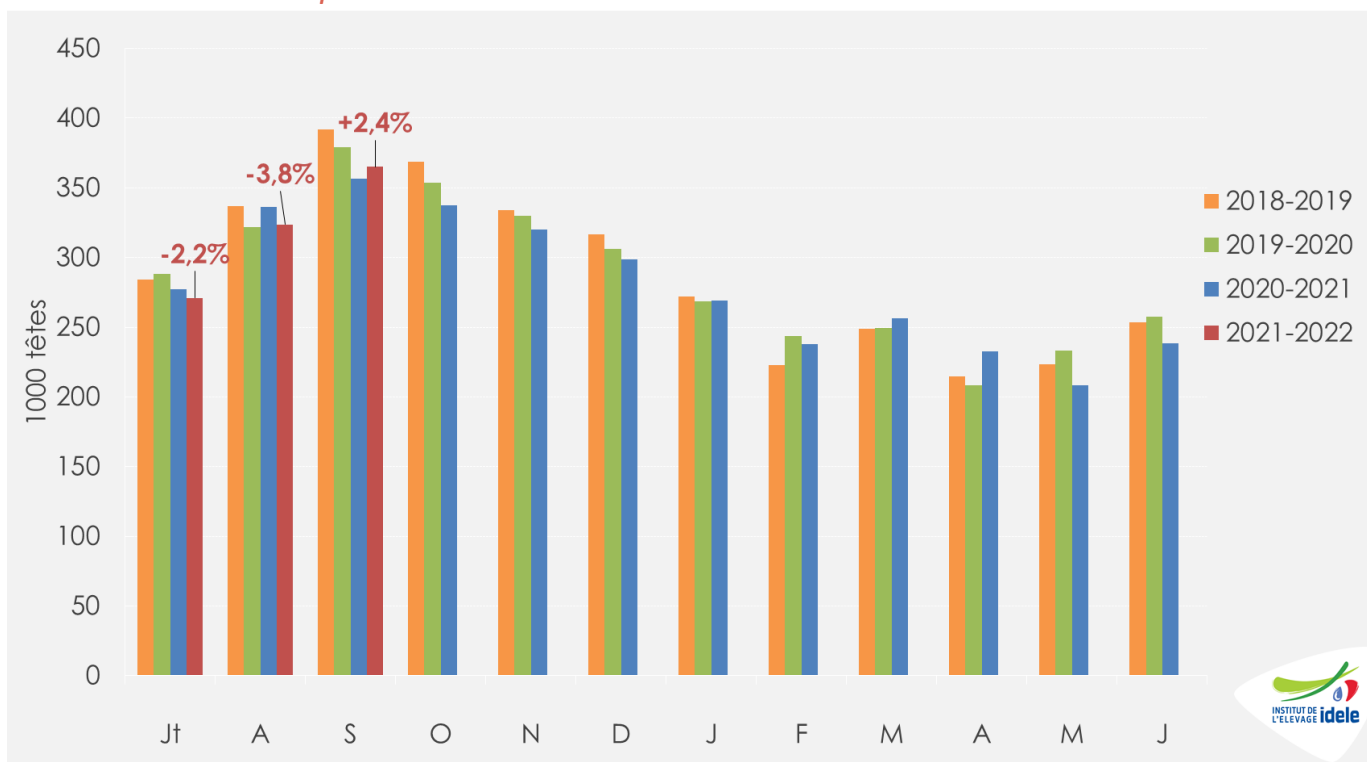

- Sept. 2021 : 365 000 têtes, soit +2,4% /2020 (+8 500 têtes) et -4,0% /2019 (-14 000 têtes)
- En cumul **depuis juillet 2021** : 960 000 têtes, soit -1,1% /2020-21 et -3,0% /2019-20
- En cumul depuis le début de l'année : 2 402 000 têtes, soit -1,2% /2020 et -0,9% /2019

Envois moyens hebdomadaires de veaux de mère laitière (<2 mois)

Source : GEB-Idele d'après SPIE-BDNI

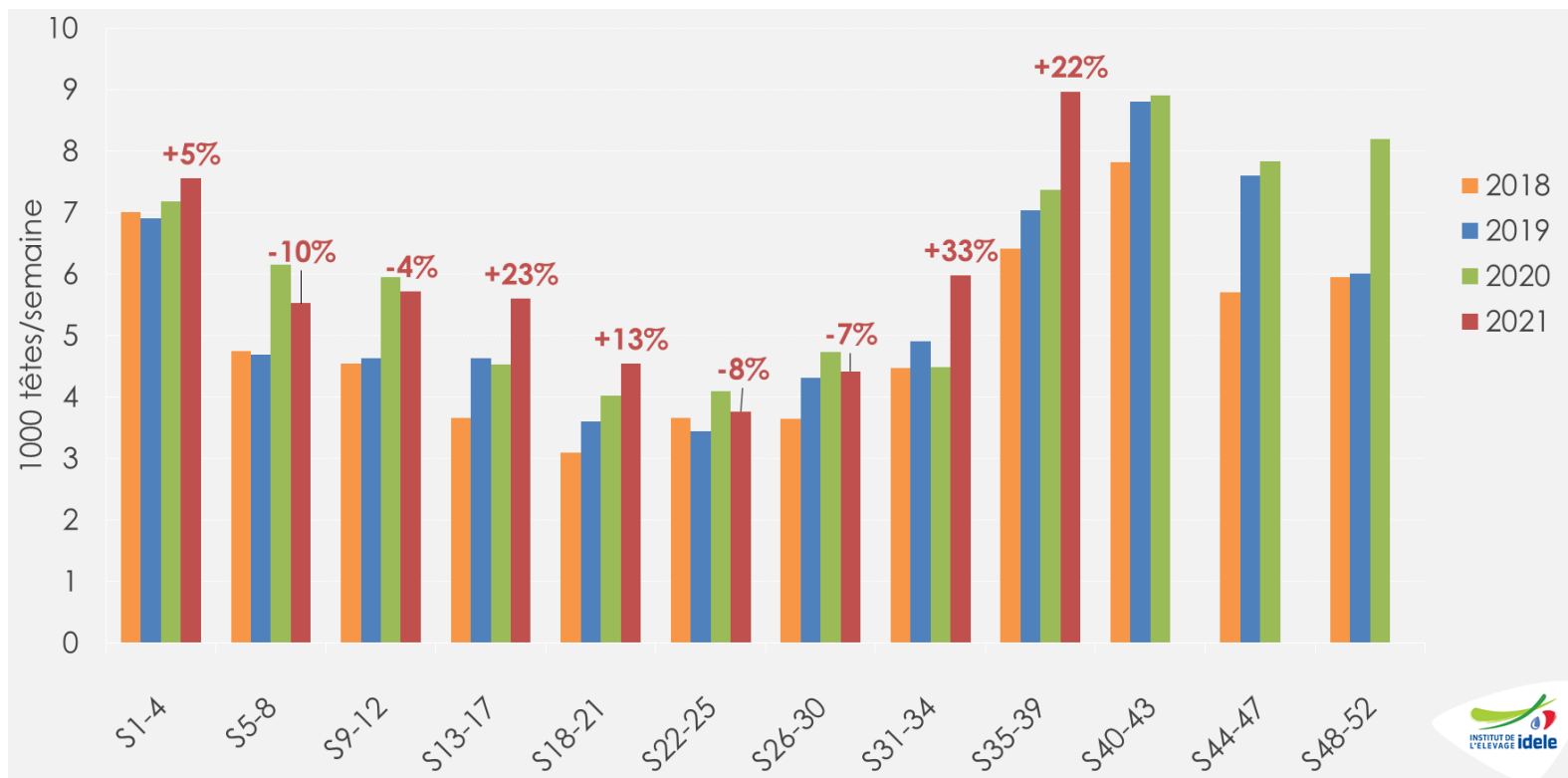

- Sem. 35-39 : 45 000 têtes, soit +22% /2020 (+8 000 têtes) et +27% /2019
- S1-39 : 234 000 têtes, soit +8% /2020 et +19% /2019

Cotation espagnole du veau frison de moins d'un mois

Source : GEB-Idele d'après MAPA

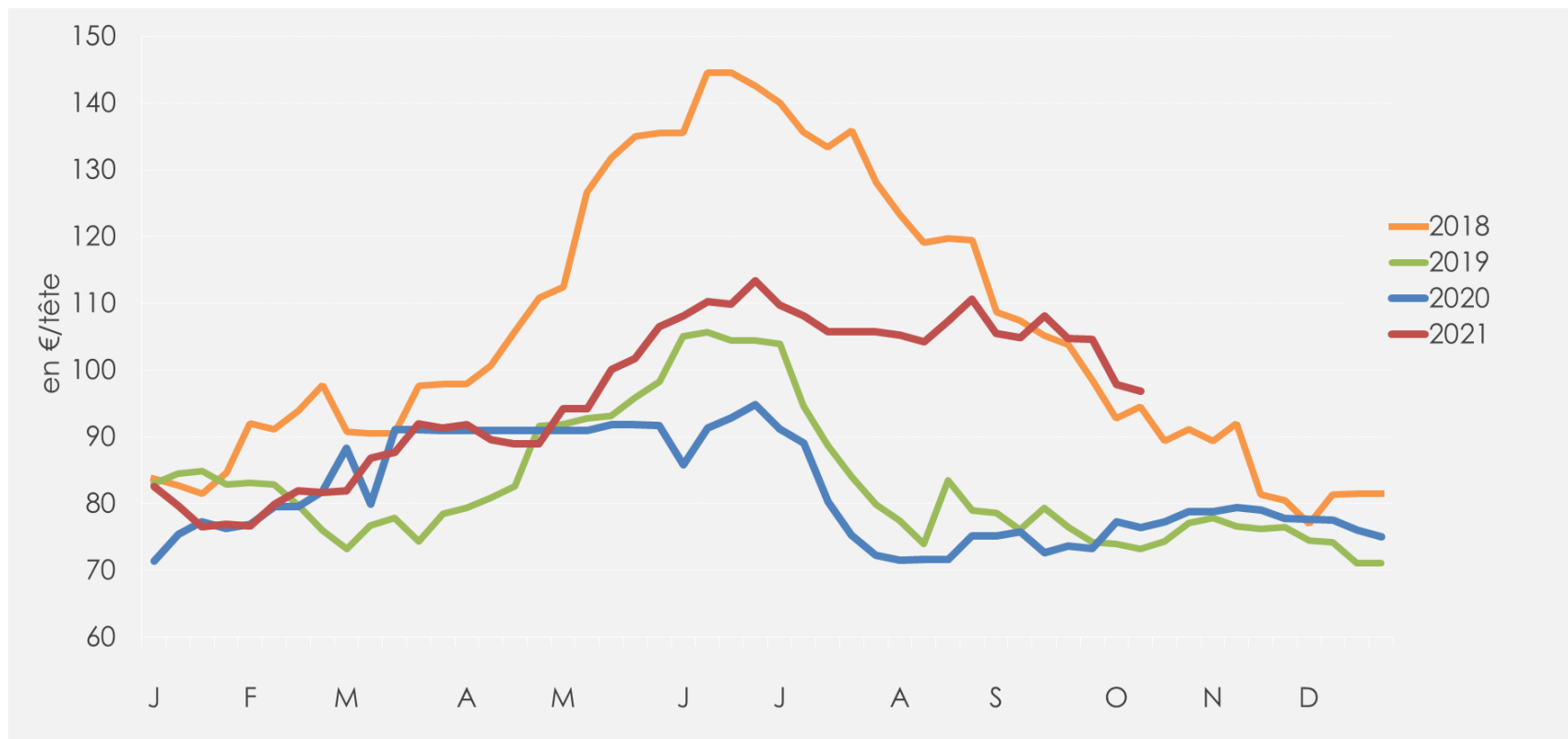

- Semaine 42 : 96,8 €/tête soit +27% /2020 et +32% /2019

Import français de veaux de moins de 80 kg

Source : GEB-Idele d'après Douanes françaises

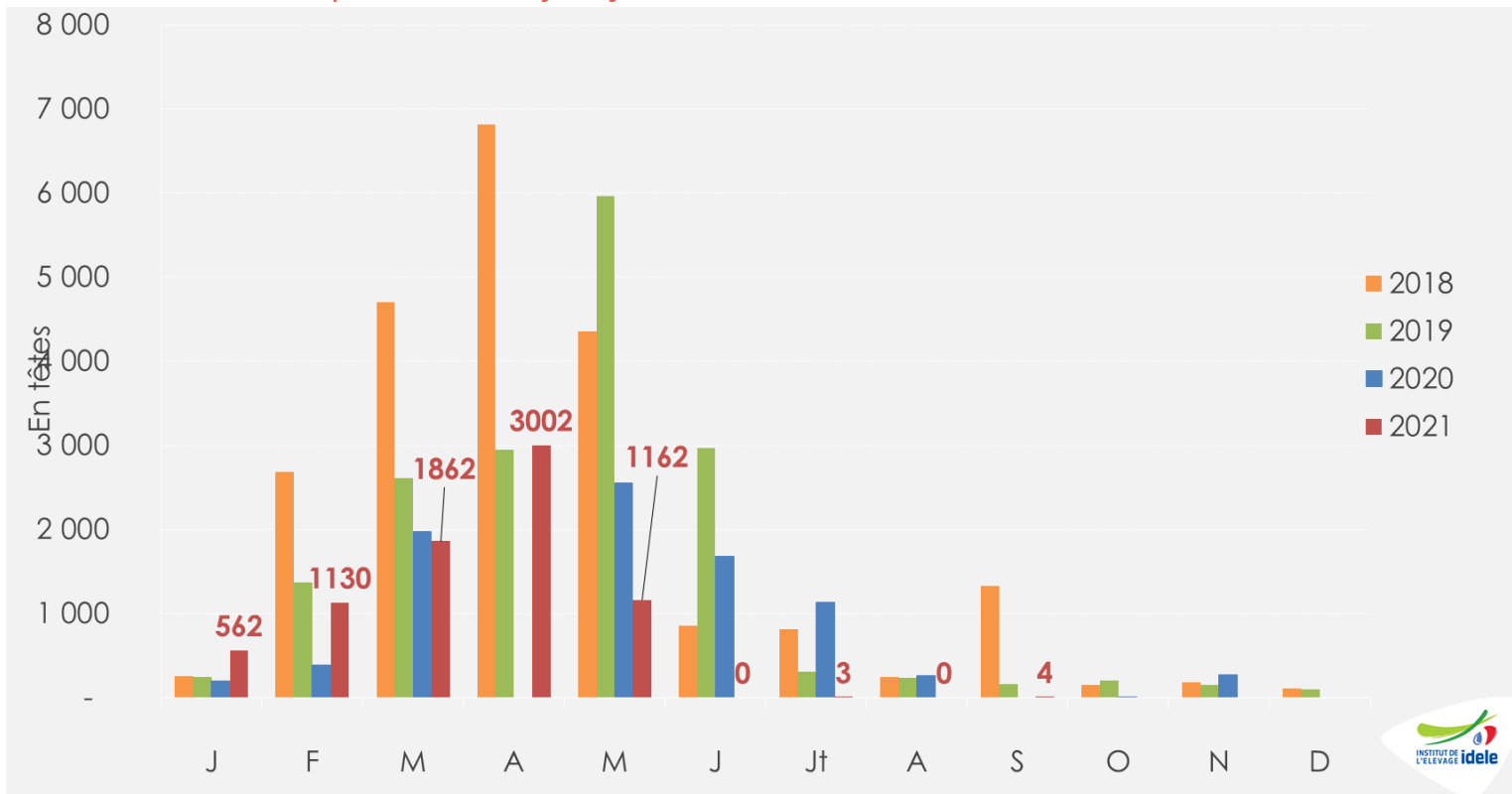

- Septembre 2021 : pas d'importations de veaux de moins de 80 kg
- Cumul janv.-septembre 2021 : 7 700 têtes, soit -6% /2020 et -54% /2019

Pour plus d'infos :

Département Economie

ilona.blanquet@idele.fr

alix.gerardin@idele.fr