



Construisons ensemble les avenir de l'élevage

Tendances Lait Viande

Confédération
Nationale de l'Élevage
CNE

GRAPHIQUES ET DONNÉES

VEAUX DE BOUCHERIE • VEAUX NOURRISSONS

MARS 2022

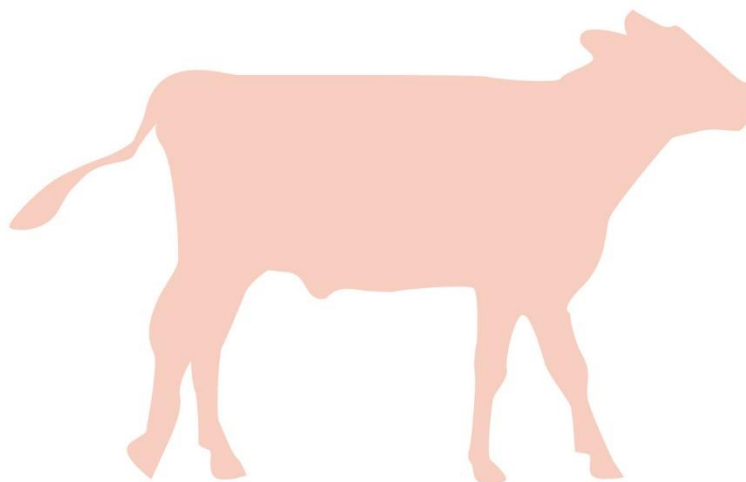

Les points clés du marché des veaux

Veaux de boucherie

- Le cours du veau rosé clair O **oscille autour de 6,50 €/kg** depuis janvier, **un niveau jamais égalé**.
- **La poudre de lactosérum doux s'est appréciée de +12% depuis le début de l'année** et cotait 1 340 €/t en s9 (+51% /2021). La forte demande chinoise dans un contexte de faibles disponibilités laitières devrait continuer de tirer les prix à la hausse.
- 98 000 veaux ont été abattus en janvier 2022, en repli de -3,1% /2021. **Les mises en place de l'été dernier avaient été prudentes.**
- **Les conséquences de la guerre en Ukraine** sur les importations d'aliments pour animaux **inquiètent fortement la profession agricole néerlandaise**, en particulier très dépendante des importations de maïs ukrainien.

Veaux nourrissons

- **Les cours de veaux nourrissons sont en forte hausse depuis janvier**. La cotation du veau mâle type lait de 45-50 kg a progressé de +17 € en quatre semaines pour atteindre 82 €/tête en s10 (+23€ /2021 et +20€/2020).
- **Les naissances laitières sont toujours en recul** : 262 000 veaux de mère laitière sont nés en janvier 2022, en repli de -2,7% /2021 (-7 000 têtes) et de -2,5% /2020.
- **La demande espagnole était forte ce début d'année** : 45 000 veaux ont été exportés sur les six premières semaines 2022, en hausse de +7% /2021 et +4% /2020. **Mais elle pourrait être plus prudente en mars**, les engraisseurs étant très dépendants des importations de matières premières ukrainiennes pour l'alimentation de leurs animaux.



Construisons ensemble les avensirs de l'élevage

Tendances Lait Viande

Confédération
Nationale de l'élevage
CNE

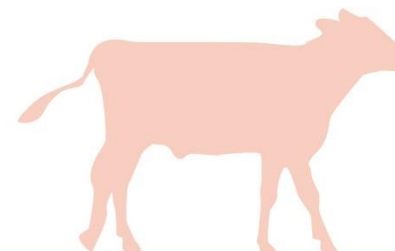

GRAPHIQUES ET DONNÉES

VEAUX DE BOUCHERIE
VEAUX NOURRISSONS

MARS 2022

**Veaux de
boucherie**



Cotation du veau rosé clair O élevé en atelier

Source : GEB-Idele d'après FranceAgriMer

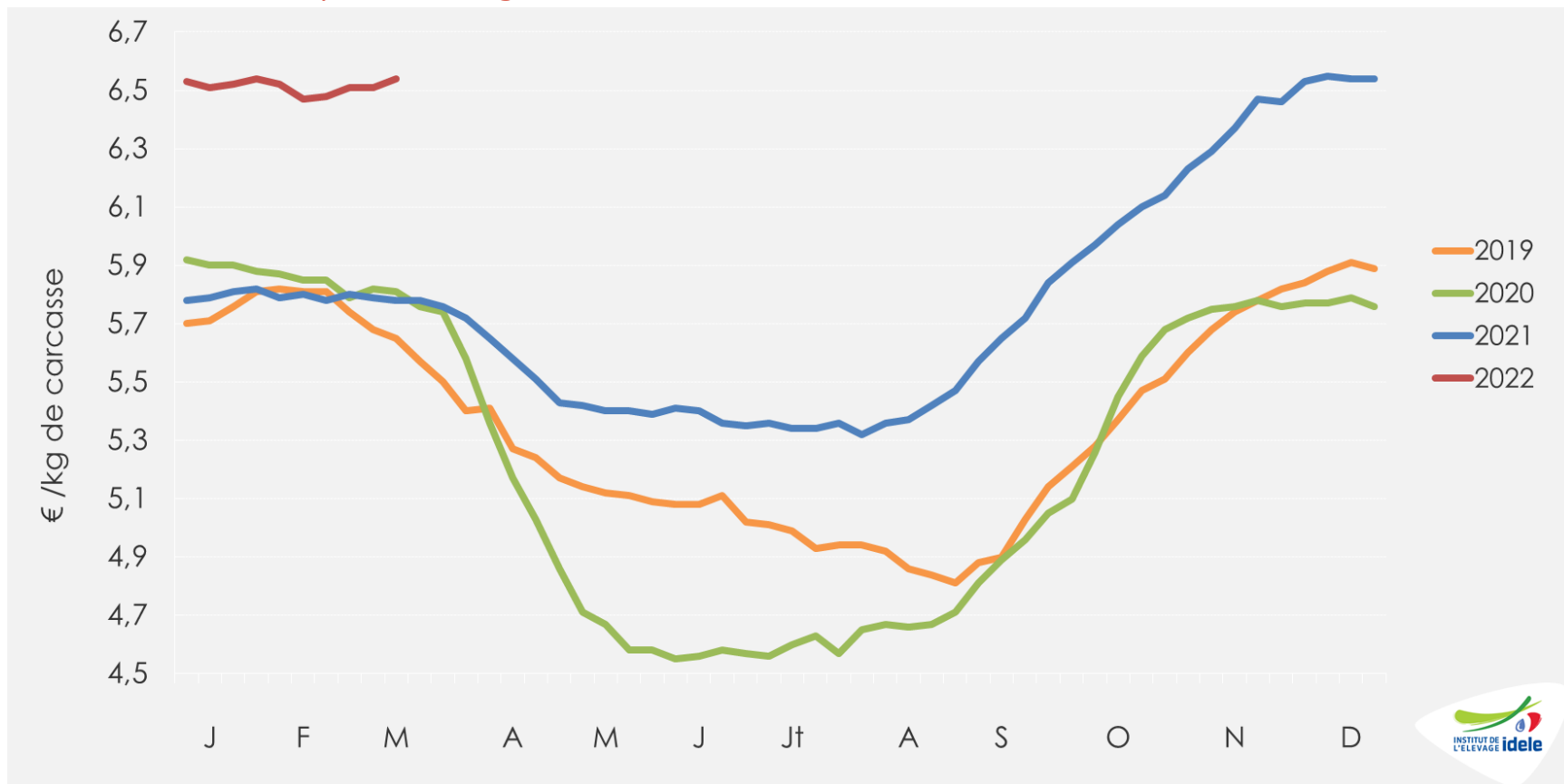

- Sem. 10 : 6,54 €/kg de carcasse soit +13% /2021 ou +76 cts /2021 et +13% /2020 ou +73 cts /2020

Cotation du veau rosé clair R élevé en atelier

Source : GEB-Idele d'après FranceAgriMer

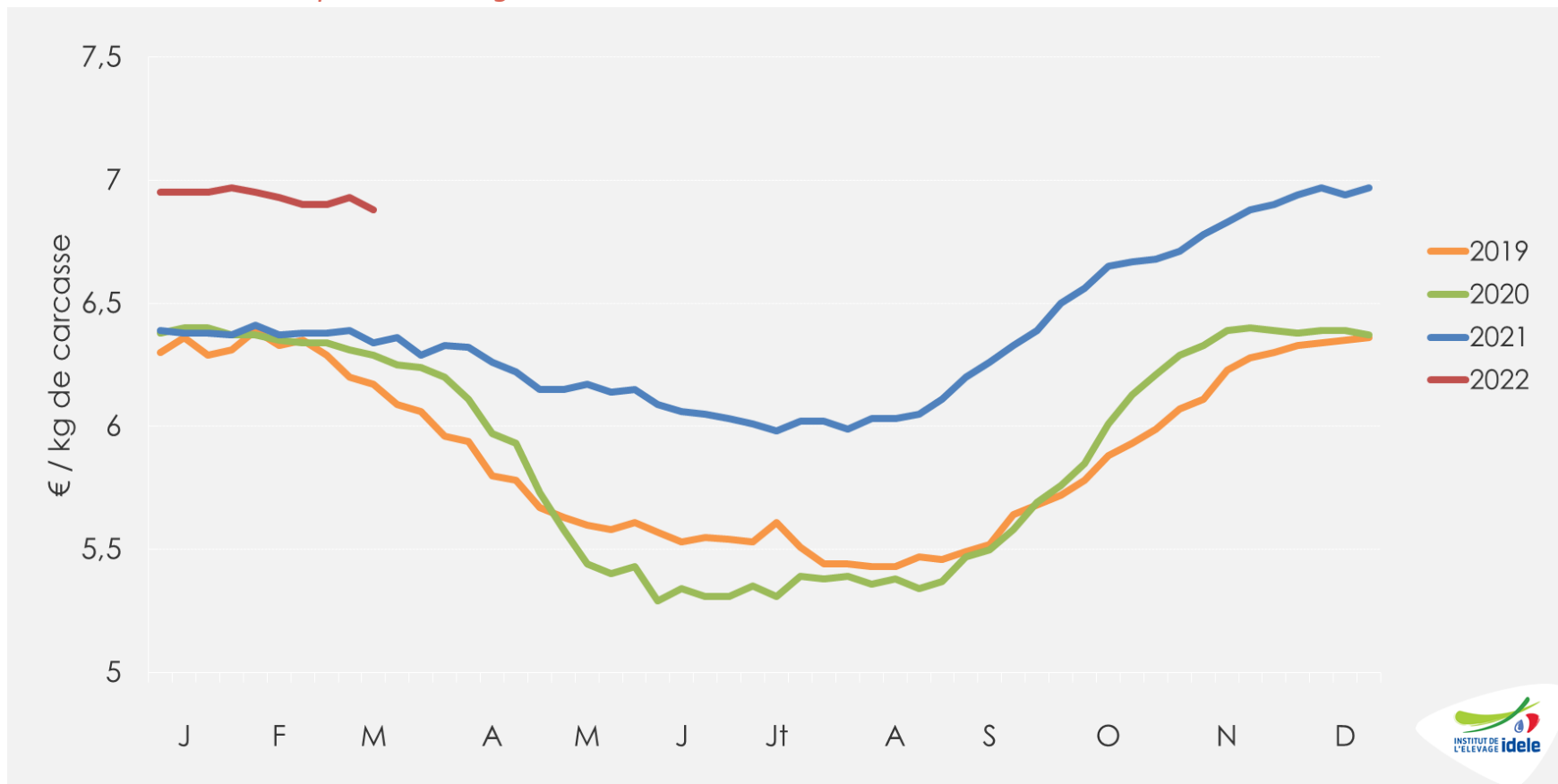

- Sem. 10 : 6,88 €/kg de carcasse soit +9% /2021 (+54 cts) et +9% /2020 (+59 cts)

Cotations des poudres de lait en France

Source : GEB-Idele d'après ATLA

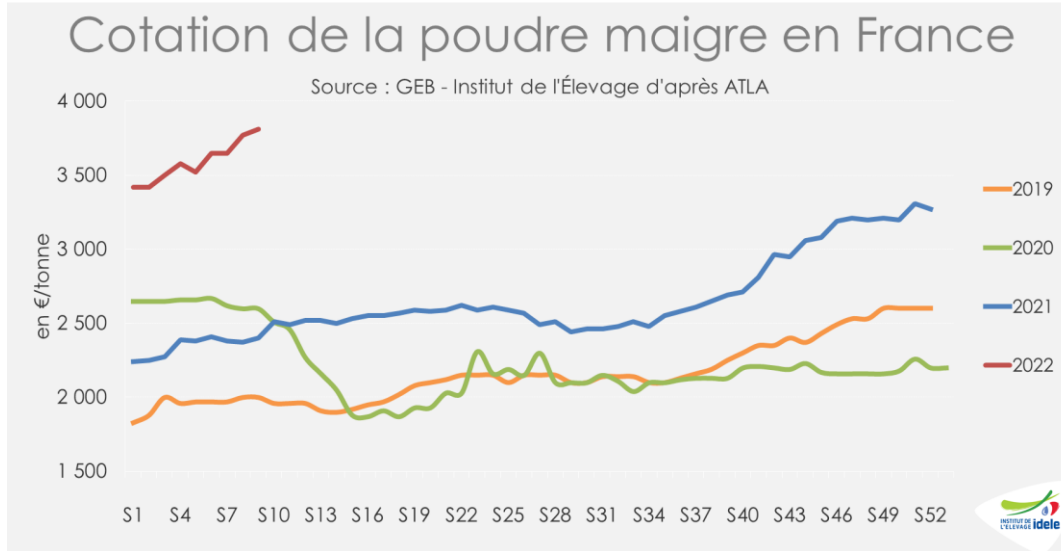

- Sem. 9 : 3 810 €/t
Soit +59% /2021
et +11% /s1

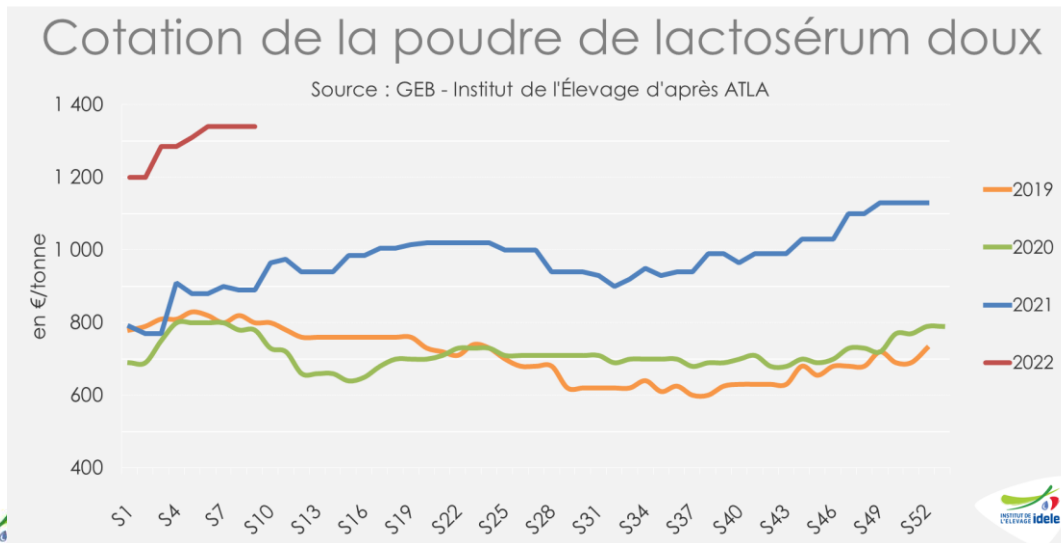

- Sem. 9 : 1 340 €/t
Soit +51% /2021
et +12% /s1

IPAMPA* aliments d'allaitement pour veaux

*Indice mensuel des prix d'achat des moyens de production agricole

Base 2015, source : GEB-Idele d'après INSEE

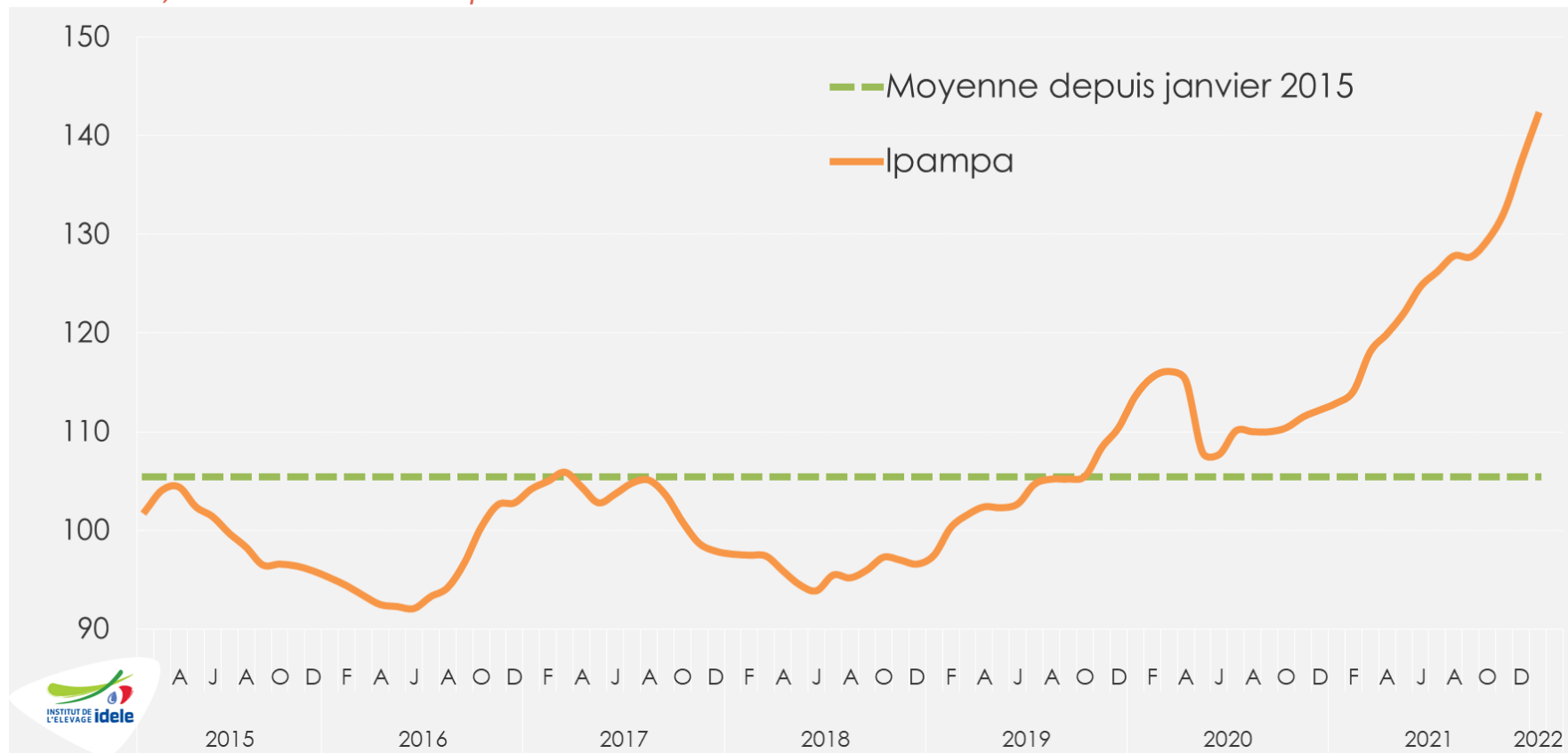

- Janvier 2022 : 142 points, soit +29 pts /2021 et +28 pts /2020

IPAMPA* autres aliments pour veaux

*Indice mensuel des prix d'achat des moyens de production agricole

Base 2015, source : GEB-Idele d'après INSEE

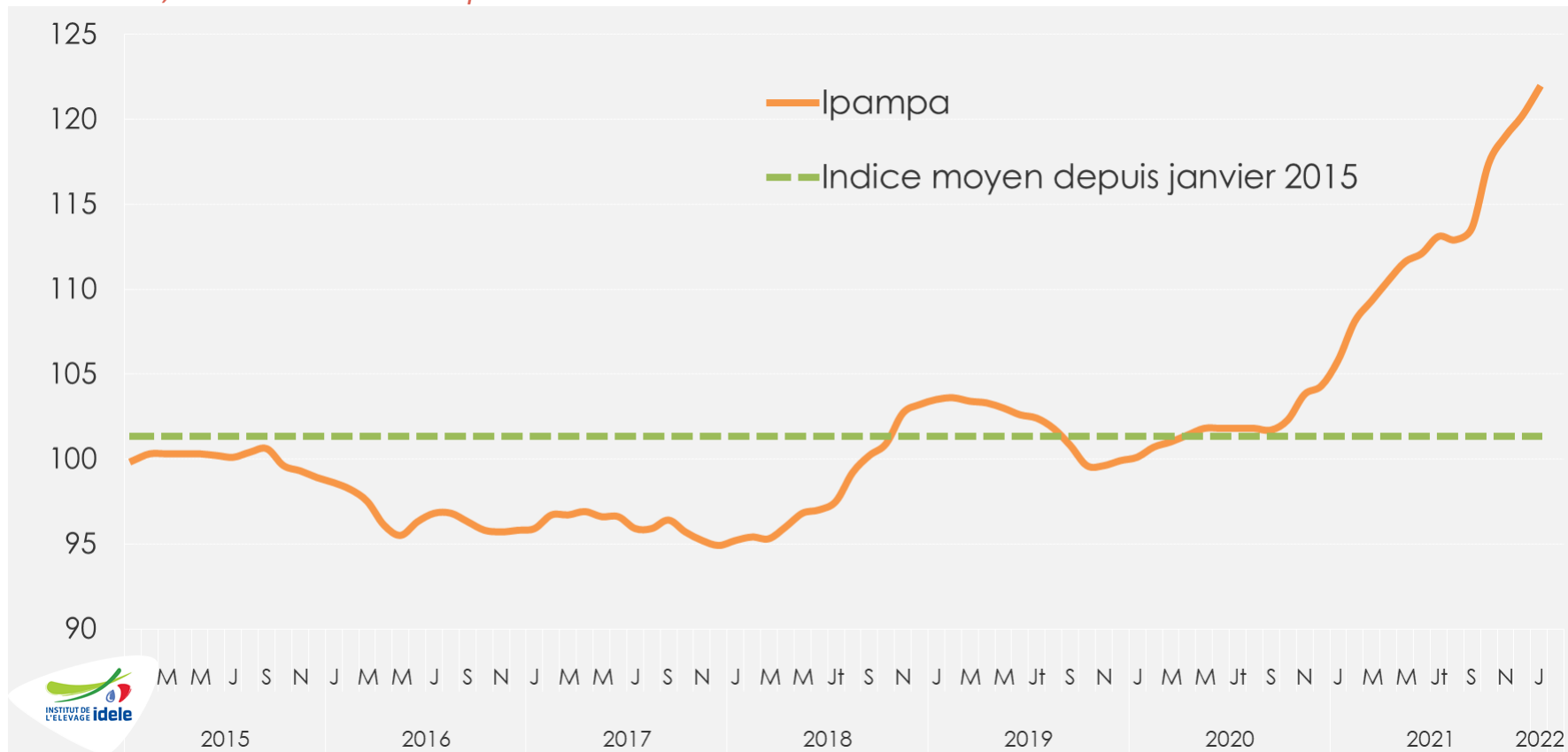

- Janvier 2022 : 121,8 points, soit +16 pts /2021 et +22 pts /2020

IPAMPA* gaz

*Indice mensuel des prix d'achat des moyens de production agricole
Base 2015, source : GEB-Idele d'après INSEE

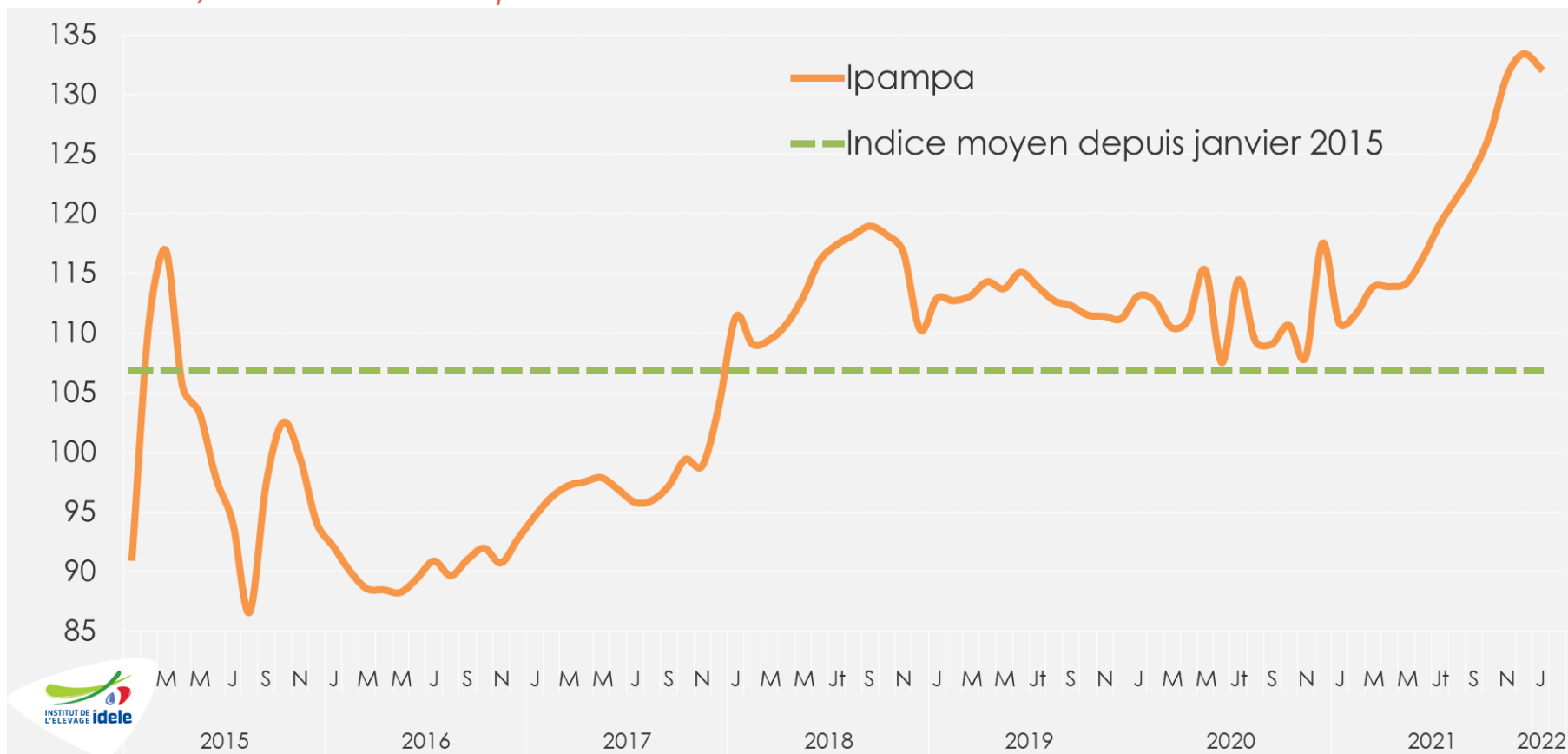

- Janvier 2022 : 132,2 points, soit +21 pts /2021 et +19pts /2020

Abattages bruts de veaux gras (en têtes)

Source : GEB-Idele d'après SPIE Normabev

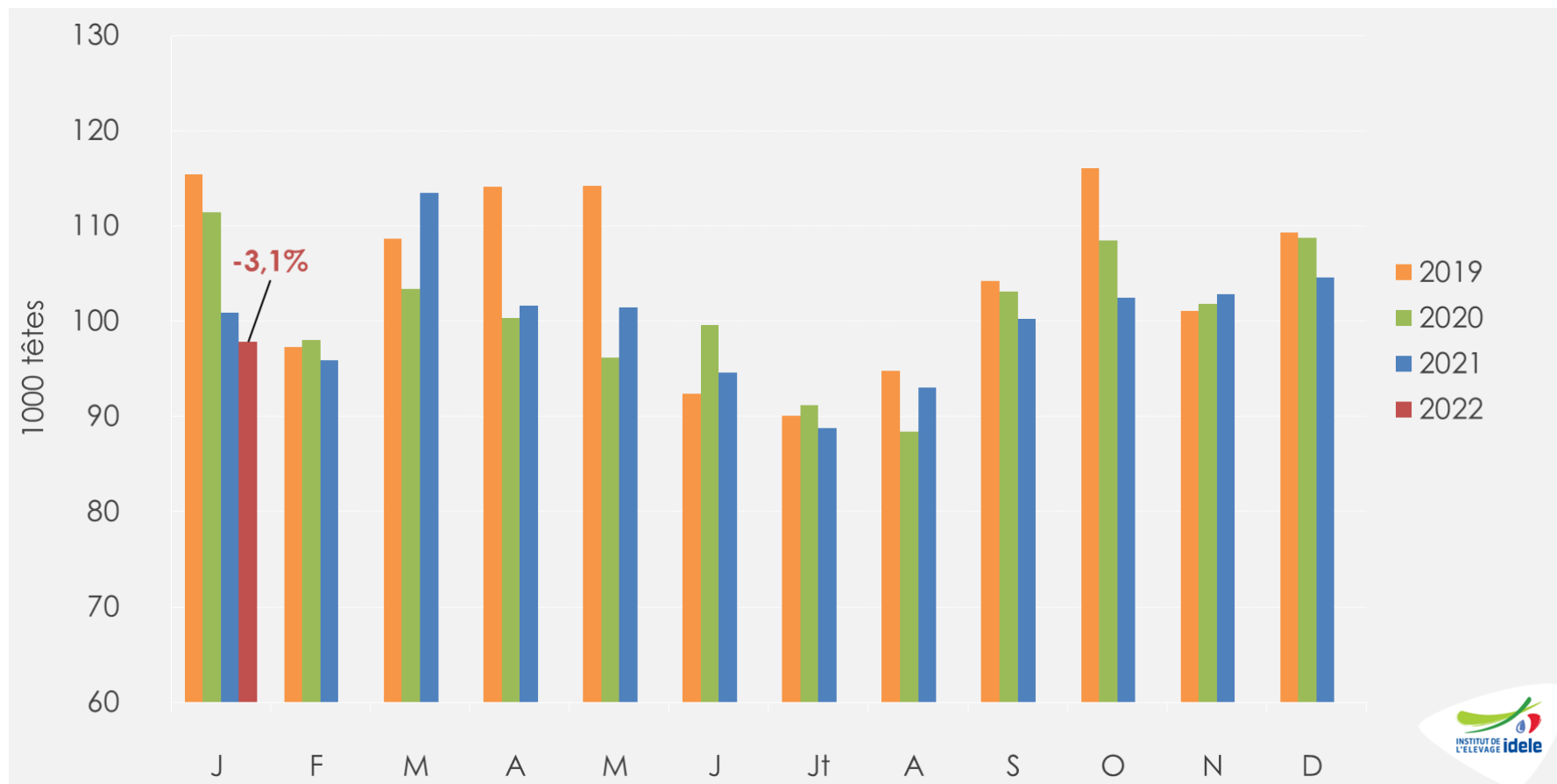

- Janvier 2022 : 98 000 têtes, soit -3,1% /2021 et -12% /2020
- Janv.-déc. 2021 : 1 200 000 têtes, soit -0,9% /2020 et -4,6% /2019

Abattages bruts de veaux gras (en téc)

Source : GEB-Idele d'après SPIE Normabev

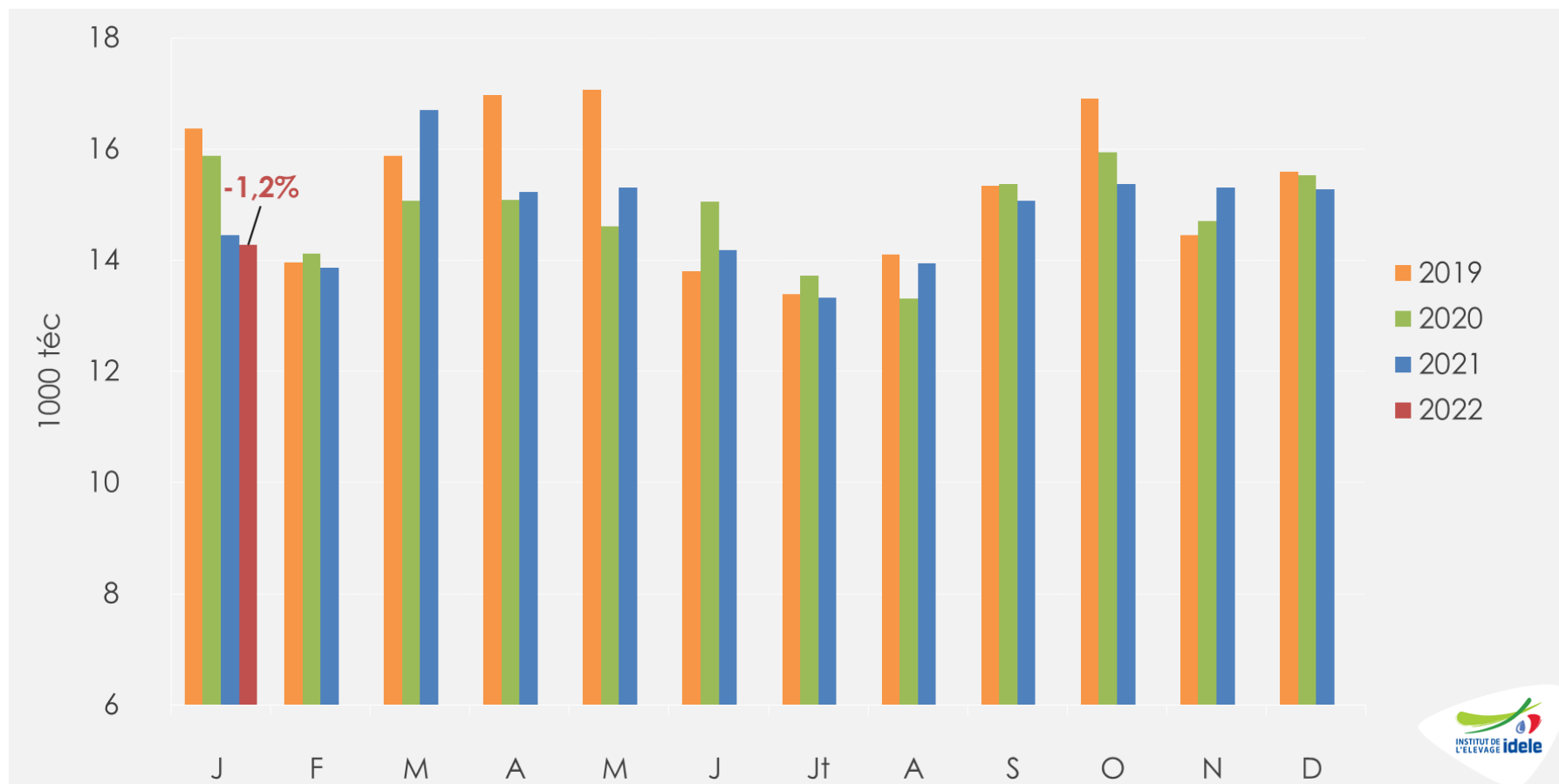

- Janvier 2022 : 14 000 téc, soit -1,2% /2021 et -10% /2020
- Janv.-déc. 2021 : 178 000 téc, soit -0,2% /2020 et -3,2% /2019

Poids carcasse moyen des veaux gras abattus en France

Source : GEB-Idele d'après SPIE Normabev

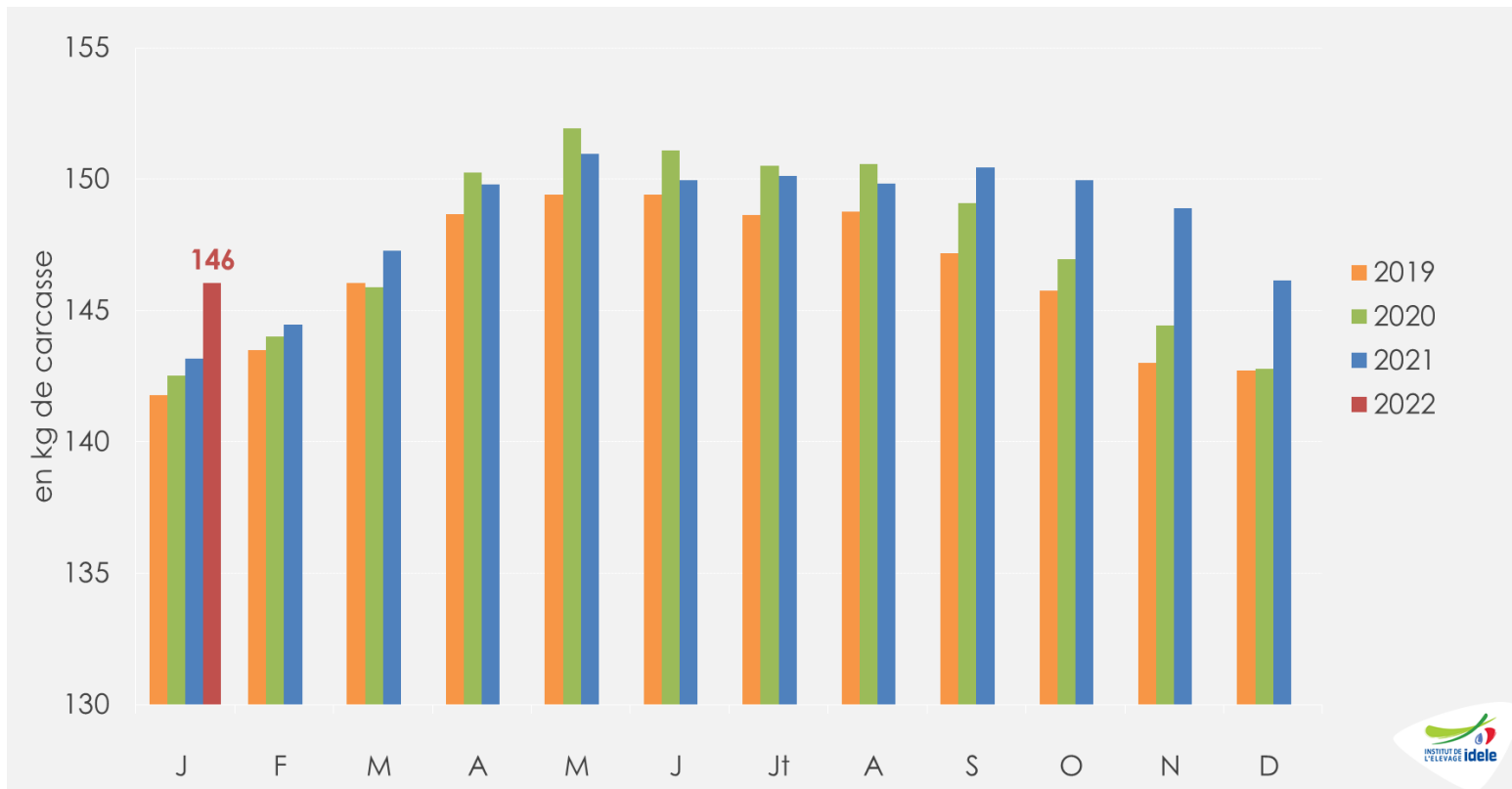

- Janvier 2022 : 146 kg, soit +3 kg /2021 et +3,5 kg /2020
- Janv.-déc. 2021 : 148,4 kg, soit +1,0 kg /2020 et +2,2 kg /2019

Age moyen à l'abattage des veaux gras

Source : GEB-Idele d'après SPIE Normabev

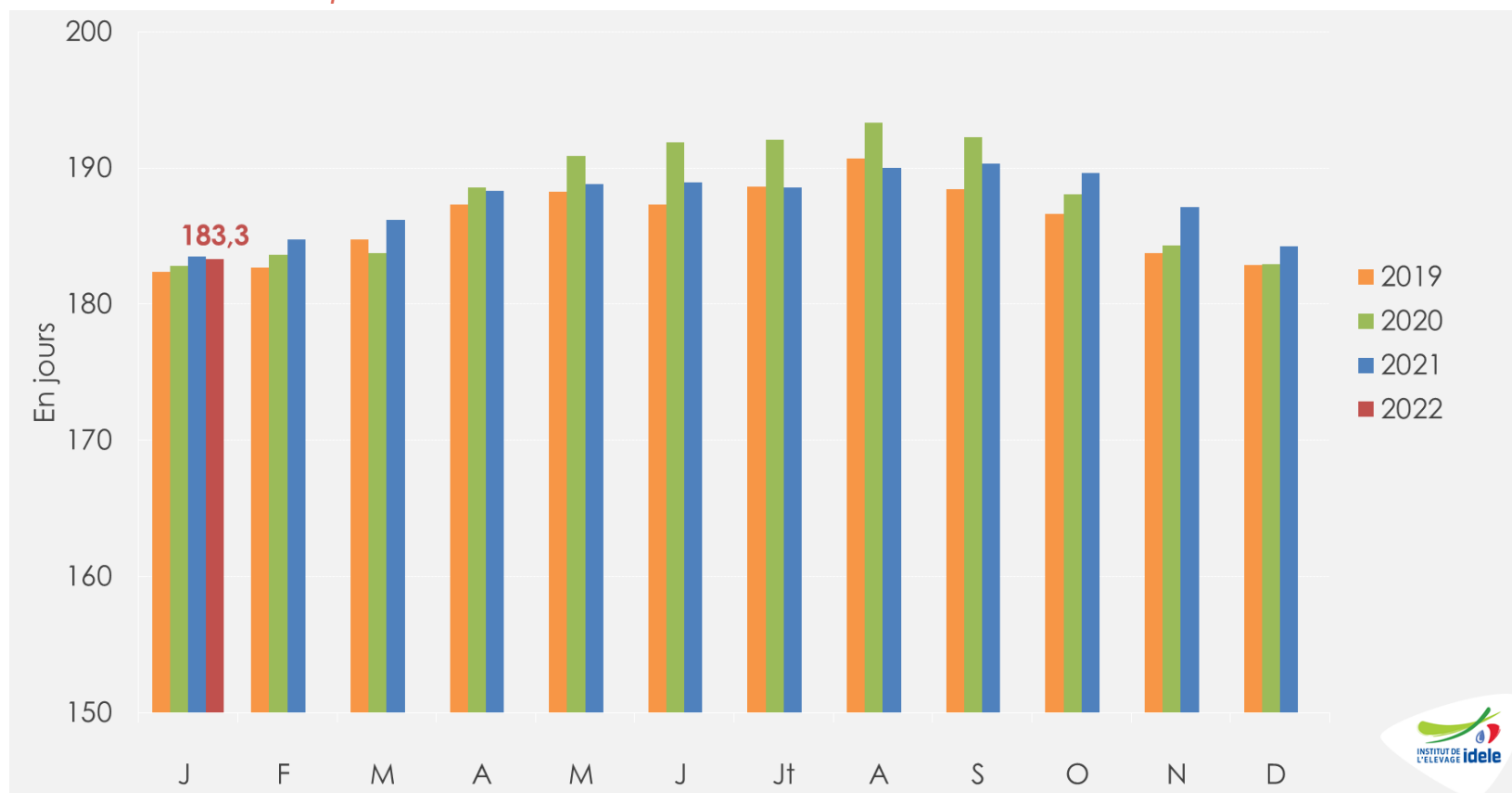

- Janvier 2022 : 183,3 jours, soit -0,2 j /2021 et +0,5 /2020
- Janv.-déc. 2021 : 187,5 jours, soit -0,2 j /2020 et +1,4 j /2019

Cotation du veau de boucherie pie-noir néerlandais

Source : GEB-Idele d'après De Kalverhouder

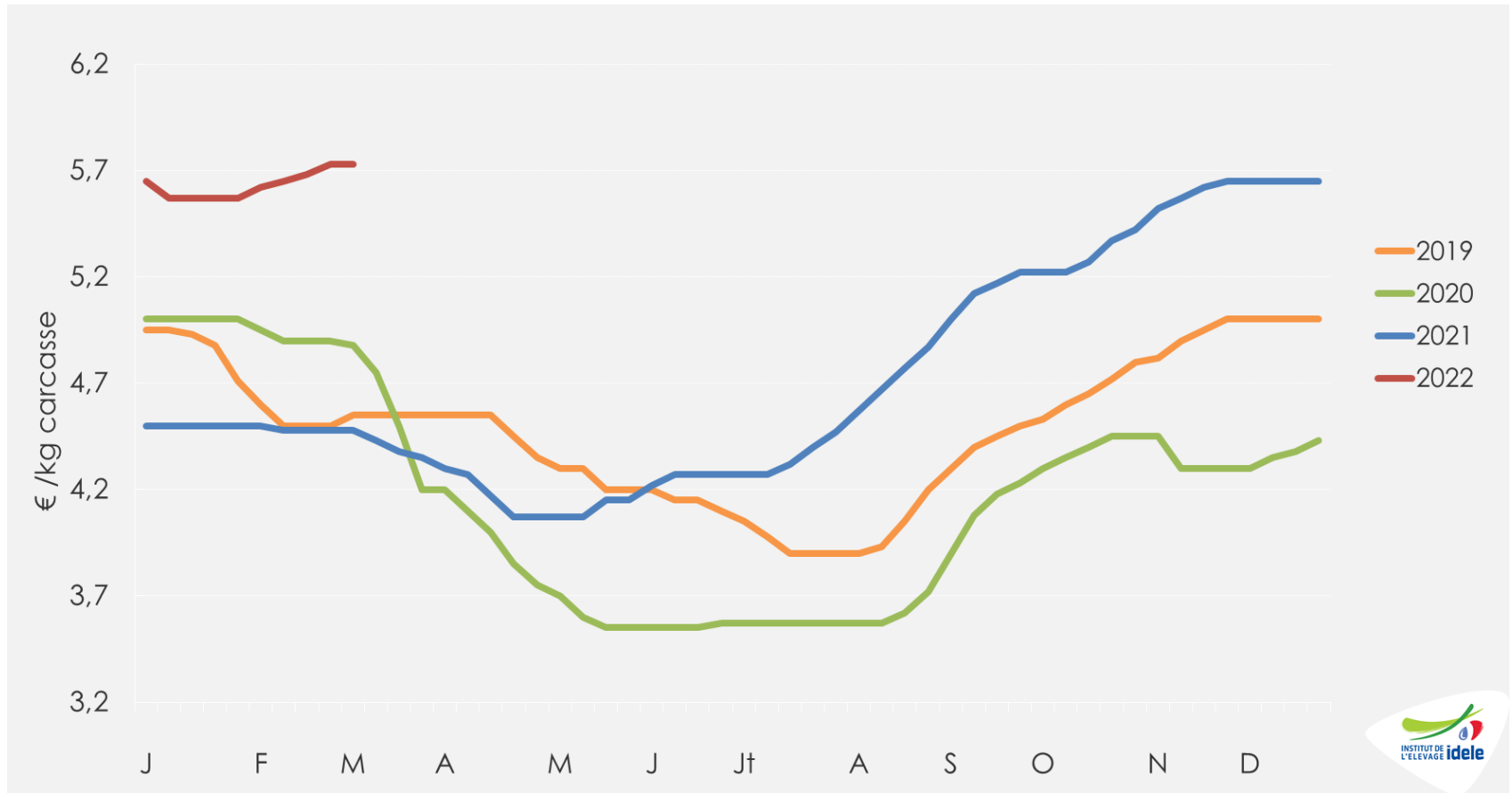

- Semaine 10 : 5,73 €/kg de carcasse soit +28% /2021 et +17% /2020



Construisons ensemble les avensirs de l'élevage

Tendances Lait Viande

Confédération
Nationale de l'élevage
CNE

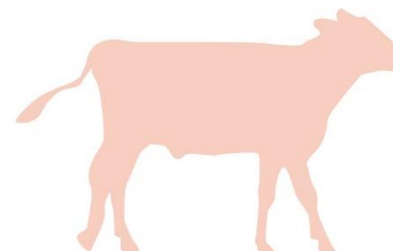

GRAPHIQUES ET DONNÉES

VEAUX DE BOUCHERIE
VEAUX NOURRISSONS

MARS 2022

Veaux nourrissons



Cotation du veau mâle type lait de 45-50kg

Source : GEB-Idele d'après FranceAgriMer

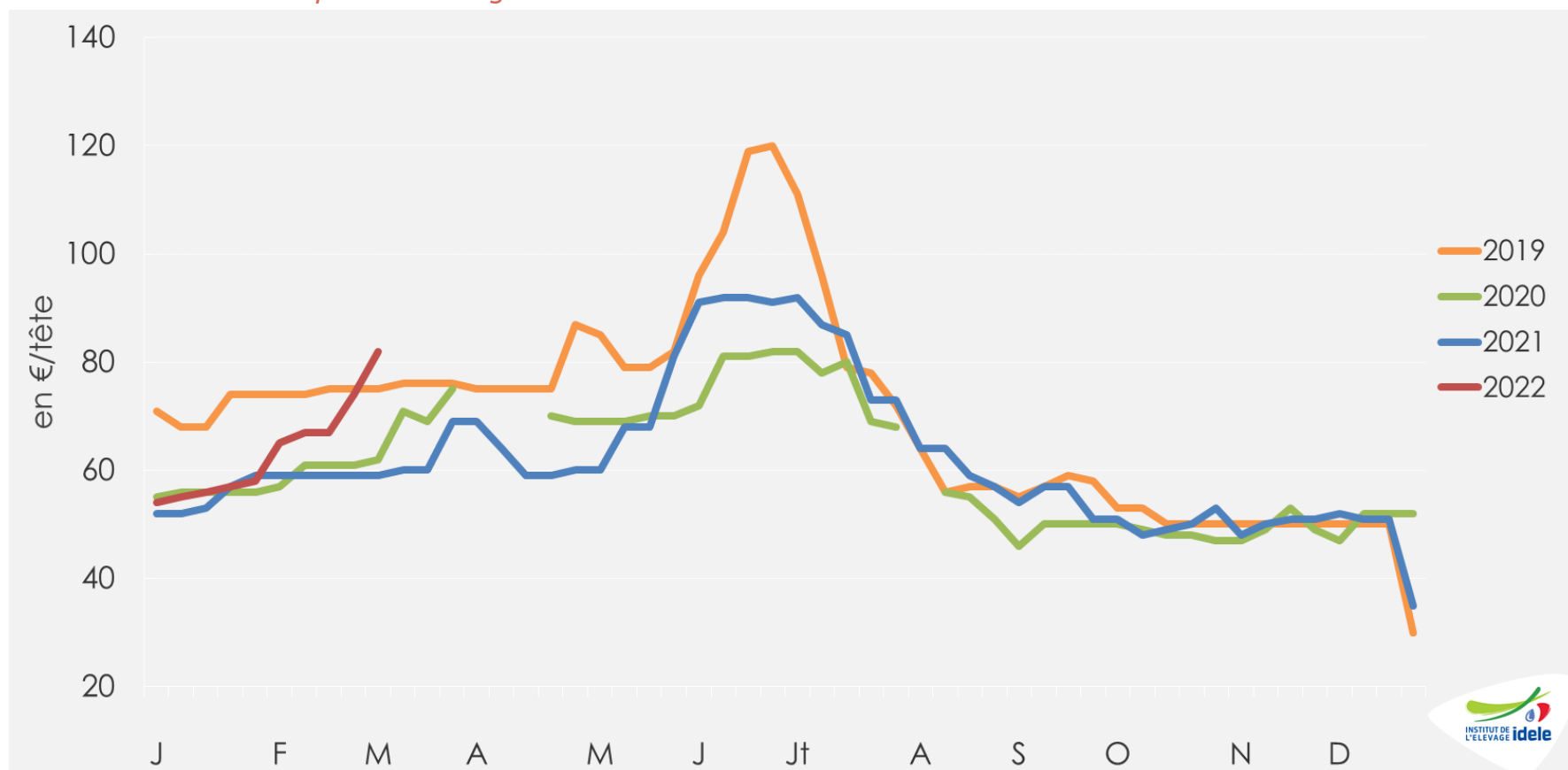

- Sem. 10 : 82 €/tête, soit +23€ ou +39% /2021 et +20€ ou +32% /2020

Naissances de veaux de mère laitière

Source : GEB-Idele d'après SPIE-BDNI

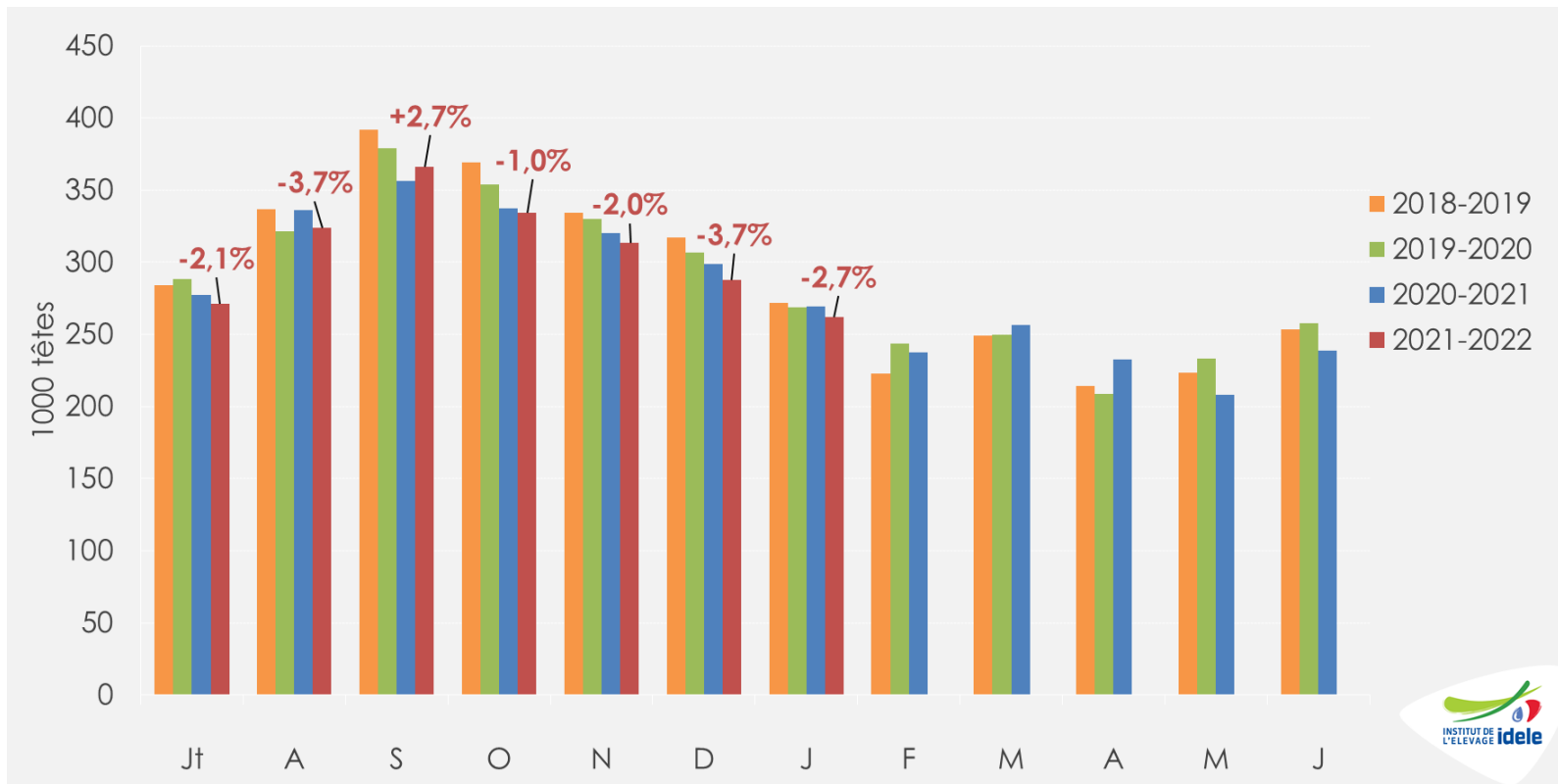

- Janv. 2022 : 262 000 têtes, soit -2,7% /2021 (-7 000 têtes) et -2,5% /2020 (-7 000 têtes)
- Total année 2021 : 3 340 000 têtes, soit -1,4% /2020 (-48 000 têtes) et -2,2% /2019
- En cumul juil. 2021 - janv.2022 : 2 159 000 têtes, soit -1,7% /2020-21 et -4,0% /2019-20

Envois moyens hebdomadaires de veaux de mère laitière (<2 mois)

Source : GEB-Idele d'après SPIE-BDNI

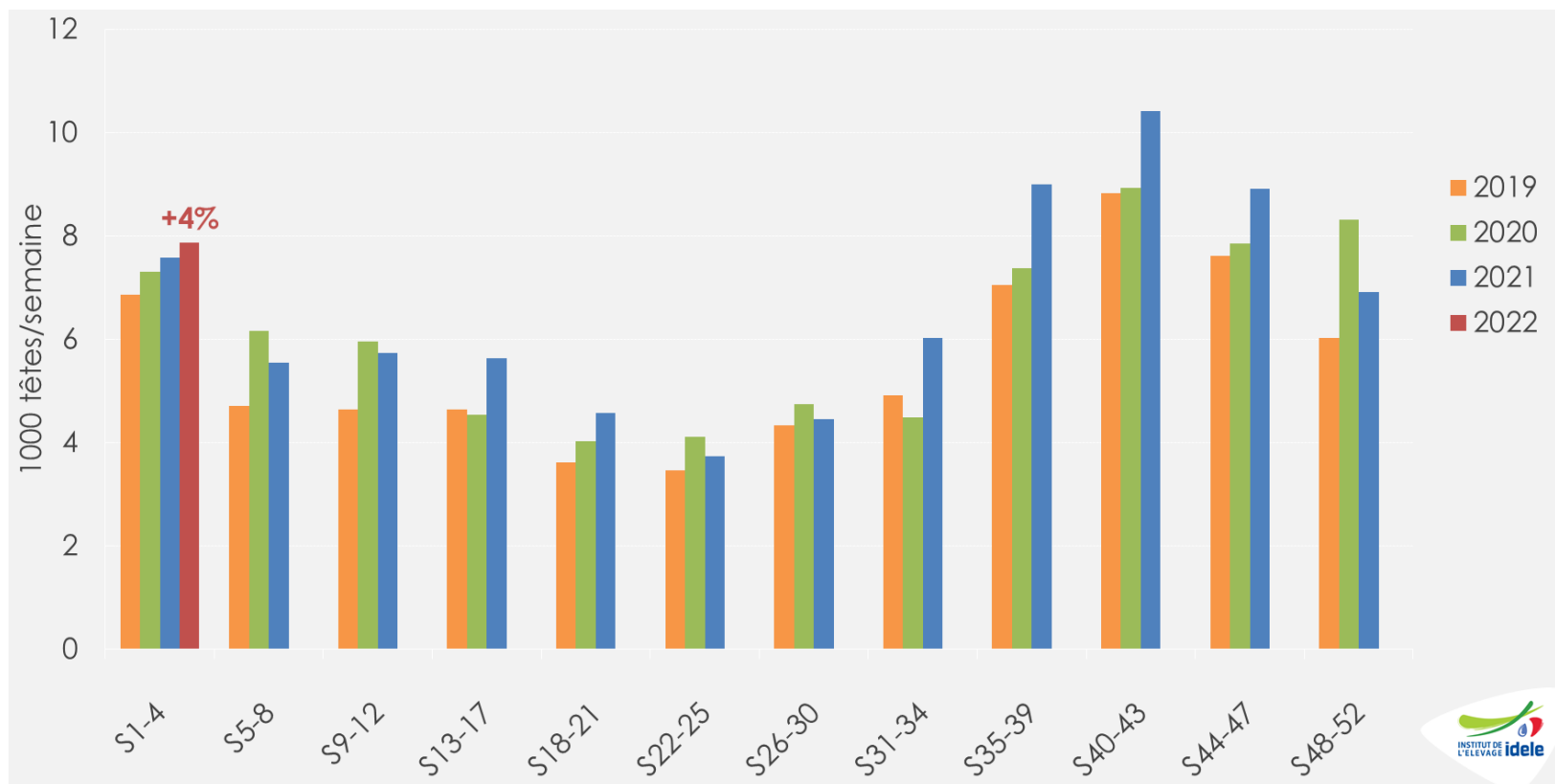

- Cumul sem.1-6 2022 : 45 000 têtes, soit +7% /2021 et +4% /2020
- Total année 2021 : 350 000 têtes, soit +7% /2020 et +19% /2019

Cotation espagnole du veau frison de moins d'un mois

Source : GEB-Idele d'après MAPA



- Semaine 9 : 113 €/tête soit +37% /2021 et +27% /2020

Pour plus d'infos :

Département Economie

ilona.blanquet@idele.fr

alix.gerardin@idele.fr