



Construisons ensemble les avenir de l'élevage

# Tendances Lait Viande

Confédération  
Nationale de l'Élevage  
**CNE**

GRAPHIQUES ET DONNÉES

VEAUX DE BOUCHERIE • VEAUX NOURRISSONS

SEPTEMBRE 2022

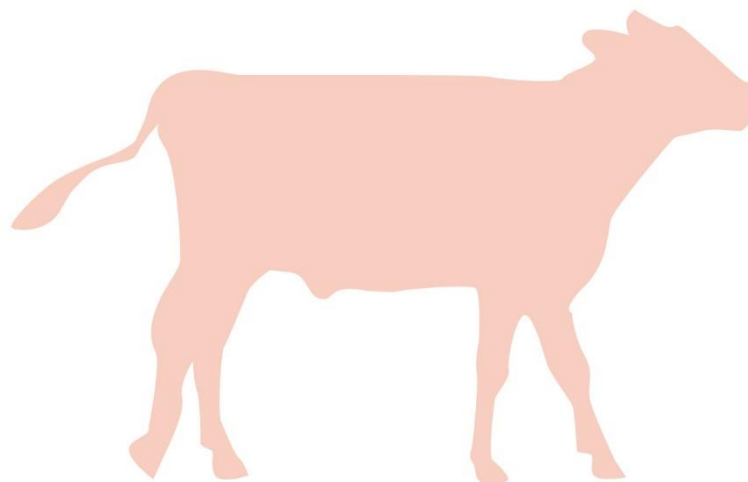

# Les points clés du marché des veaux

## Veaux de boucherie

- **Les cours du veau gras ont bien résisté durant l'été**, la disponibilité en veaux prêts à abattre étant réduite.
- **Les cours des poudres de lait ont reflué durant l'été** du fait du recul de la demande chinoise et des congés des acheteurs. Mais le ralentissement mondiale de la production laitière pourrait faire remonter les prix.
- **Les abattages se sont fortement contractés en 2022**. En cumul sur les 7 premiers mois de l'année, ils ont reculé de -6,2% /2021 en têtes et de -6,3% en téc.
- **Le marché néerlandais est équilibré**, les mises en place ont été maîtrisées de façon à correspondre à la demande. Les prix remontent depuis fin août, comme en France. En Italie, la hausse a débuté début août.

## Veaux nourrissons

- **La cotation française du veau laitier n'a pas connue de pic cet été, alors que les naissances sont faibles en cette saison**. Mais la baisse saisonnière de la cotation est plus tardive également.
- Sur l'ensemble de la campagne 2021-2022, les naissances de veaux de mère laitière ont reculé de -1,5% /2020-2021.
- **Les exportations de veaux laitiers progressent encore**.
- Contrairement à la situation en France, **la cotation espagnole du veau frison de moins d'un mois a augmenté durant l'été**, et redescend à présent, comme toujours en cette saison.



Construisons ensemble les avenir de l'élevage

**Tendances** Lait Viande

Confédération  
Nationale de l'élevage  
**CNE**

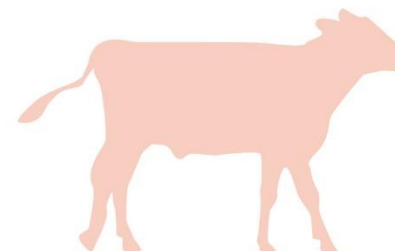

GRAPHIQUES ET DONNÉES

VEAUX DE BOUCHERIE  
VEAUX NOURRISSONS

SEPTEMBRE 2022

# Veaux de boucherie



# Cotation du veau rosé clair O élevé en atelier

Source : GEB-Idele d'après FranceAgriMer

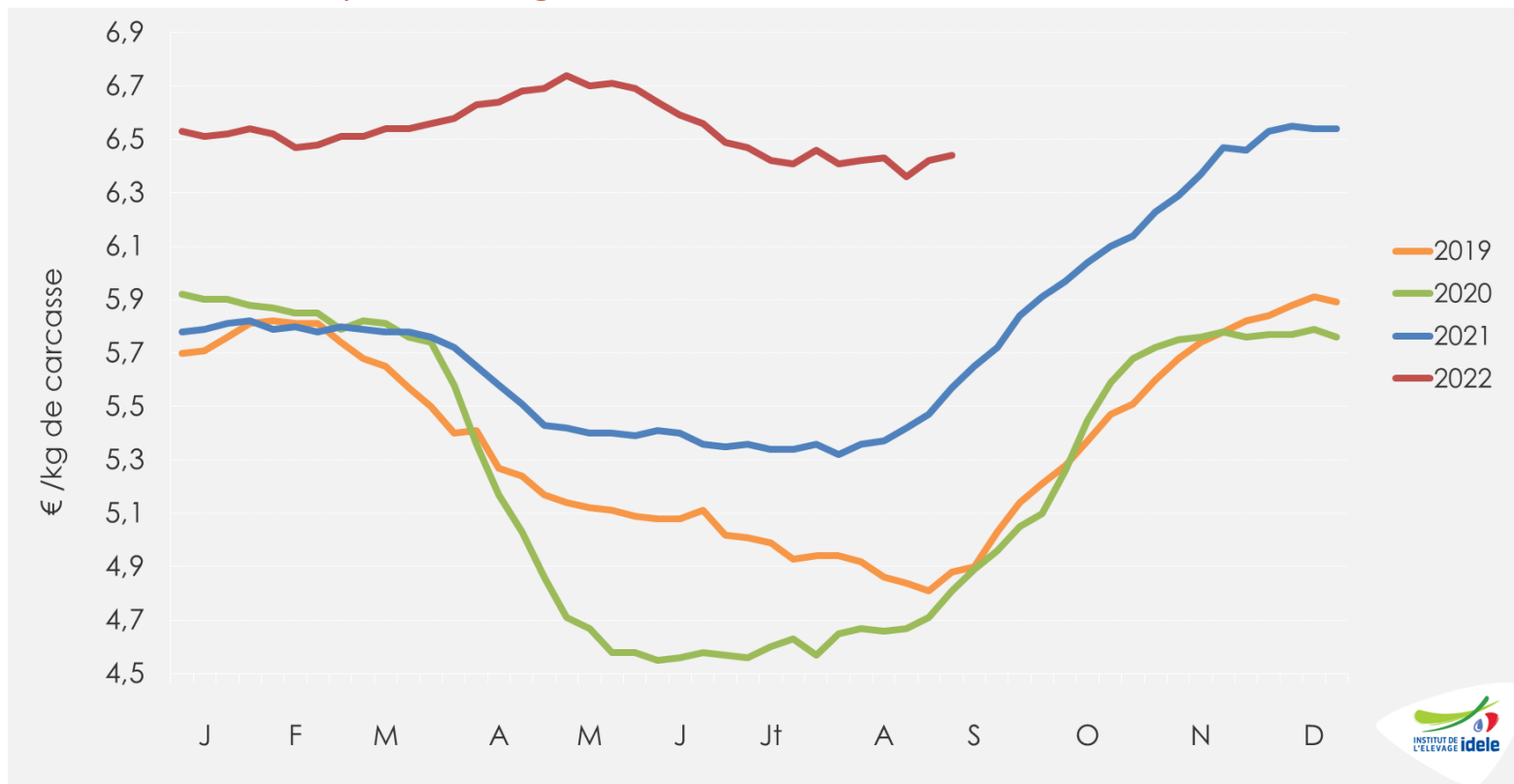

Sem. 35

**6,44 €/kg de carcasse**

👉 +16% /2021 (+0,87 €) et +34% /2020 (+1,63 €)

👉 +2 cts en 4 semaines

# Cotation du veau rosé clair R élevé en atelier

Source : GEB-Idele d'après FranceAgriMer

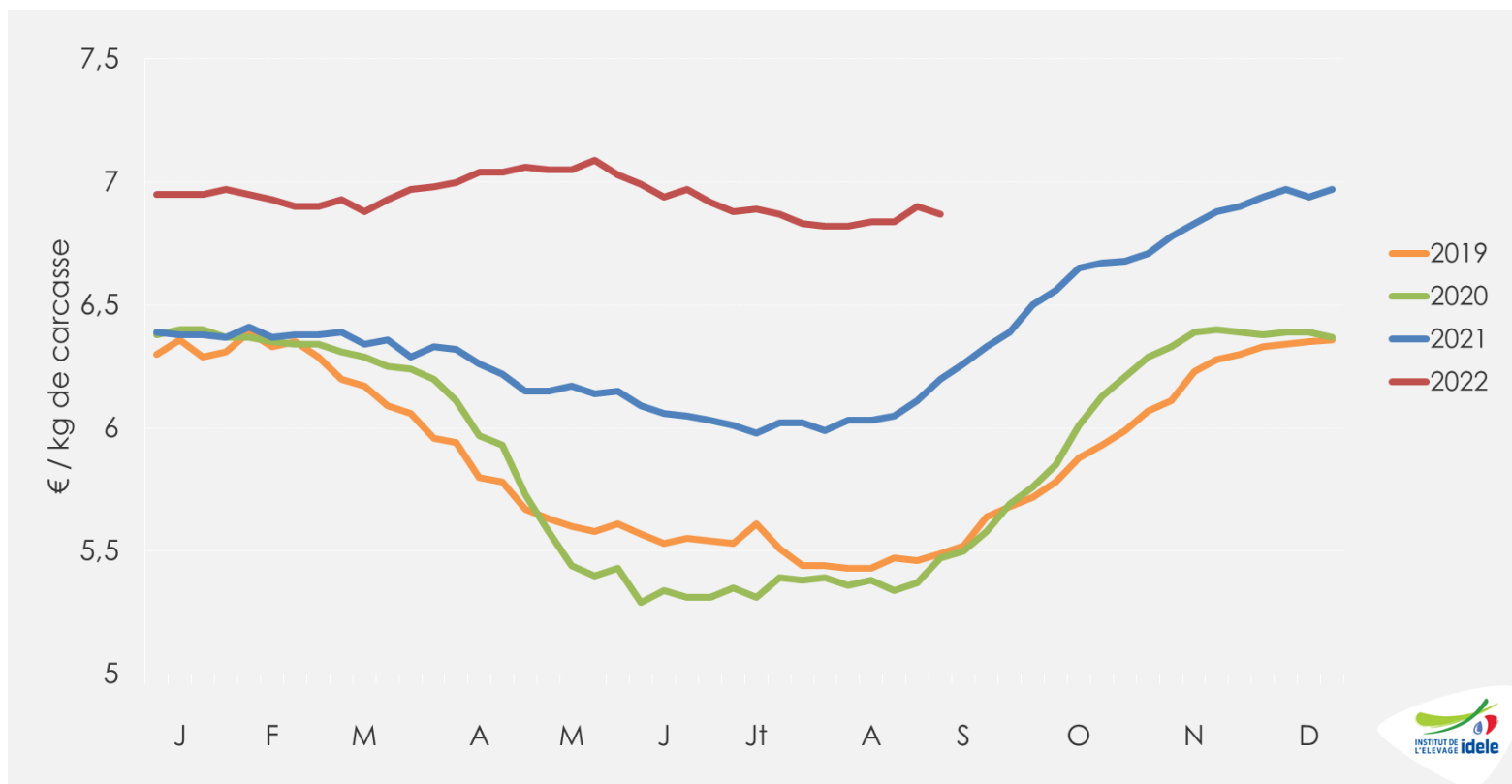

**Sem. 35**

**6,87 €/kg de carcasse**

👉 +11% /2021 (+67 cts) et +26% /2020 (+1,4 €)

👉 +5 cts en 4 semaines

# Cotations des poudres de lait en France

Source : GEB-Idele d'après ATLA

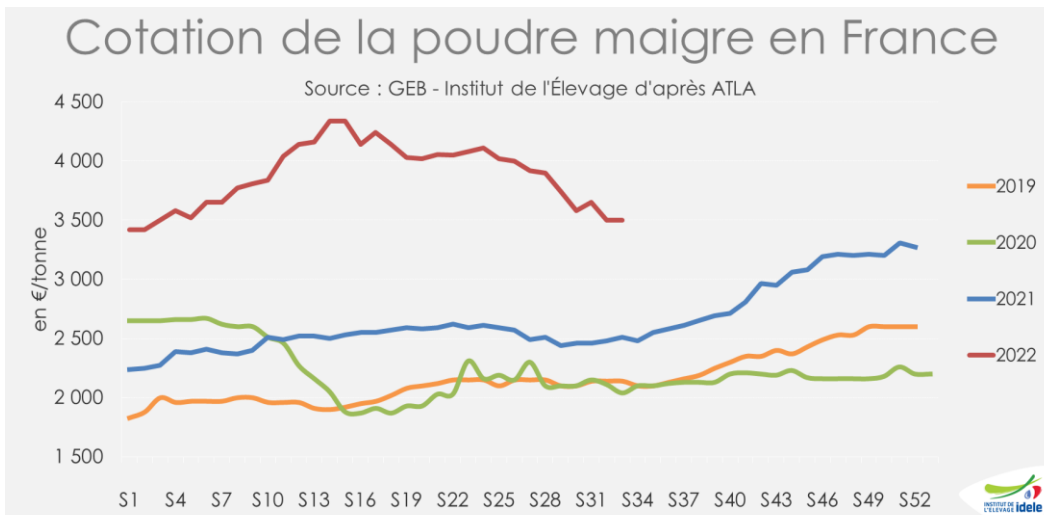

Sem.33

**3 500 €/t**

👉 +39% /2021

👉 +2% /sem.1 en 2022

👉 -520€ en 8 semaines (-13%)

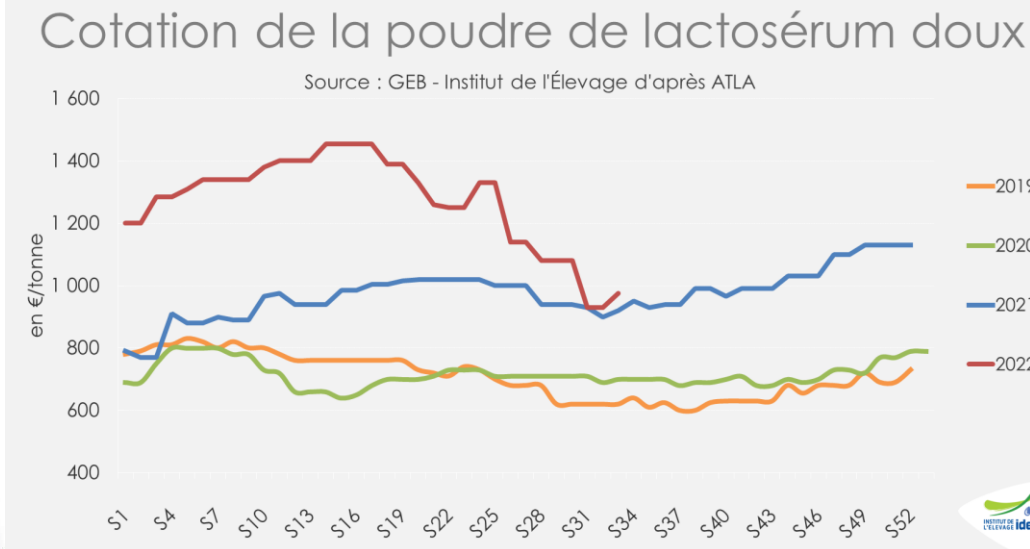

Sem.33

**975 €/t**

👉 +6% /2021

👉 -19% / sem.1 en 2022

👉 -355€ en 8 semaines (-27%)

# IPAMPA\* aliments d'allaitement pour veaux

\*Indice mensuel des prix d'achat des moyens de production agricole  
Base 2015, source : GEB-Idele d'après INSEE

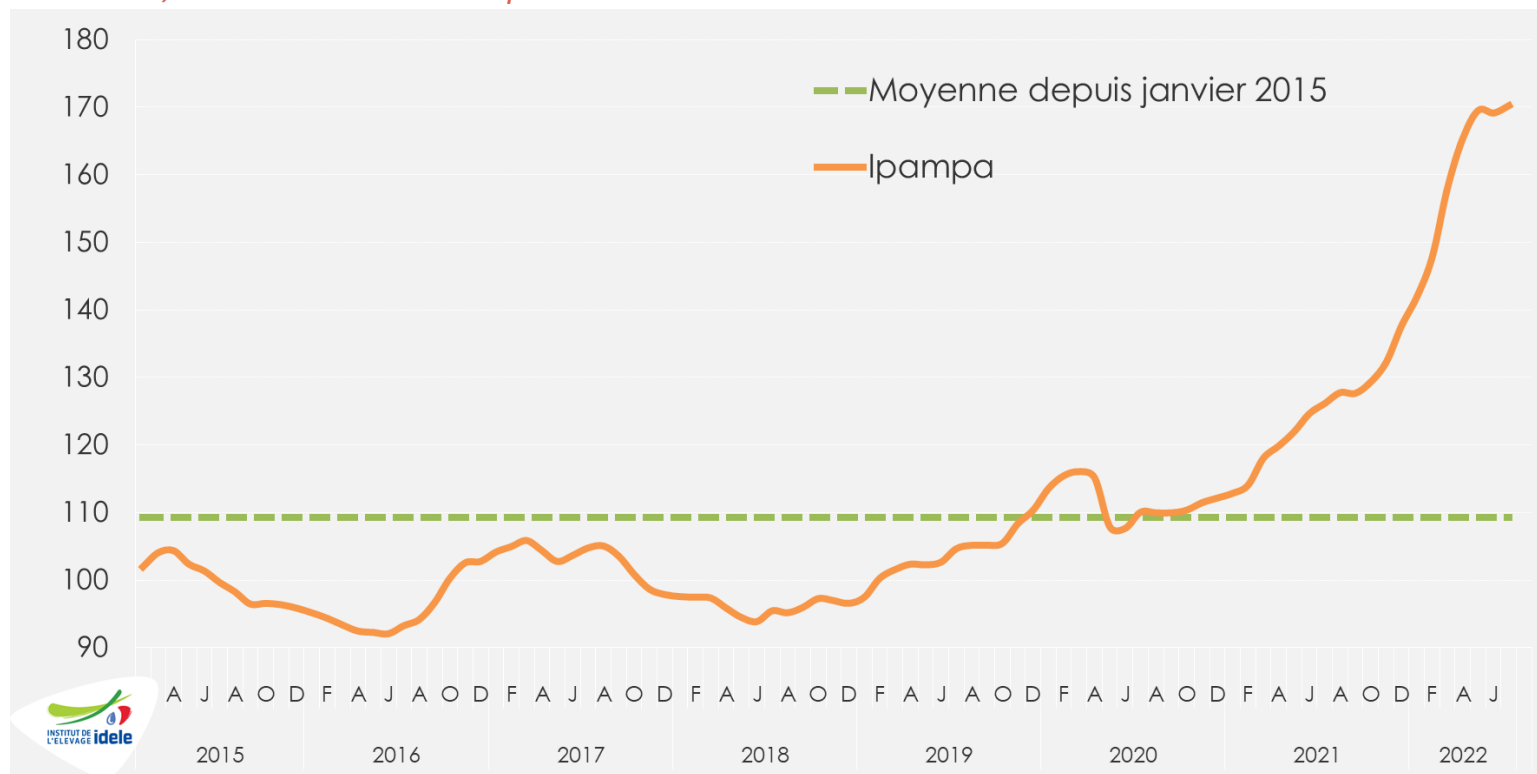

**Juillet 2022** **170,3 points**

👉 +35% /2021 et +55% /2020,

👉 +20% /Janv. 2022

# IPAMPA\* autres aliments pour veaux

\*Indice mensuel des prix d'achat des moyens de production agricole  
Base 2015, source : GEB-Idele d'après INSEE

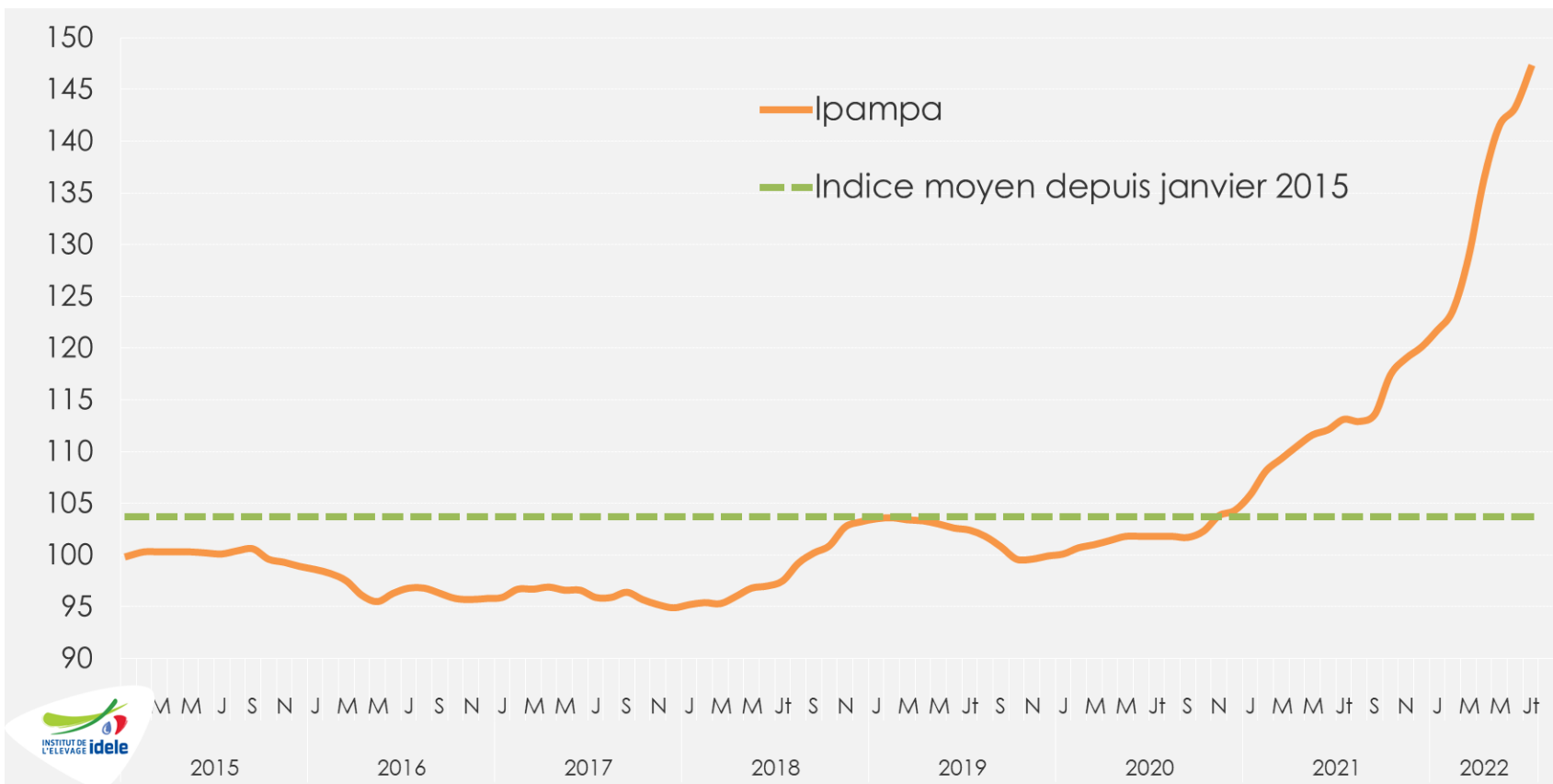

**Juillet 2022** **147 points**

👉 +30% /2021 et +44% /2020

👉 +17% /Janv. 2022



# IPAMPA\* gaz

\*Indice mensuel des prix d'achat des moyens de production agricole  
Base 2015, source : GEB-Idele d'après INSEE

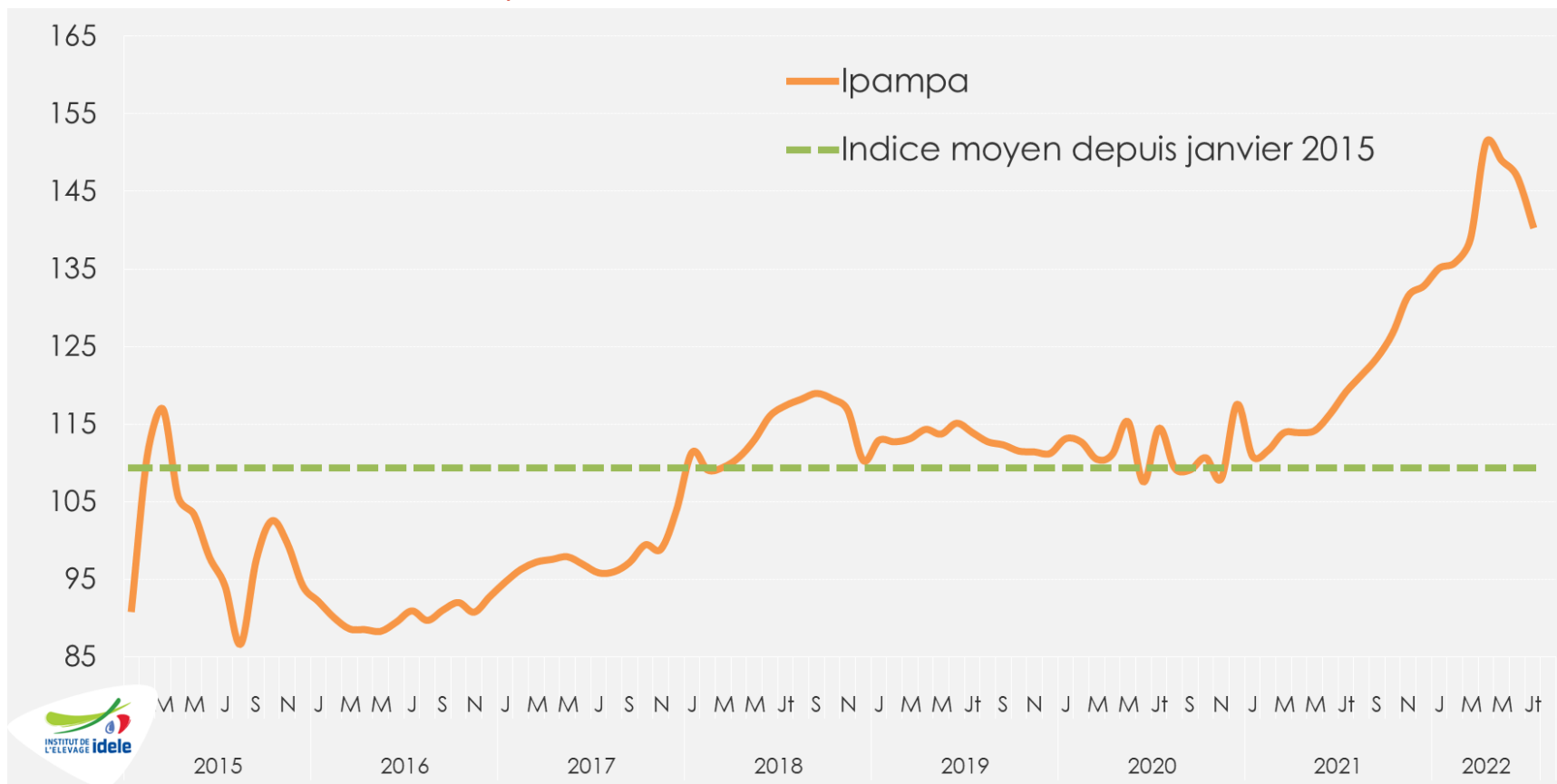

**Juillet 2022 140,7 points**

➔ +18% /2021 et +23% /2020

➔ +4% /Janv. 2022

# Cours du gaz en Europe

## Prix du pétrole et du gaz en UE et aux USA

Source: GEB-Institut de l'Elevage d'après Banque Mondiale

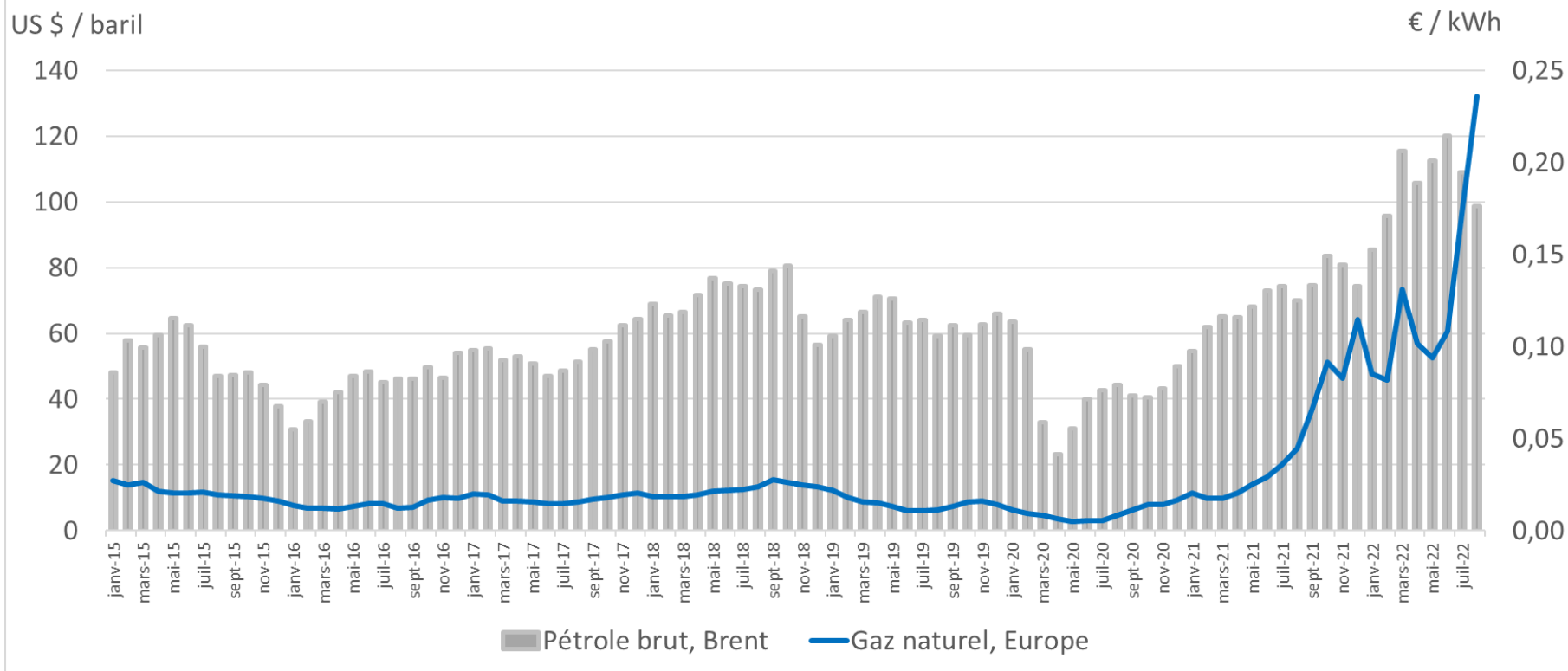

- Août 2022 : 0,239 €/kWh soit x 4,54 /2021 et x 1,5 /janvier 2022
- +36% en un mois

# Abattages bruts de veaux gras (en têtes)

Source : GEB-Idele d'après Normabev

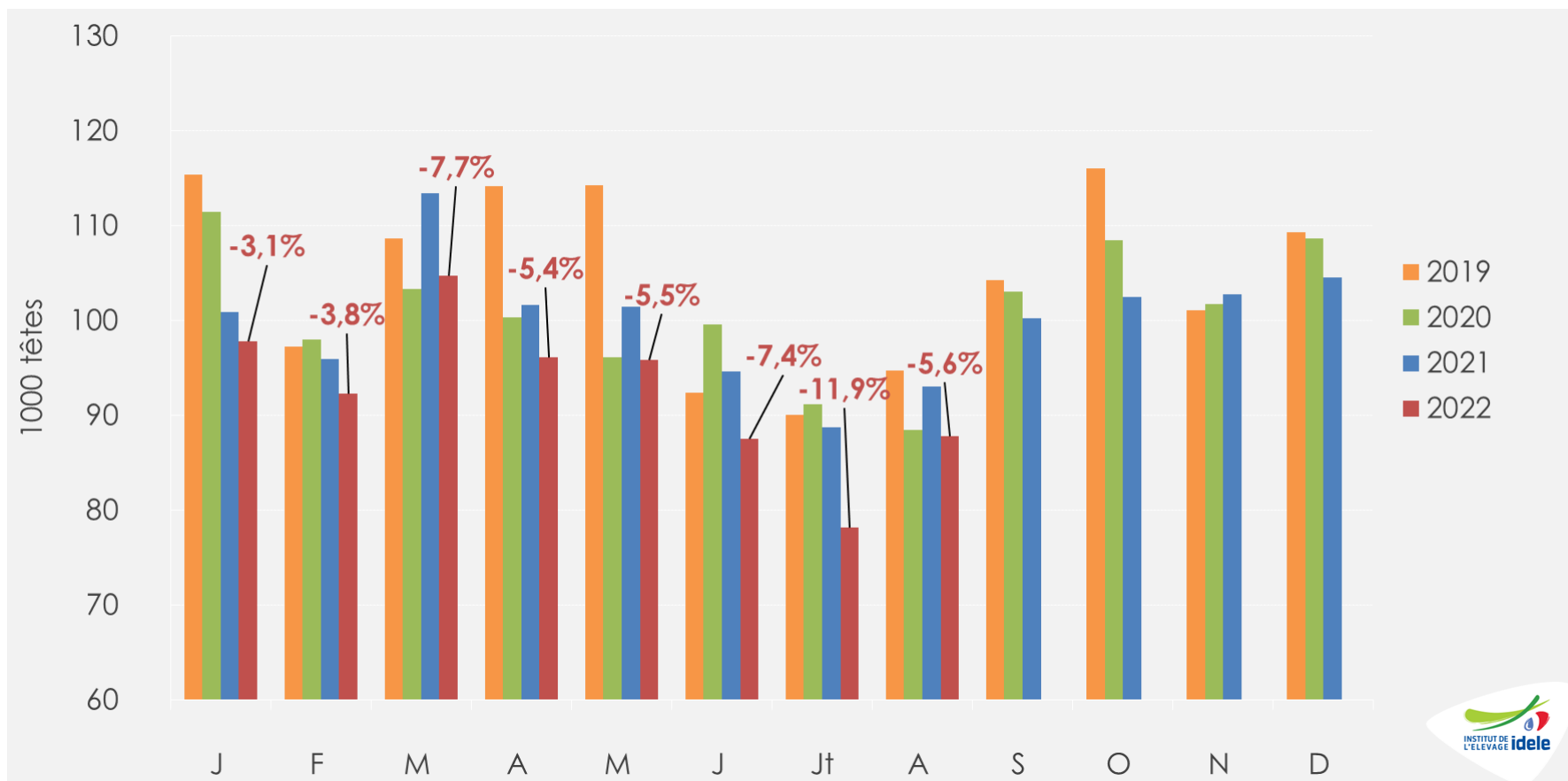

**Août 2022**

👉 **88 000 têtes**, soit -5,6% /2021 et -0,7% /2020

**Janv.-août 2022**

👉 **740 000 têtes**, soit -6,2% /2021 (-49 000 têtes) -6,1% /2020

# Abattages bruts de veaux gras (en téc)

Source : GEB-Idele d'après Normabev

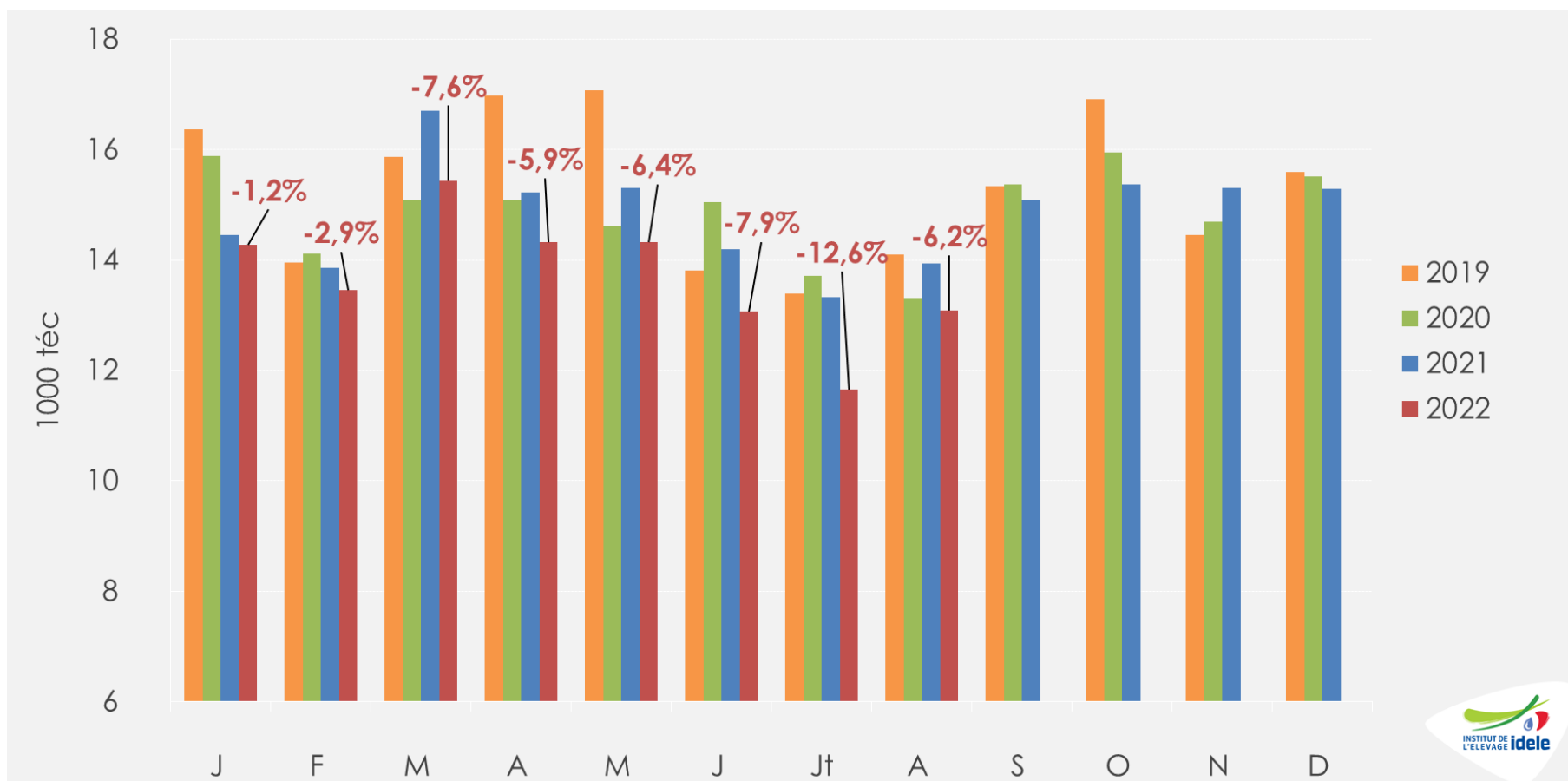

**Août 2022**

👉 **13 000 téc**, soit -6,2% /2021 (-900 téc) et -1,8% /2020

**Janv.-août 2022**

👉 **110 000 téc**, soit -6,3% /2021 (-7 400 téc) et -6,2% /2020

# Poids carcasse moyen des veaux gras abattus en France

Source : GEB-Idele d'après SPIE Normabev

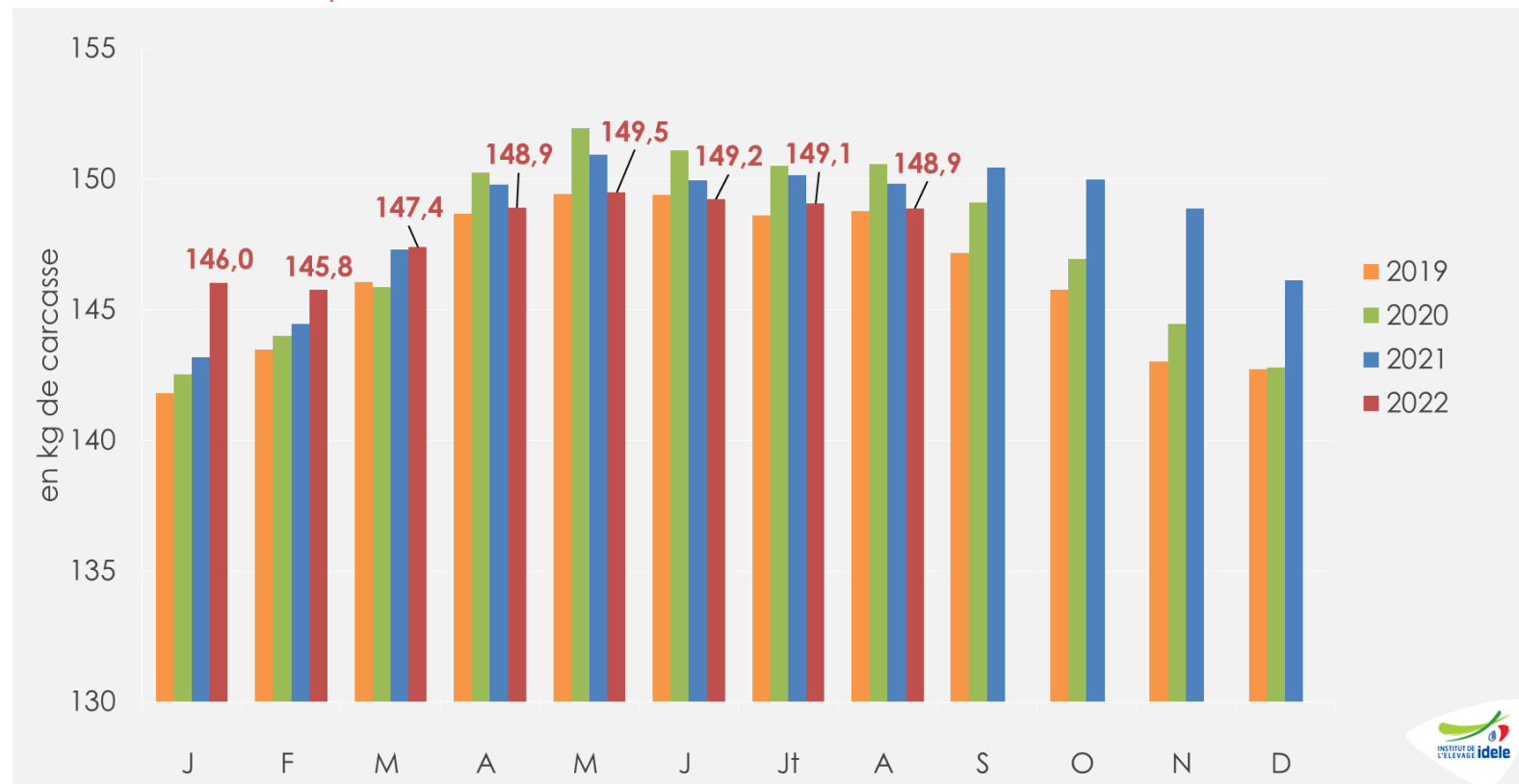

**Août 2022** ➡ **148,9 kg**, soit -0,9 kg /2021 et -1,7 kg /2020

**Janv.-août 2022** ➡ **148,1 kg**, soit = /2021 et = /2020

# Age moyen à l'abattage des veaux gras

Source : GEB-Idele d'après SPIE Normabev

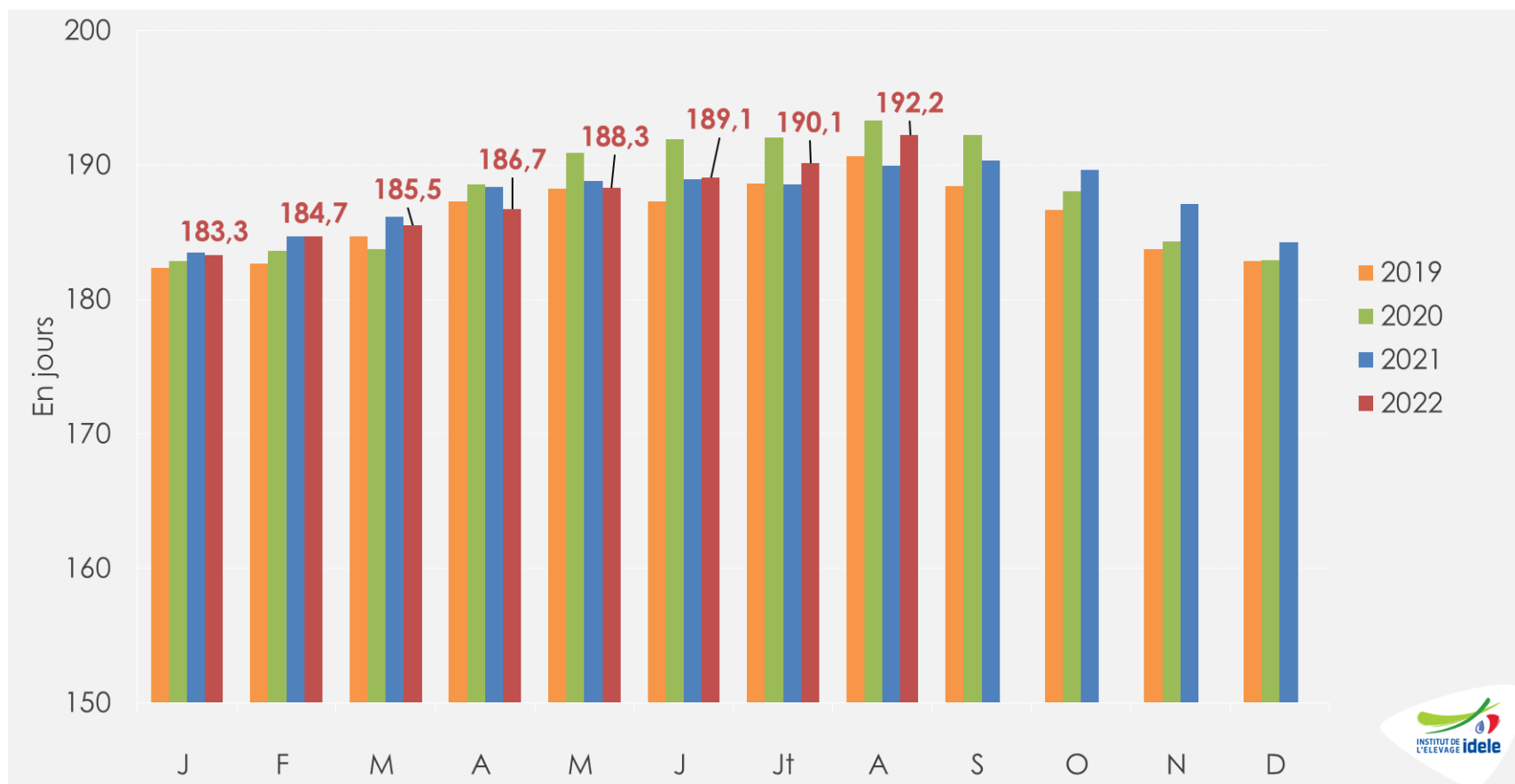

**août 2022** ➔ **192,2 jours**, soit +2,3 j /2021 et -1,1 j /2020

**Janv.-août 2022** ➔ **187,4 jours**, soit = /2021 et -0,8 j /2020

# Cotation du veau de boucherie pie-noir néerlandais

Source : GEB-Idele d'après De Kalverhouder

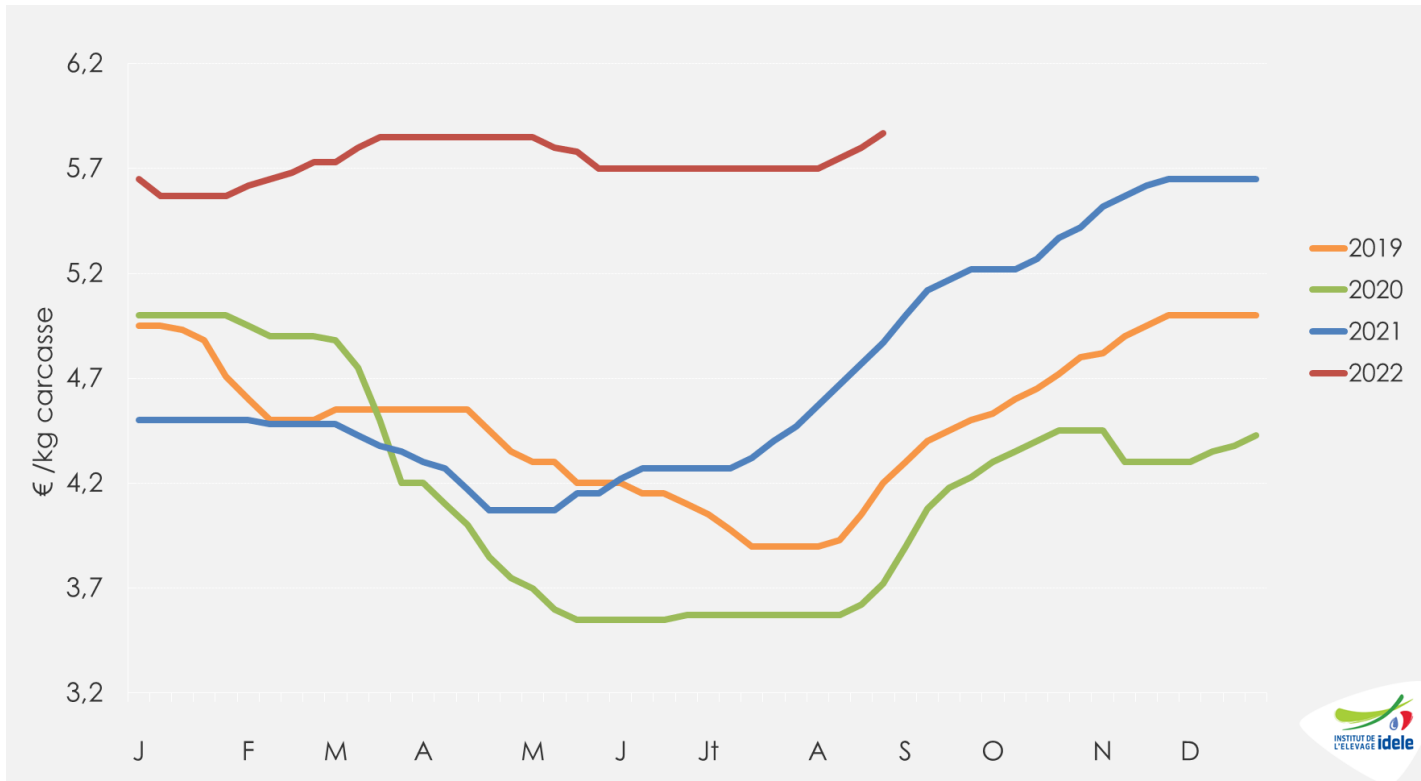

**Sem. 35**

**5,87 €/kg de carcasse**

👉 +21% /2021 (+1,0 €) et +58% /2020

👉 + 17 cts en 4 semaines

# Abattages de veaux aux Pays-Bas (en téc)

Source : GEB-Institut de l'Élevage d'après Eurostat

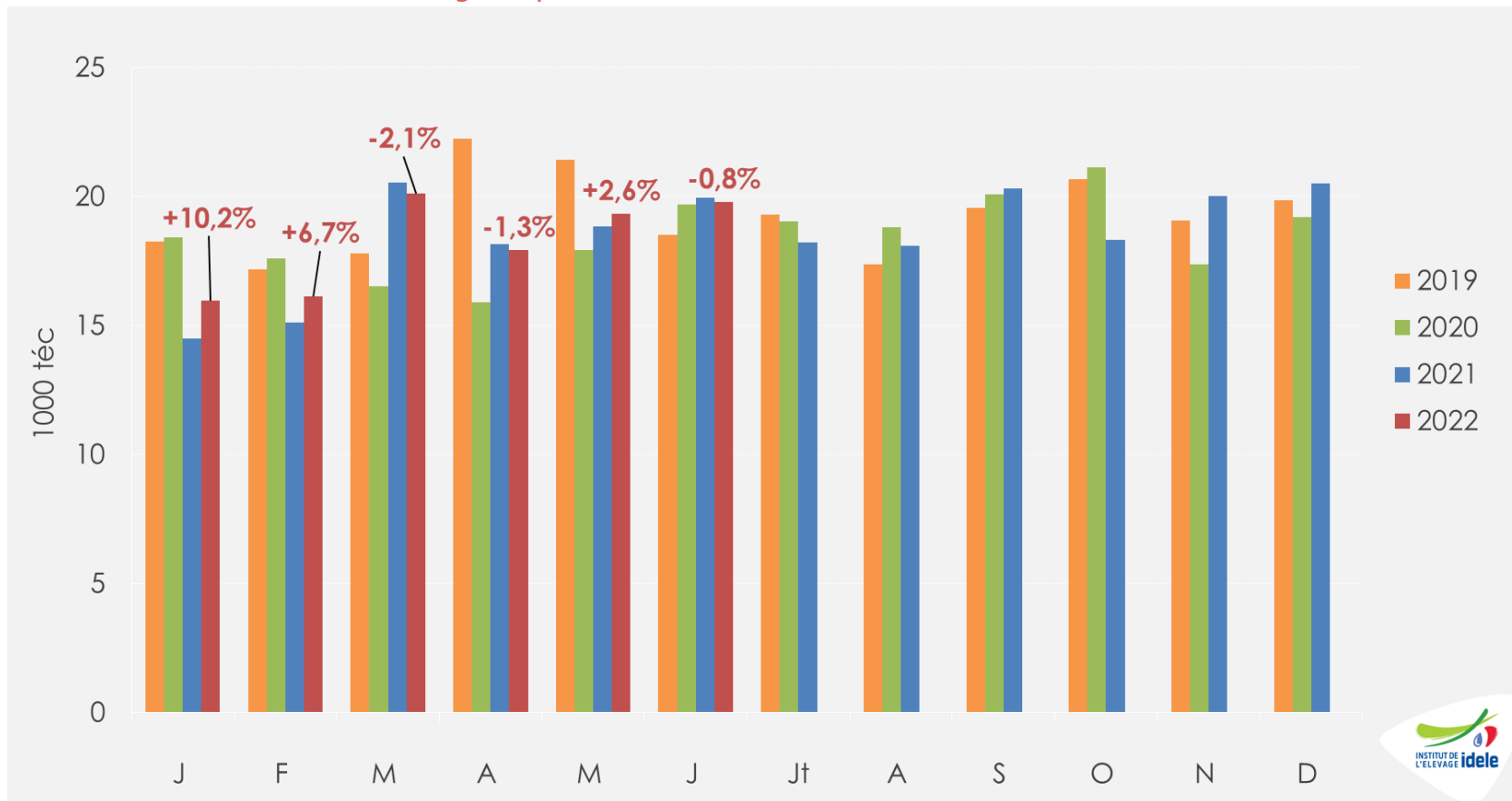

**Juin 2022** ➡ 20 000 téc, soit -0,8% /2021 et +0,5% /2020

**Janv.-juin 2022** ➡ 109 000 téc, soit +2,0% /2021 et +3,0% /2020





Construisons ensemble les avensirs de l'élevage

**Tendances** Lait Viande

Confédération  
Nationale de l'élevage  
**CNE**

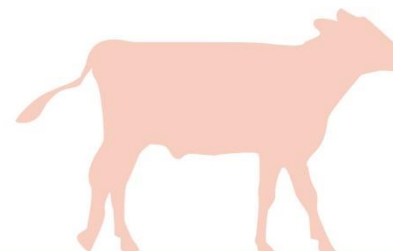

GRAPHIQUES ET DONNÉES

VEAUX DE BOUCHERIE  
VEAUX NOURRISSONS

SEPTEMBRE 2022

# Veaux nourrissons



# Cotation du veau mâle type lait de 45-50kg

Source : GEB-Idele d'après FranceAgriMer

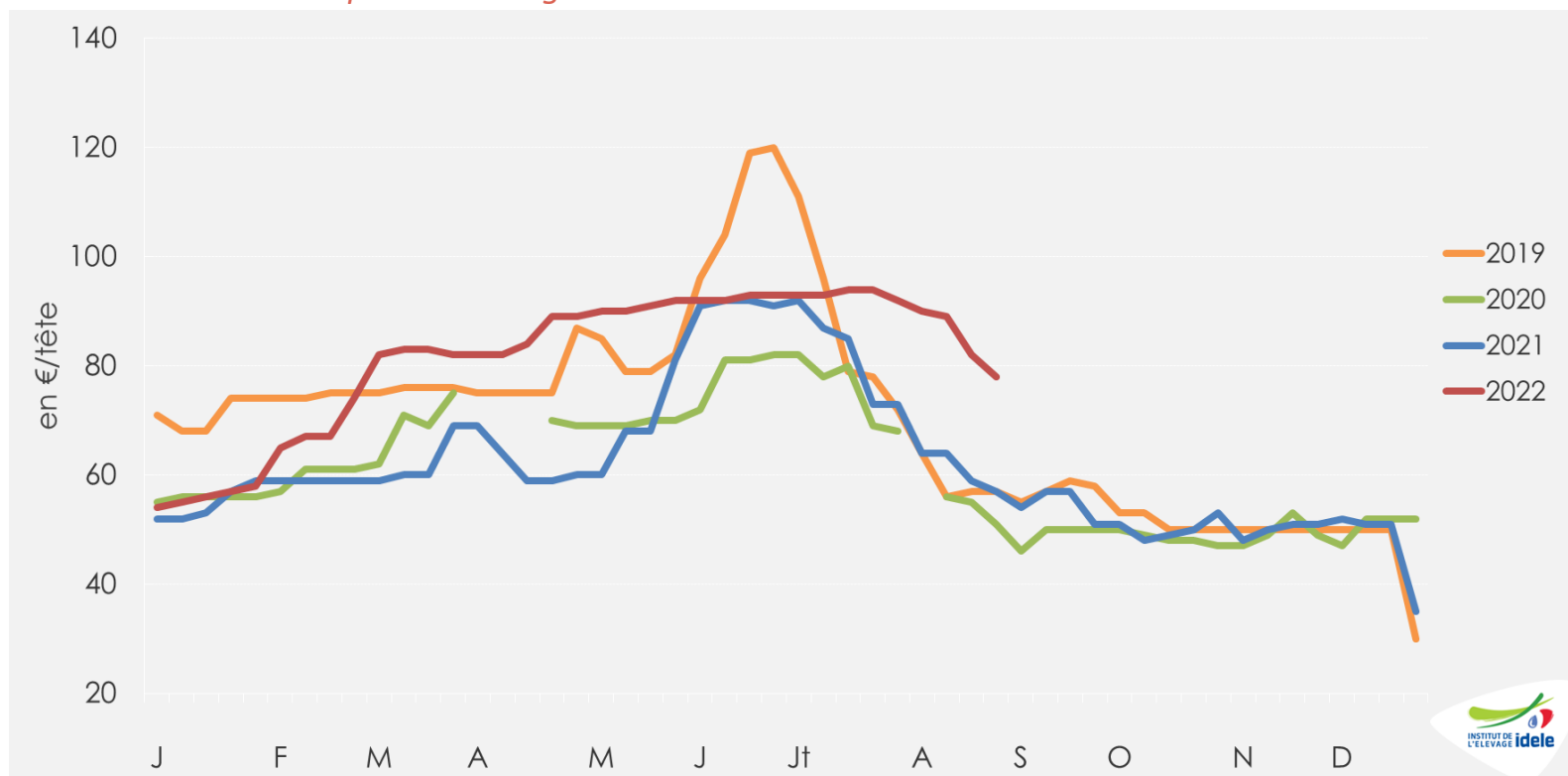

**Sem. 35**

**78 €/tête**

👉 +37% /2021 (+21 €) et +53% /2020 (+27 €)

👉 - 14 € en 4 semaine

# Naissances de veaux de mère laitière

Source : GEB-Idele d'après SPIE-BDNI

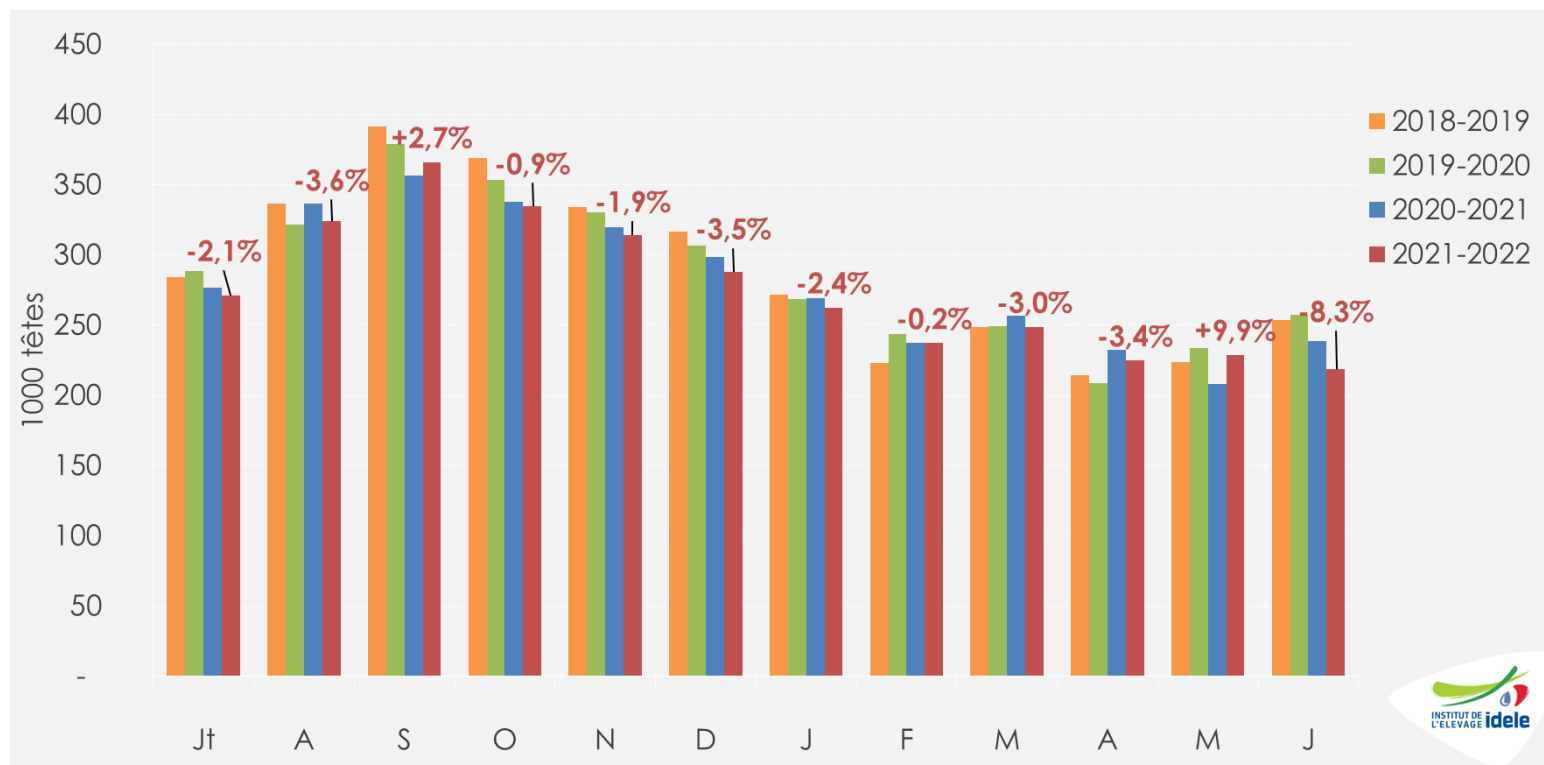

## Juillet 2022

👉 **242 000 naissances**

-29 000 têtes soit -11% /2021  
Et -12% /2020

## Cumul campagne 2021-22

👉 **3 321 000 naissances**

-50 000 têtes soit -1,5% /2020-21  
Et -3,5% /2019-20

## Cumul 2022

👉 **1 664 000 naissances**

-51 000 têtes soit -3% /2021  
Et -4,3% /2020



Construisons ensemble les avenirs de l'élevage

**Tendances Lait Viande**



# Envois moyens hebdomadaires de veaux de mère laitière (<2 mois)

Source : GEB-Idele d'après SPIE-BDNI

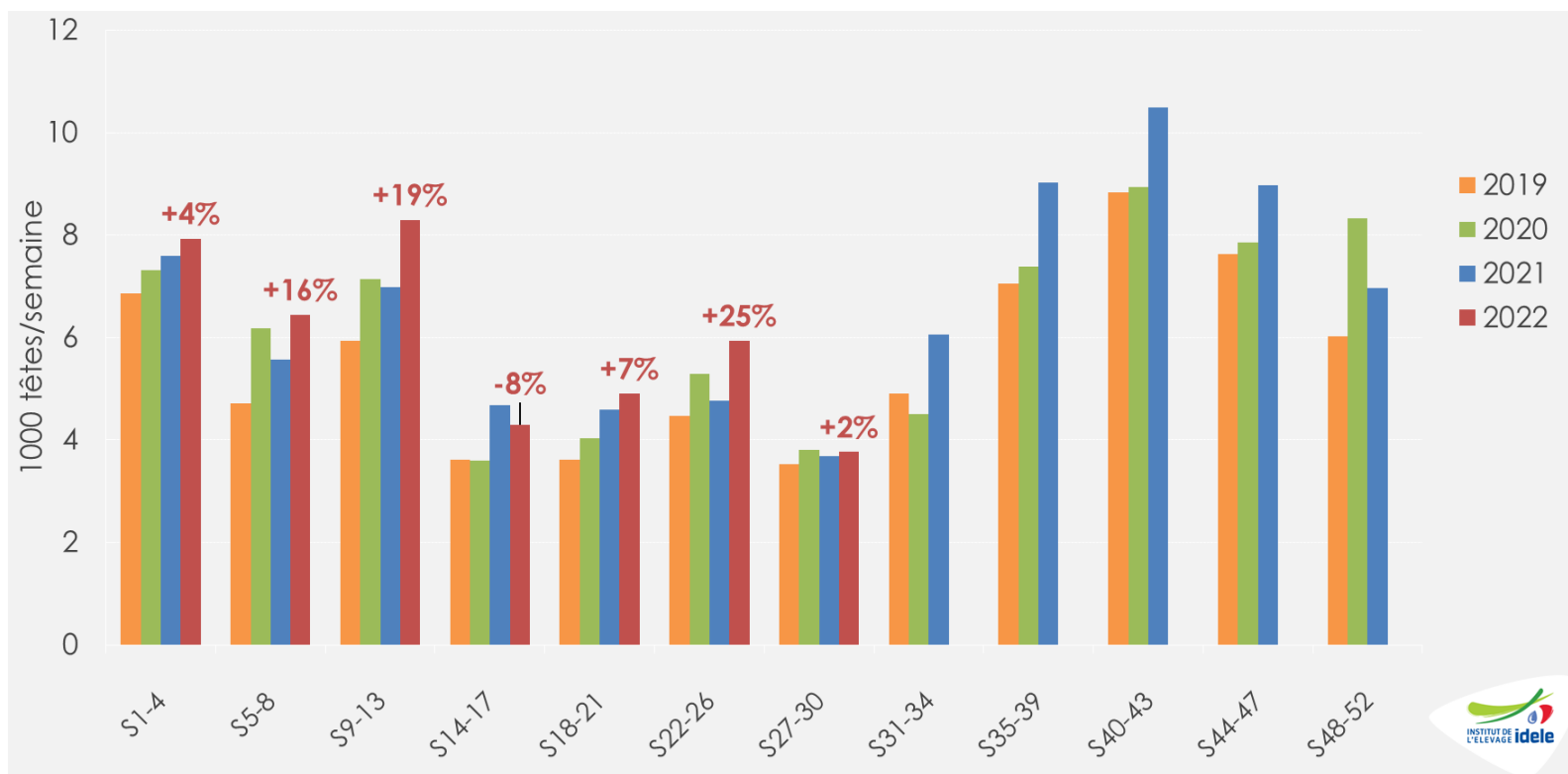

**s27 à s30 (juillet)**

👉 **19 000 têtes**, soit +2% /2021 et -1% /2020

**CUMUL s1 à s24**

👉 **196 000 têtes**, soit +8% /2021 et +13% /2020

# Envois français de veaux (<160 kg), en cumul de janvier à juin

Source : GEB-Idele d'après Douanes françaises

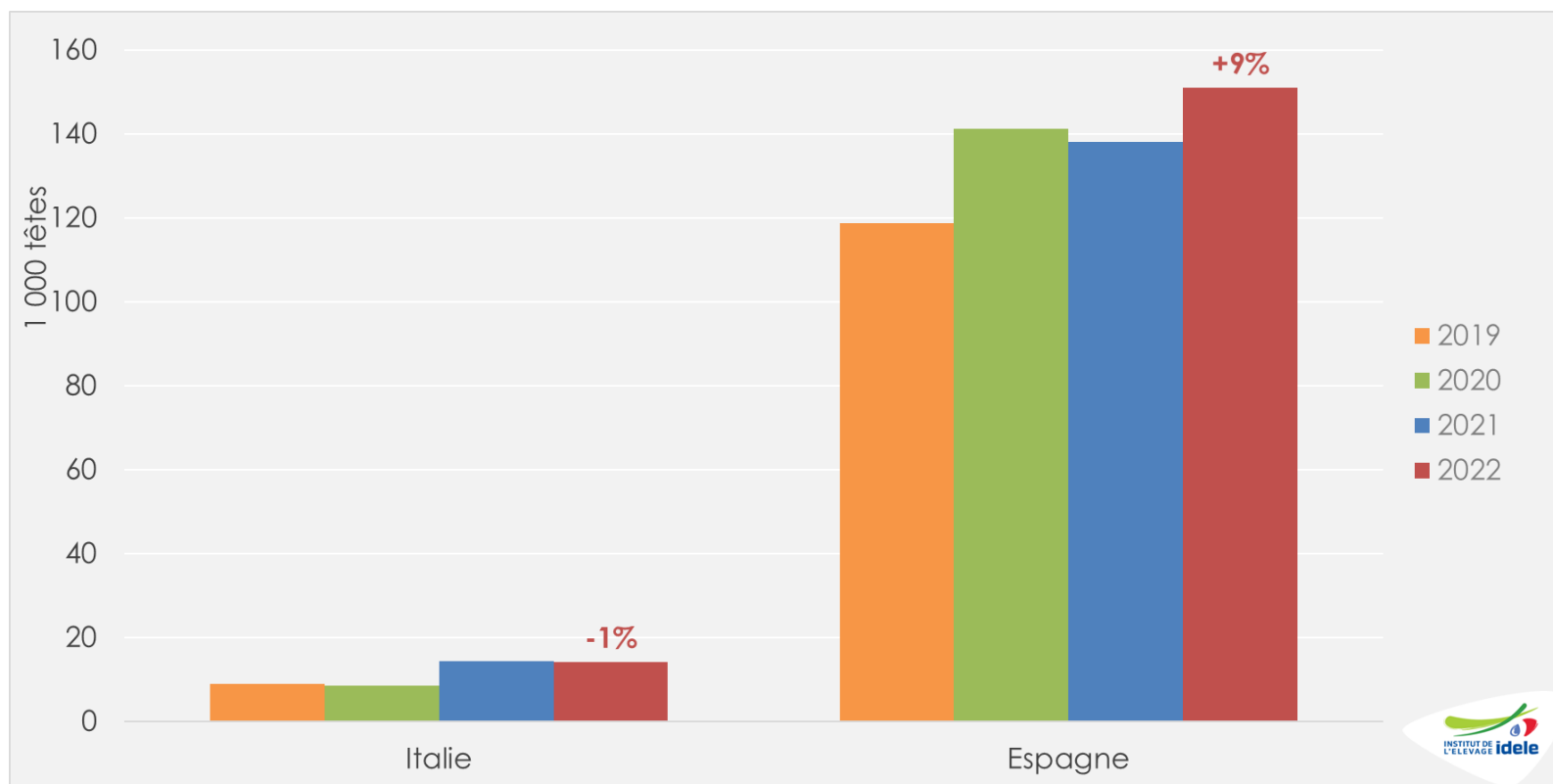

Janv.-juin  
2022

👉 **167 000 têtes**, soit +6% /2021 et +5% /2020

👉 Dont 151 000 têtes vers l'Espagne, soit +9% /2021 et +7% /2020

👉 Dont 14 000 têtes vers l'Italie, soit -1% /2021 et +67% /2020

# Cotation espagnole du veau frison de moins d'un mois

Source : GEB-Idele d'après MAPA

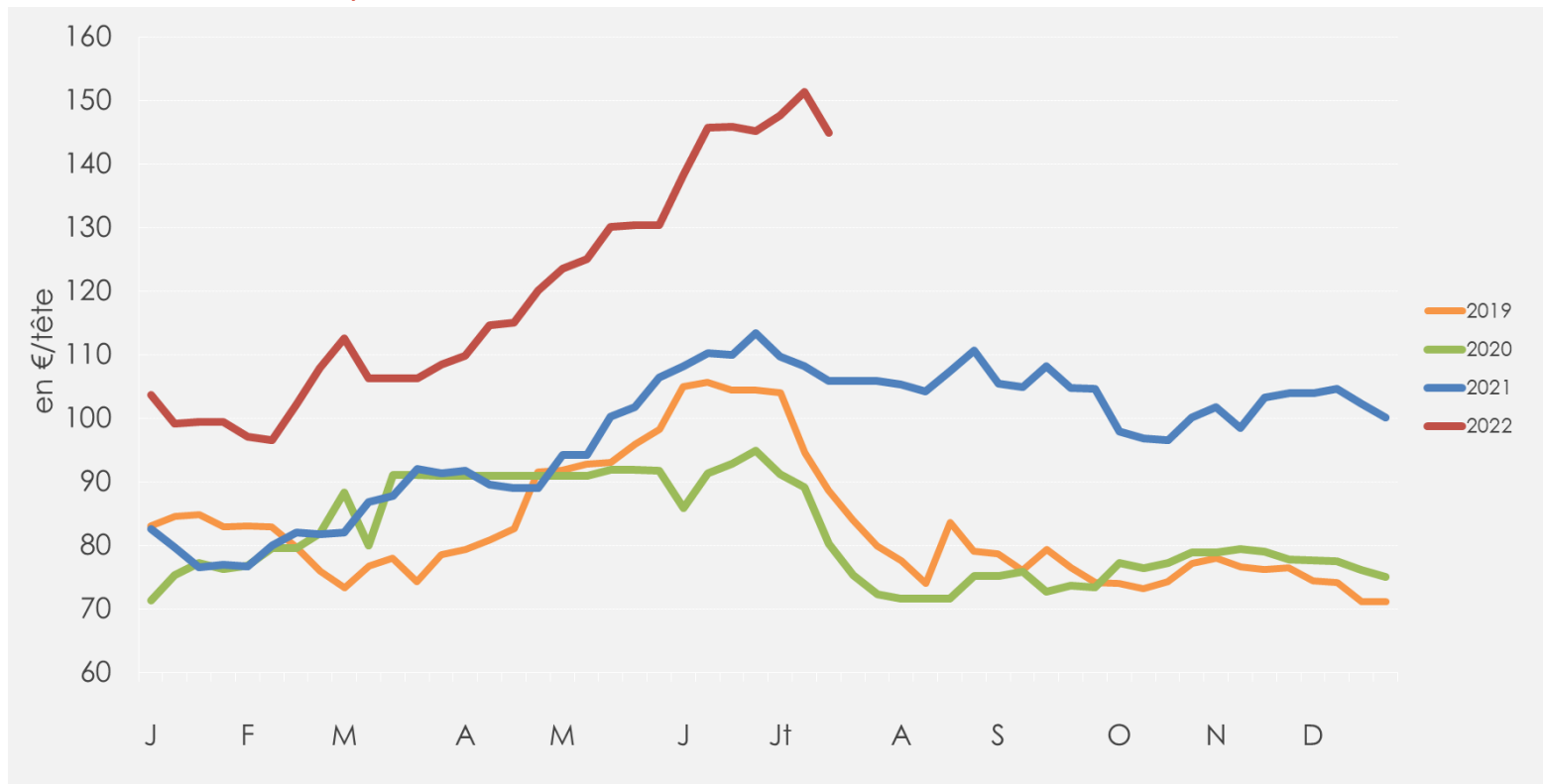

Sem. 29

**145 €/tête**

👉 +37% /2021 (+39 €) et +81% /2020

👉 cotation stable / s25

# Import français de veaux de moins de 80 kg

Source : GEB-Idele d'après Douanes françaises

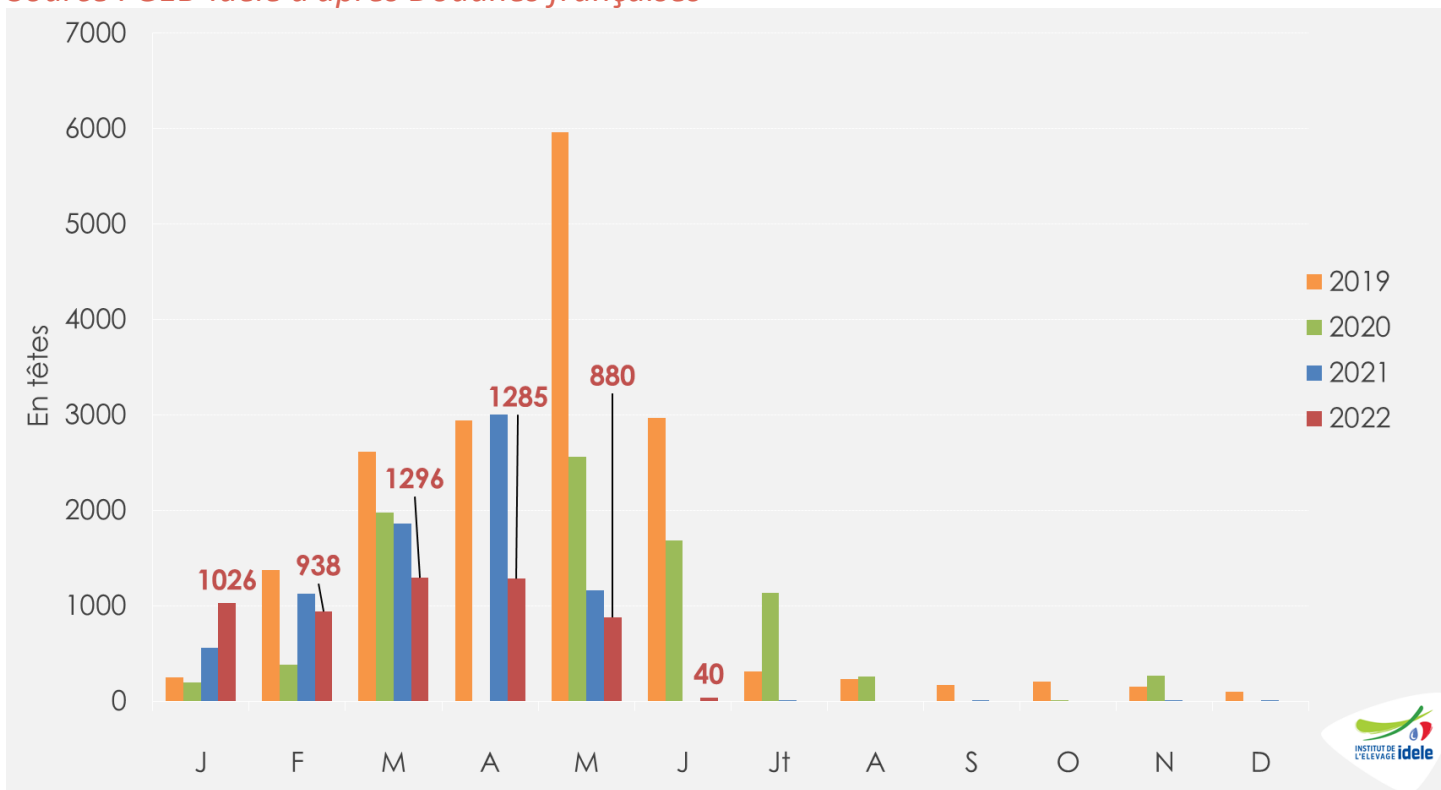

**Juin 2022** ➡ **40 têtes** (0 en 2021) et -38% /2020

**Janv.-Juin 2022** ➡ **7 400 têtes**, soit -43% /2021 et -33% /2020

# Pour plus d'infos :

Département Economie

[ilona.blanquet@idele.fr](mailto:ilona.blanquet@idele.fr)

[alix.gerardin@idele.fr](mailto:alix.gerardin@idele.fr)