



Construisons ensemble les avenir de l'élevage

Tendances Lait Viande

Confédération
Nationale de l'Élevage
CNE

GRAPHIQUES ET DONNÉES

VEAUX DE BOUCHERIE • VEAUX NOURRISSONS

OCTOBRE 2022

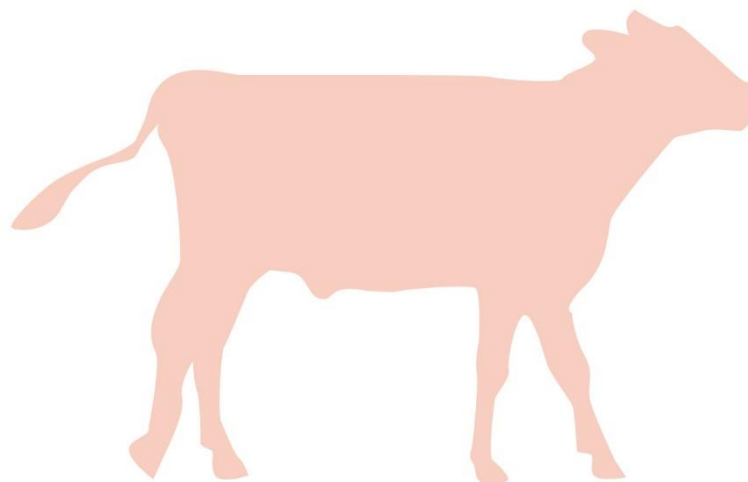

Les points clés du marché des veaux

Veaux de boucherie

- **Les cours du veau gras sont en hausse**, avec la rentrée scolaire. De plus, la disponibilité en veaux finis est réduite.
- **Les cours du lactosérum ont reflué, avec la chute de la demande chinoise**, partiellement confinée. La poudre de lait maigre reste à un niveau très élevé.
- **Les abattages reculent nettement sur les 9 premiers mois de l'année 2022, à -5,7%.**
- **Les abattages néerlandais restent stables, eux, comparés à 2021**, portés par la RHD européenne dynamique après deux années de restrictions covid.

Petits ceaux laitiers

- **La baisse saisonnière de la cotation est là.**
- Sur l'ensemble de la campagne 2021-2022, les naissances de veaux de mère laitière ont reculé de -1,5% /2020-2021.
- **Les exportations de veaux laitiers progressent encore**, comparé à 2021 et 2020.
- **La cotation espagnole du veau frison a diminué à la fin de l'été mais s'est stabilisée depuis**, traduisant la forte demande espagnole pour les jeunes veaux



Construisons ensemble les avenir de l'élevage

Tendances Lait Viande

Confédération
Nationale de l'élevage
CNE

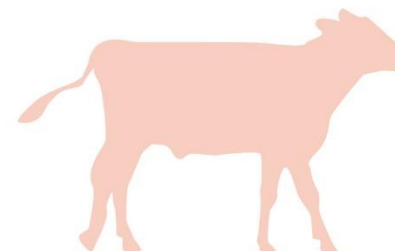

GRAPHIQUES ET DONNÉES

VEAUX DE BOUCHERIE
VEAUX NOURRISSONS

OCTOBRE 2022

Veaux de boucherie



Cotation du veau rosé clair O élevé en atelier

Source : GEB-Idele d'après FranceAgriMer

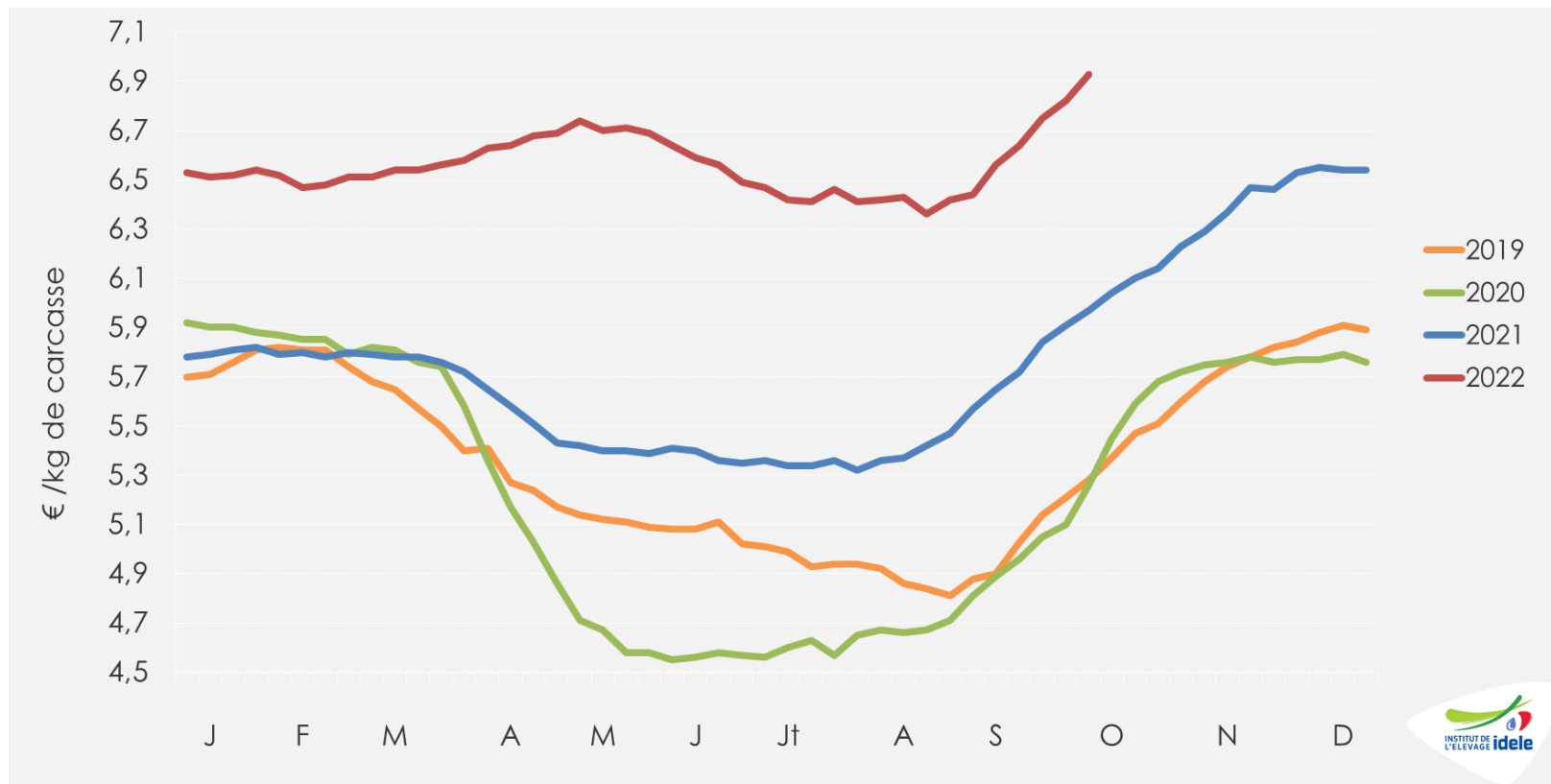

Sem. 40

6,93 €/kg de carcasse

👉 +16% /2021 (+0,96 €) et +32% /2020 (+1,67 €)

👉 +37 cts en 4 semaines

Cotation du veau rosé clair R élevé en atelier

Source : GEB-Idele d'après FranceAgriMer

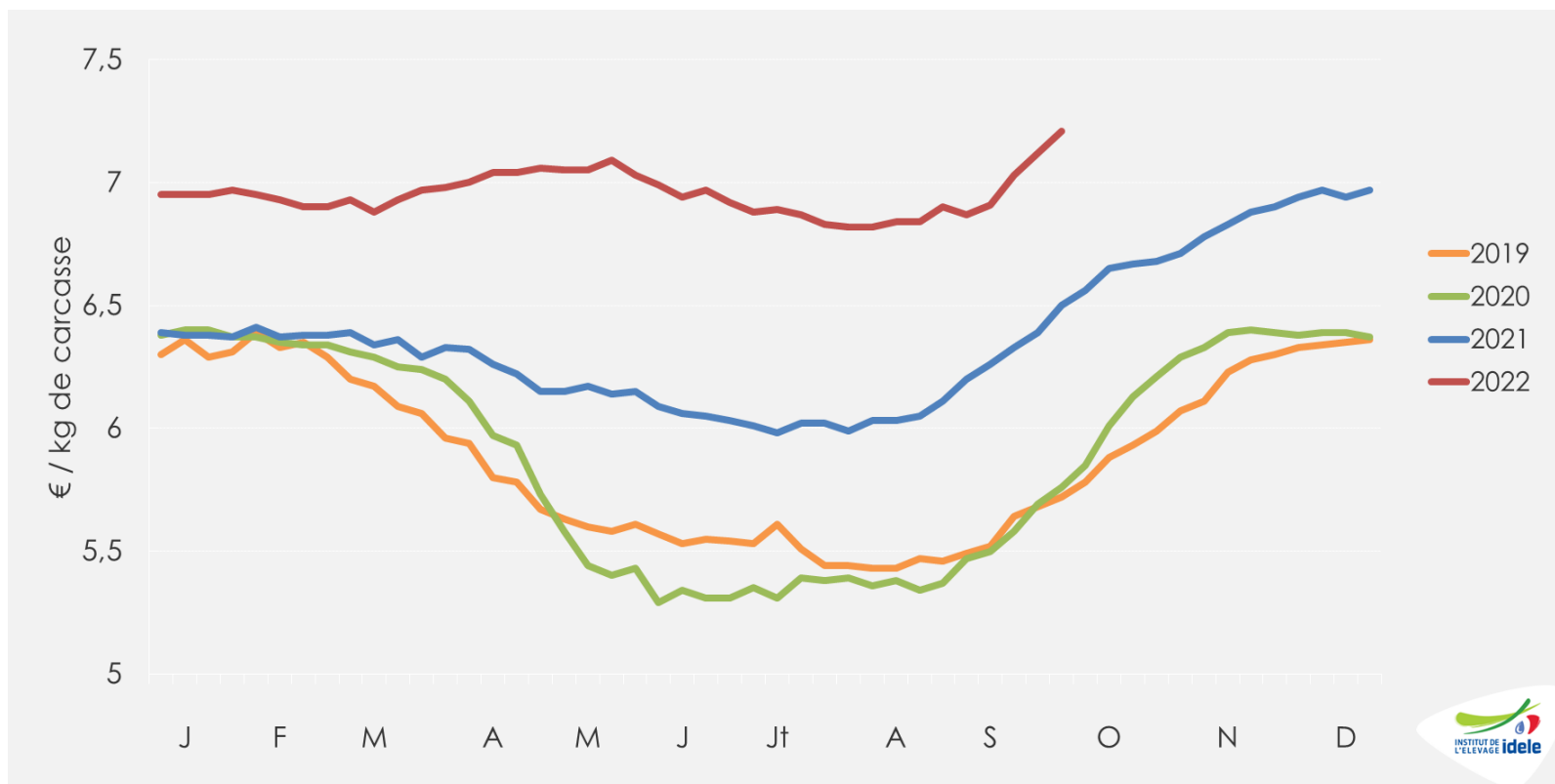

Sem. 40

7,33 €/kg de carcasse

👉 +12% /2021 (+77 cts) et +25% /2020 (+1,48 €)

👉 +42 cts en 4 semaines

Veau sous la mère : moyenne glissante de la cotation du veau rosé clair U élevé au pis

Moyenne glissante sur 4 semaines de la cotation du veau rosé clair U élevé au pis

Source : GEB - Institut de l'Élevage d'après FranceAgriMer

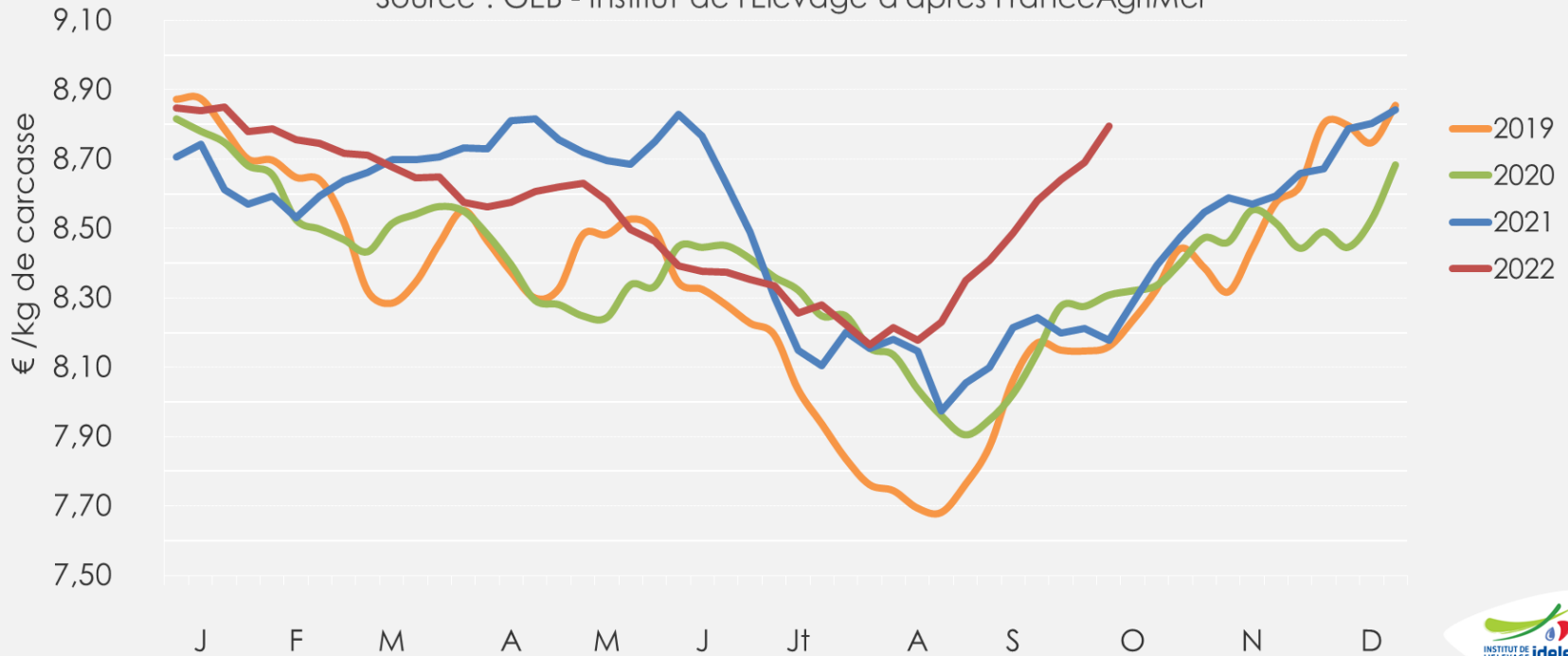

Moyenne de
s37 à s40

8,80€/kg carc

👉 soit +8%/2021 (+62 cts) et +6% /2020 (+49 cts)

👉 + 31 cts en 4 semaines

Cotations des poudres de lait en France

Source : GEB-Idele d'après ATLA

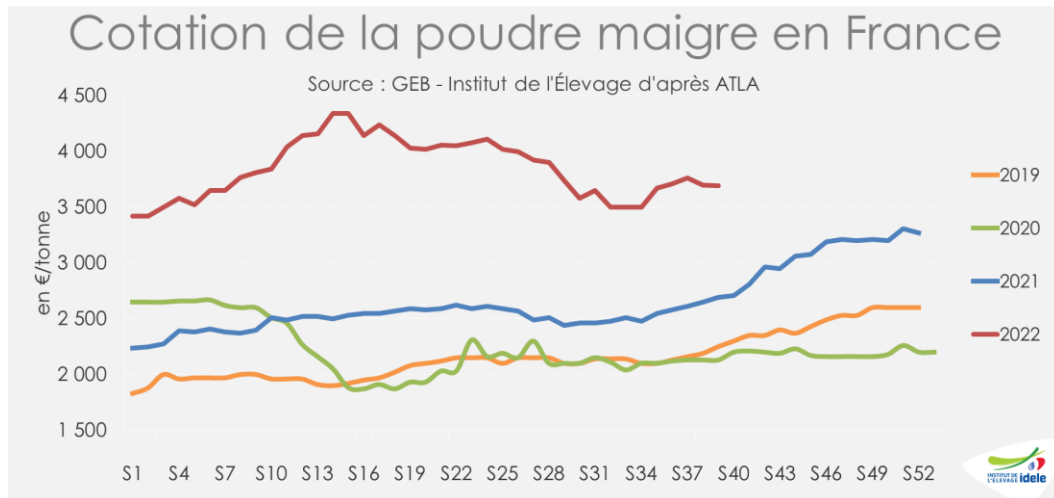

Sem.39

3 690 €/t

👉 +37% /2021

👉 +8% /sem.1 en 2022

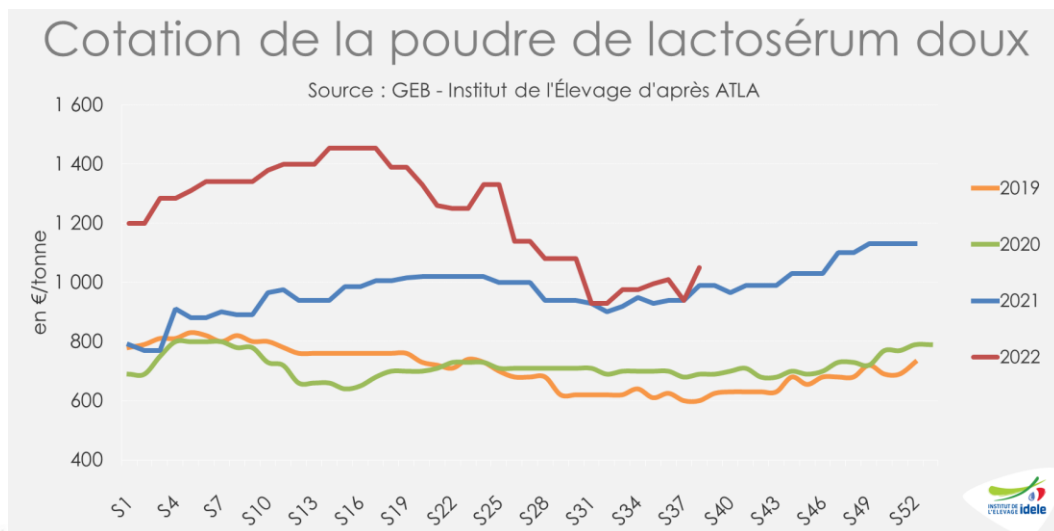

Sem.38

1 050 €/t

👉 +6% /2021

👉 -13% / sem.1 en 2022

IPAMPA* aliments d'allaitement pour veaux

*Indice mensuel des prix d'achat des moyens de production agricole
Base 2015, source : GEB-Idele d'après INSEE

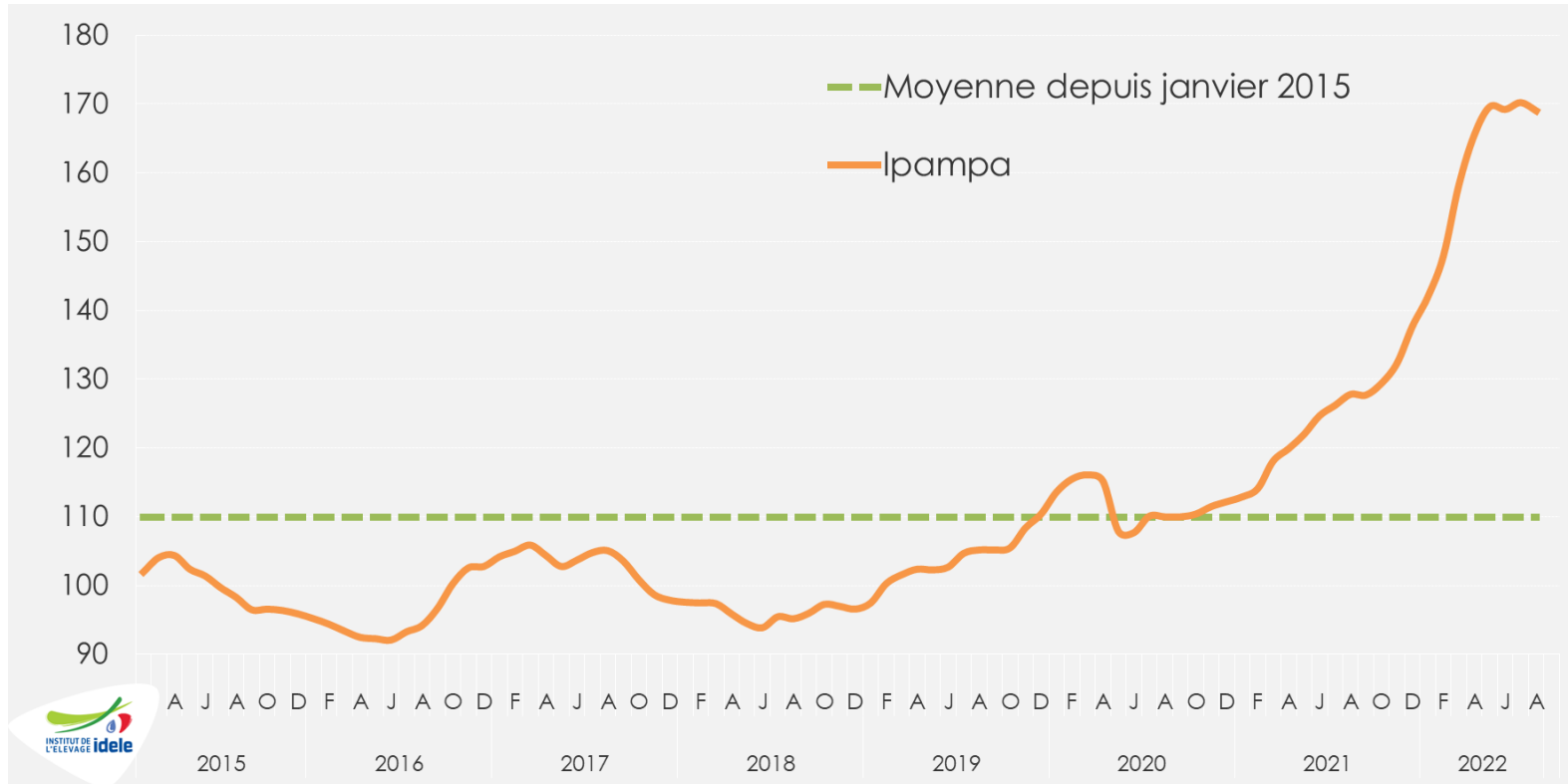

Août 2022

169,0 points

👉 +32% /2021 et +54% /2020,

👉 +19% /Janv. 2022

IPAMPA* gaz

*Indice mensuel des prix d'achat des moyens de production agricole
Base 2015, source : GEB-Idele d'après INSEE

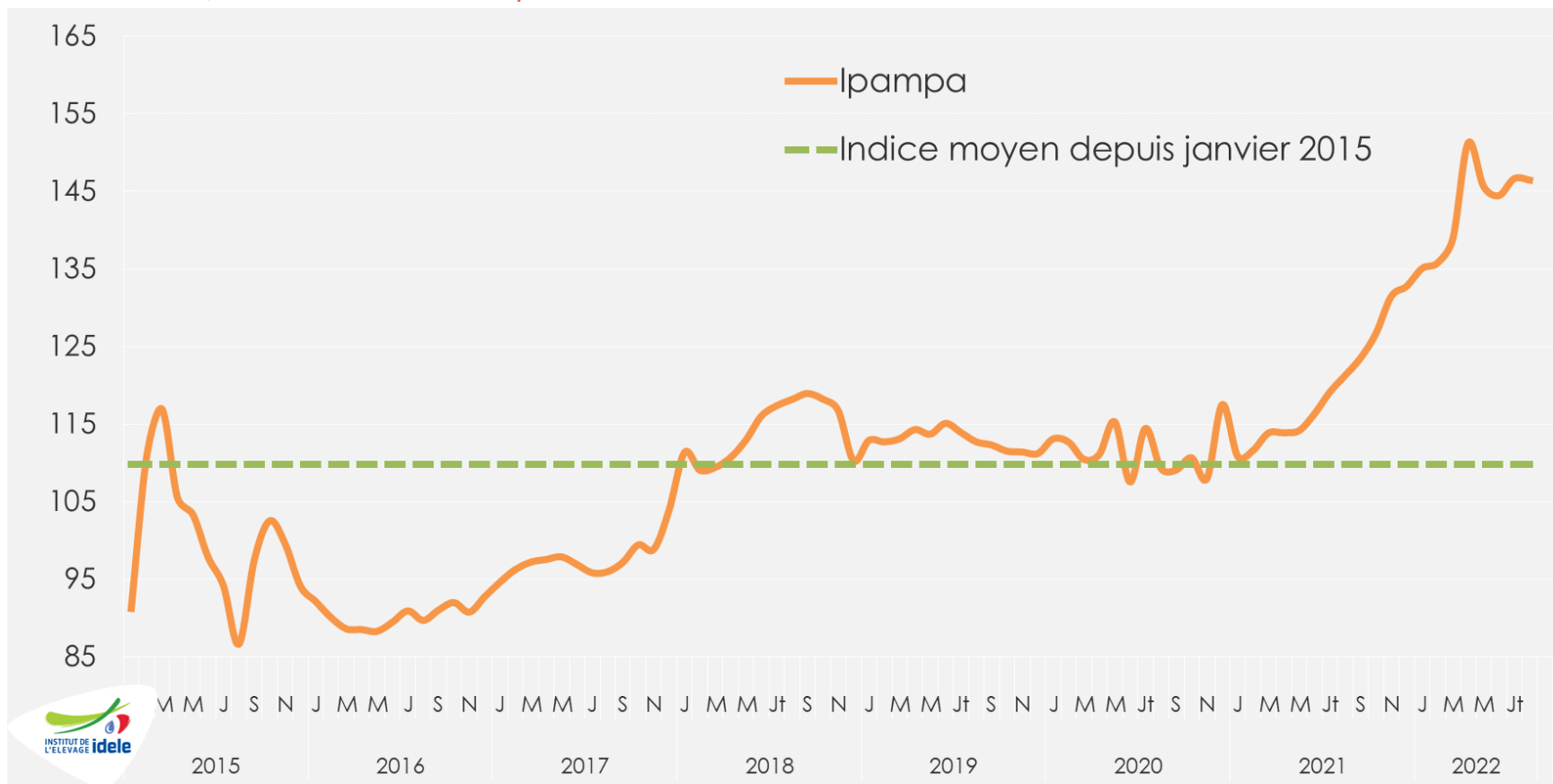

Août 2022

146,5 points

➔ +21% /2021 et +34% /2020

➔ +8% /Janv. 2022

Cours du gaz naturel en Europe

Prix du pétrole et du gaz

Source: GEB-Institut de l'Elevage d'après Banque Mondiale

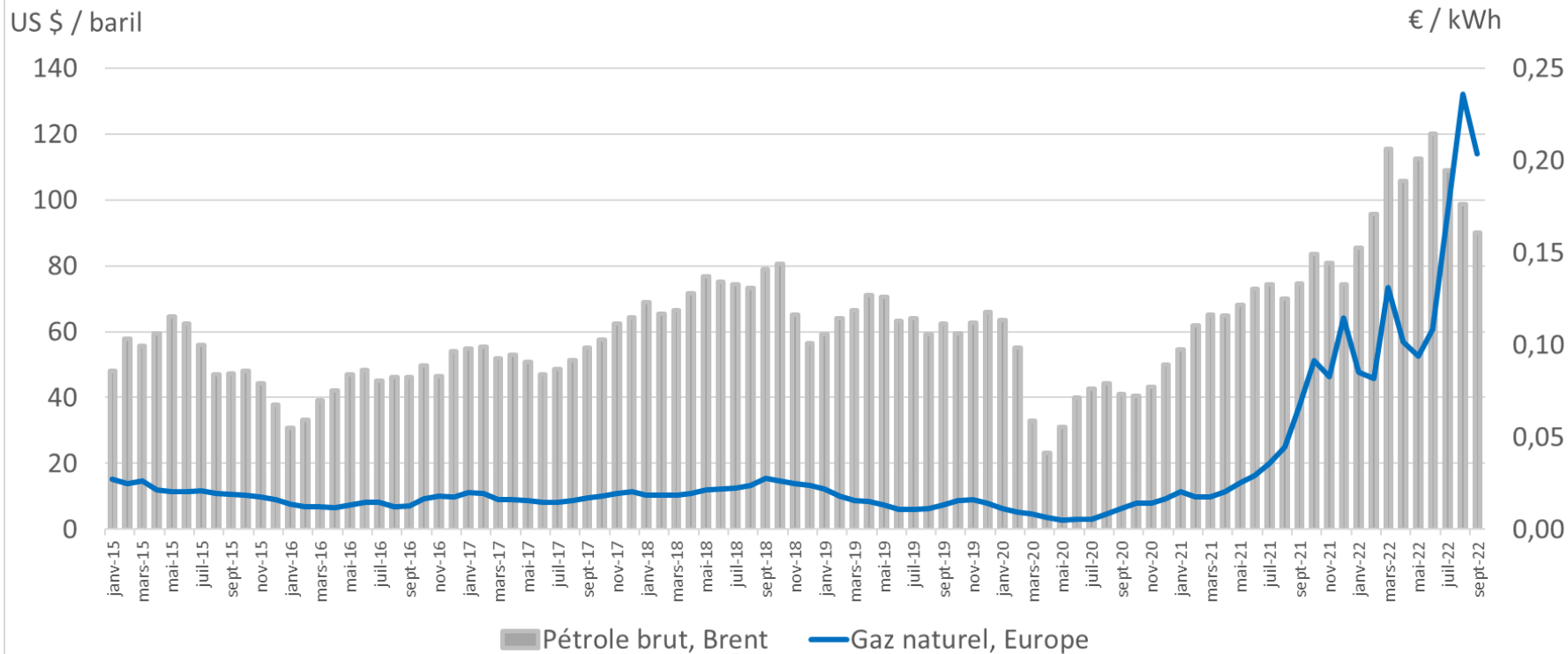

Sept. 2022

0,204 €/kWh

👉 soit x 3,1 /2021 et x 2,4 /janvier 2022

👉 -14% en un mois

Abattages bruts de veaux gras (en têtes)

Source : GEB-Idele d'après Normabev

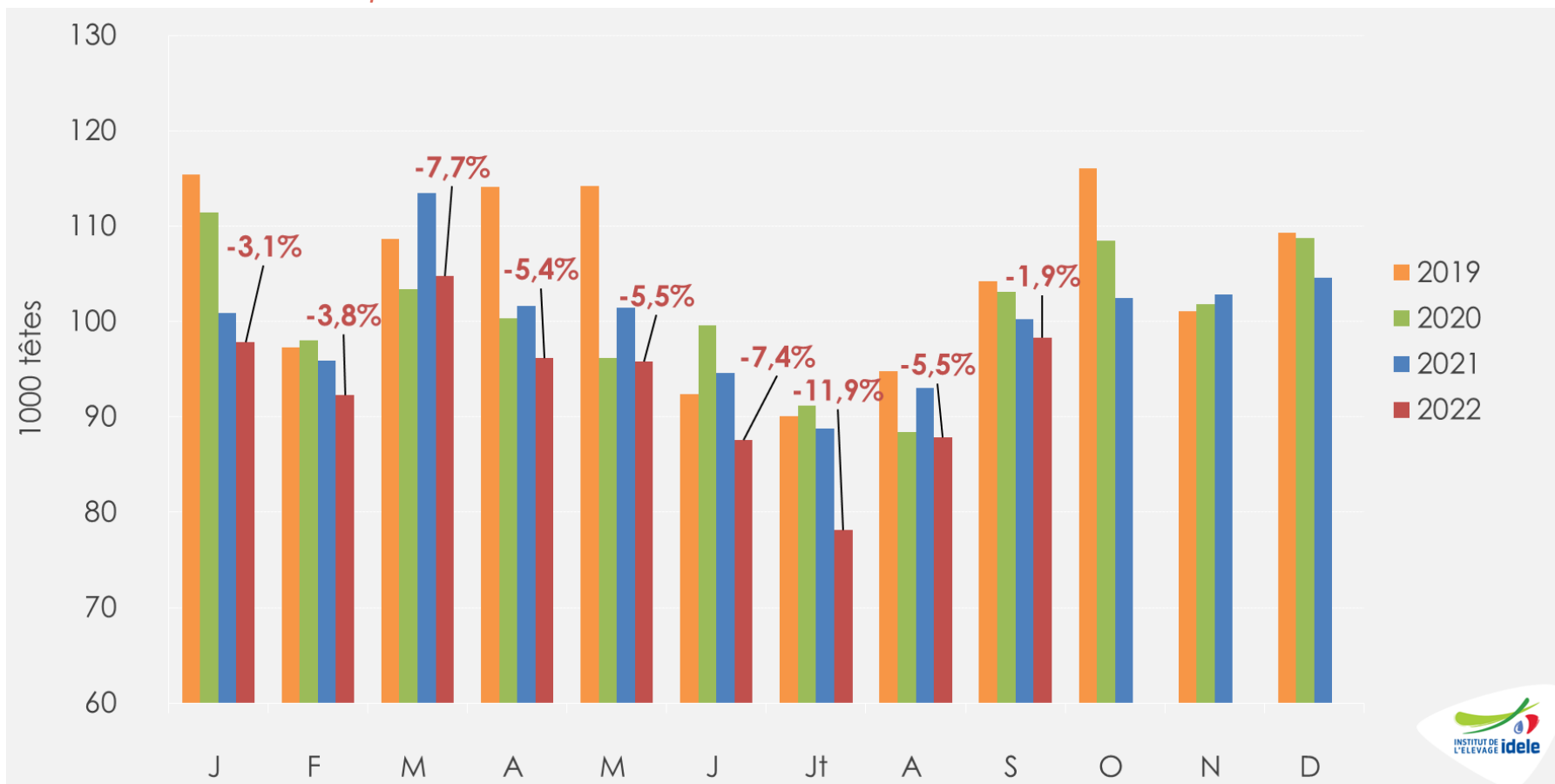

Sept. 2022

👉 **98 000 têtes**, soit -1,9% /2021 (-1 900 têtes) et -4,6% /2020

Janv.-sept. 2022

👉 **839 000 têtes**, soit -5,7% /2021 (-51 000 têtes) -5,9% /2020

Abattages bruts de veaux gras (en téc)

Source : GEB-Idele d'après Normabev

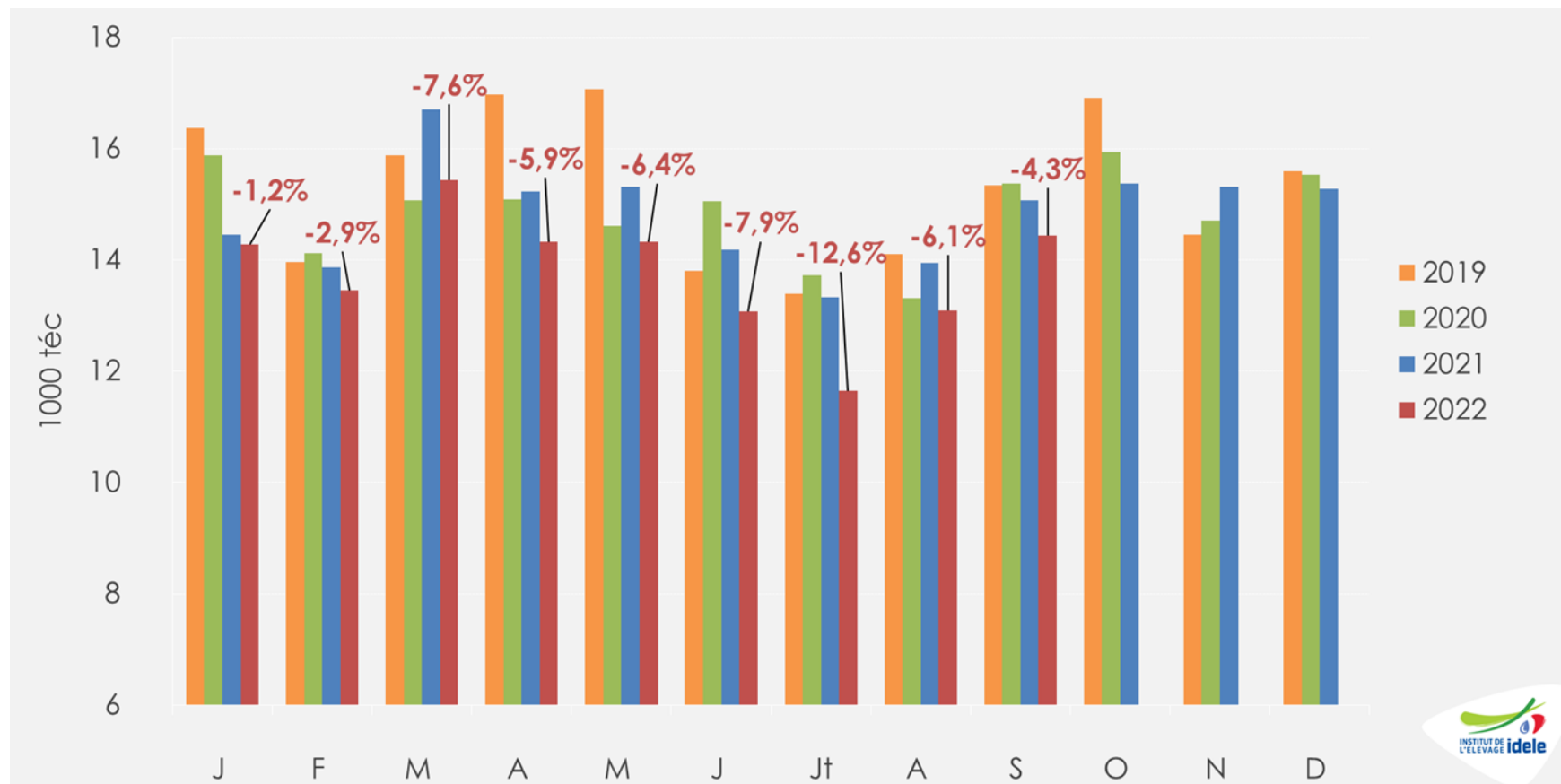

Sept. 2022

👉 **14 000 téc**, soit -4,3% /2021 (-640 téc) et -6,1% /2020

Janv.-sept 2022

👉 **124 000 téc**, soit -6,1% /2021 (-8 000 téc) et -6,2% /2020

Poids carcasse moyen des veaux gras abattus en France

Source : GEB-Idele d'après SPIE Normabev

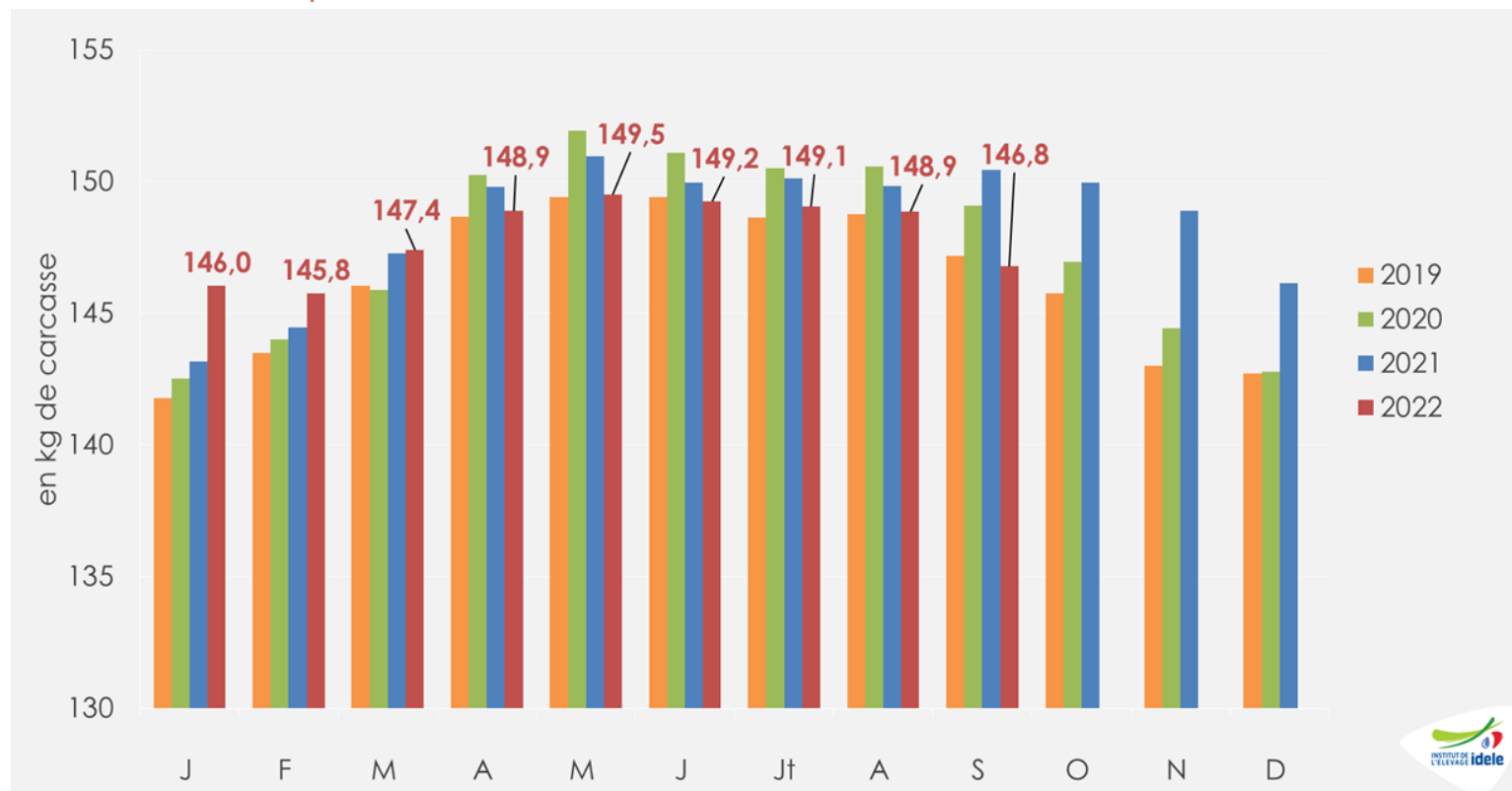

Sept. 2022 ➡ 146,8 kg, soit -3,7 kg /2021 et -2,3 kg /2020

Janv.-sept. 2022 ➡ 147,9 kg, soit -0,5 kg /2021 et -0,4 kg /2020

Age moyen à l'abattage des veaux gras

Source : GEB-Idele d'après SPIE Normabev

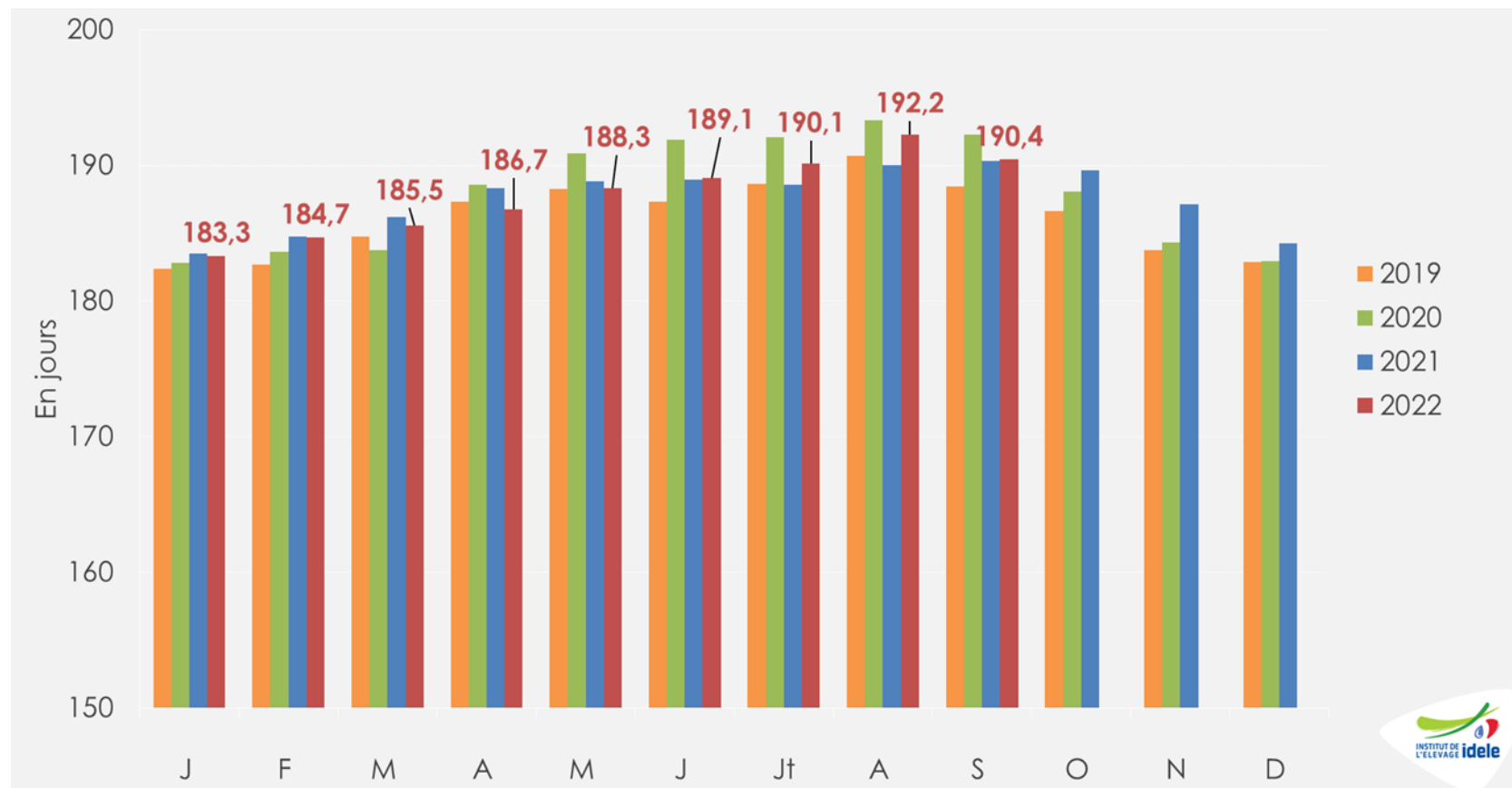

Sept. 2022 ➔ **190,4 jours**, soit = /2021 et -1,8 j /2020

Janv.-sept. 2022 ➔ **187,7 jours**, soit = /2021 et -0,9 j /2020

Cotation du veau de boucherie pie-noir néerlandais

Source : GEB-Idele d'après De Kalverhouder

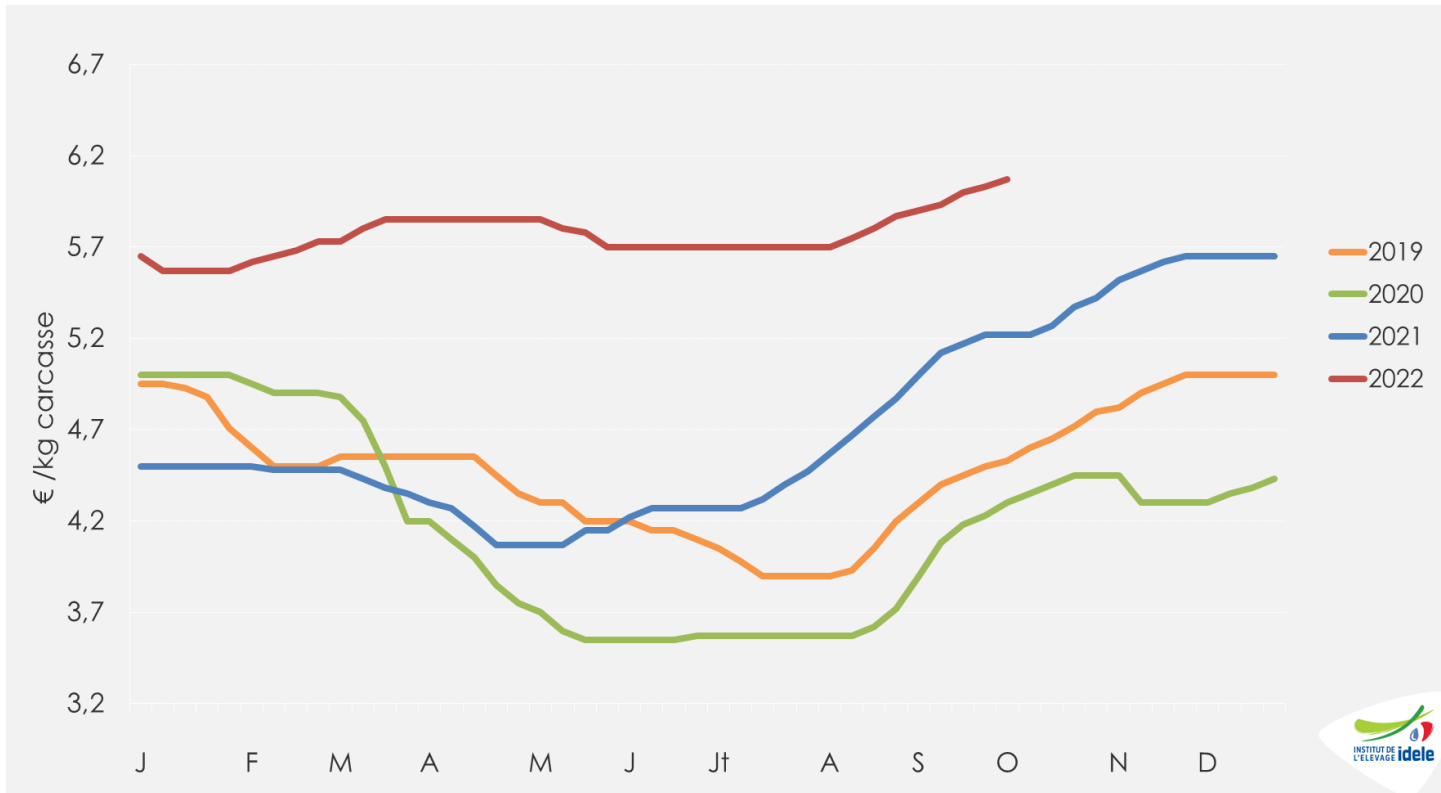

Sem. 40

6,07 €/kg de carcasse

👉 +16% /2021 (+87 cts) et +41% /2020

👉 + 17 cts en 4 semaines

Abattages de veaux aux Pays-Bas (en téc)

Source : GEB-Institut de l'Élevage d'après Eurostat

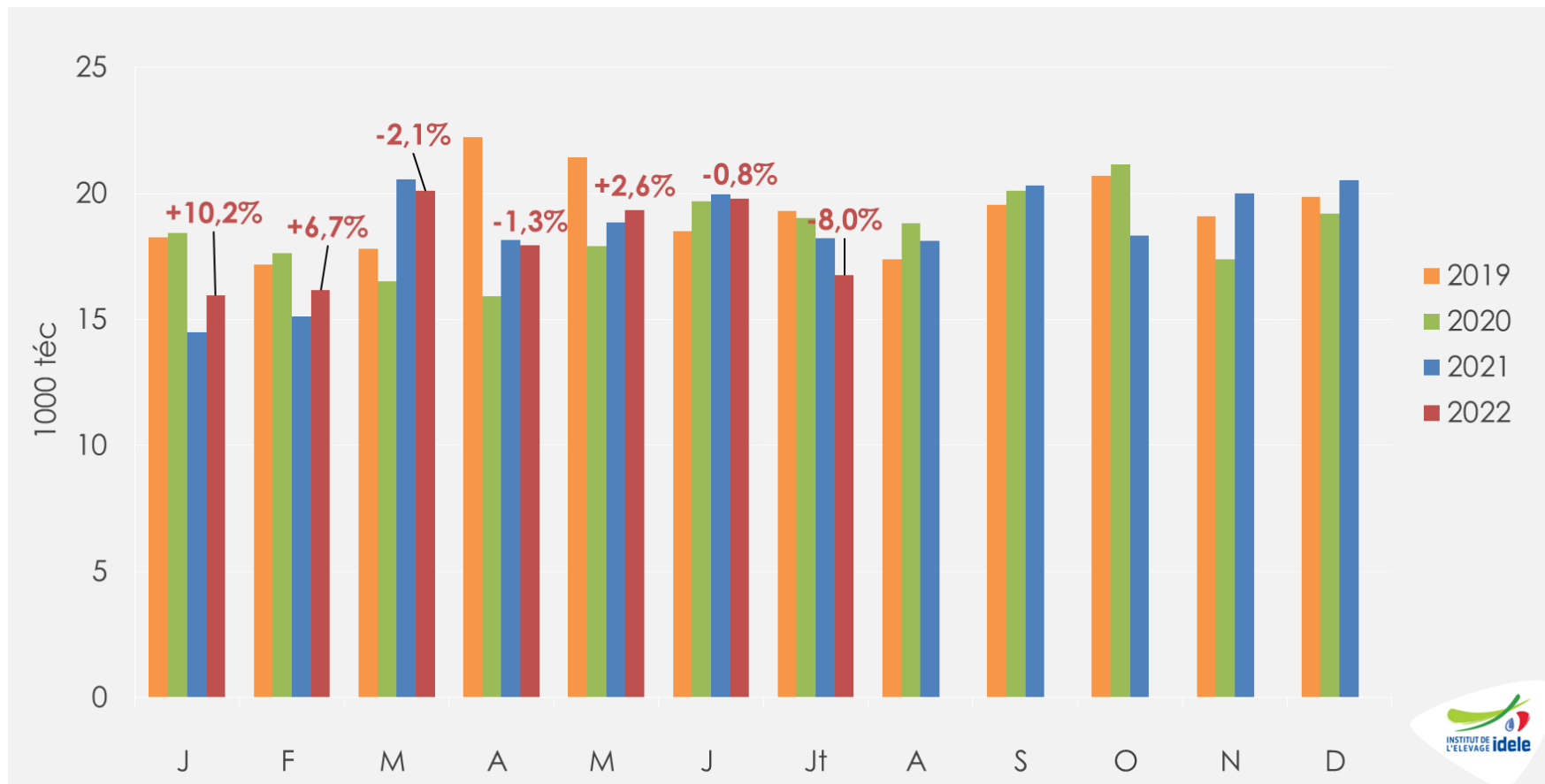

Juillet 2022

👉 **17 000 téc**, soit -8,0% /2021 et -12% /2020

Janv.-juillt 2022

👉 **126 000 téc**, soit +0,6% /2021 et +0,8% /2020



Construisons ensemble les avensirs de l'élevage

Tendances Lait Viande

Confédération
Nationale de l'élevage
CNE

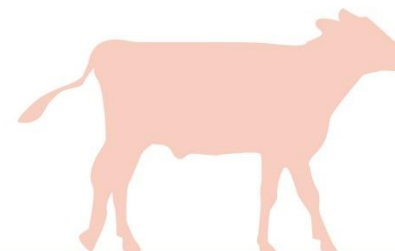

GRAPHIQUES ET DONNÉES

VEAUX DE BOUCHERIE
VEAUX NOURRISSONS

OCTOBRE 2022

Veaux nourrissons



Cotation du veau mâle type lait de 45-50kg

Source : GEB-Idele d'après FranceAgriMer



Sem. 40

61 €/tête,

👉 +20% /2021 (+10 €) et +22% /2020 (+11 €)

👉 - 15 € en 4 semaines

Naissances de veaux de mère laitière

Source : GEB-Idele d'après SPIE-BDNI

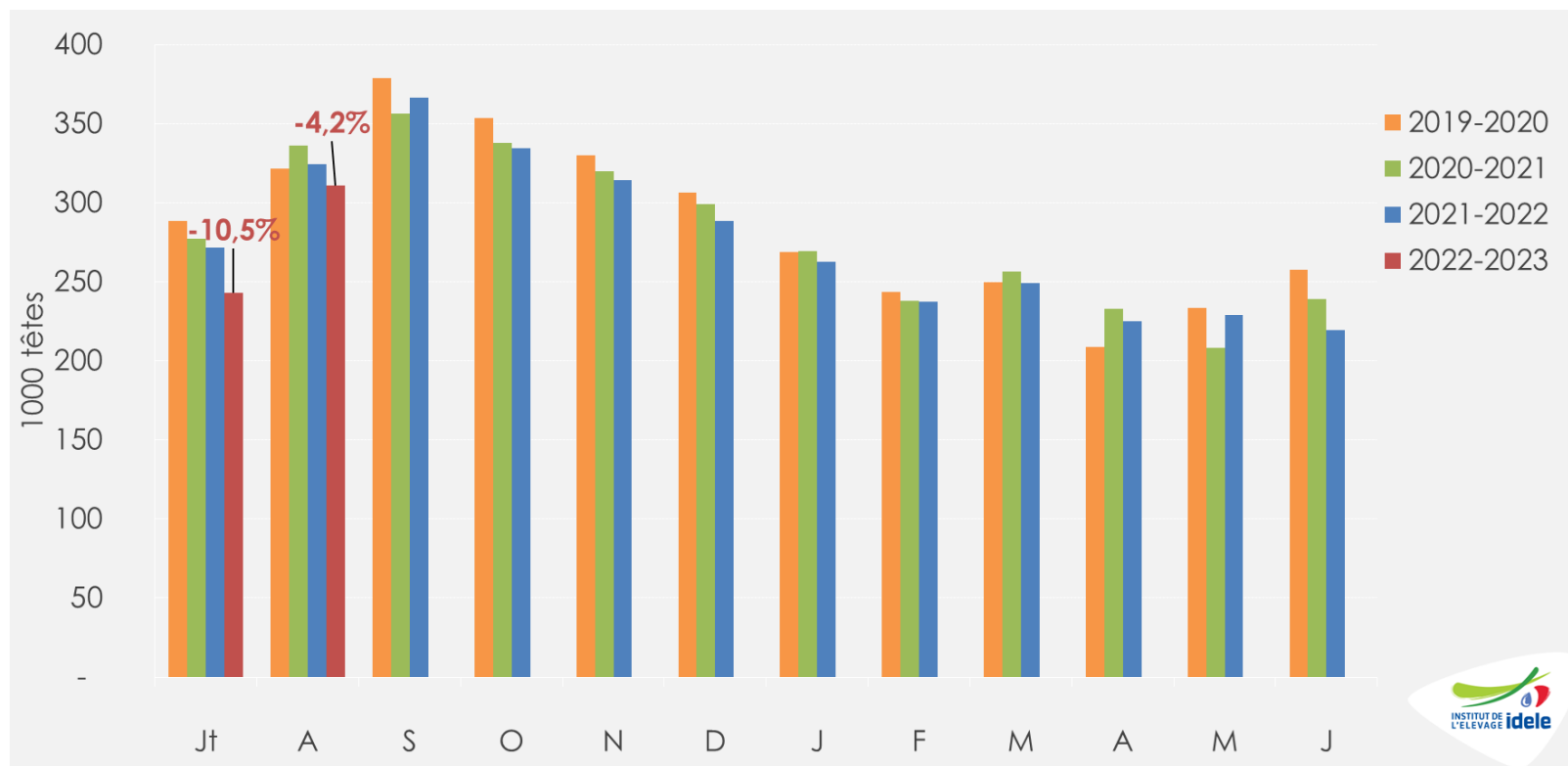

Août 2022

👉 **311 000 naissances**

-14 000 têtes soit -4,2% /2021
Et -12% /2020

Cumul campagne 2021-22

👉 **3 321 000 naissances**

-49 000 têtes soit -1,5% /2020-21
Et -3,5% /2019-20

Cumul 2022

👉 **1 976 000 naissances**

-64 000 têtes soit -3,1% /2021
Et -4,8% /2020



Construisons ensemble les avenir de l'élevage

Tendances Lait Viande



Envois moyens hebdomadaires de veaux de mère laitière (<2 mois)

Source : GEB-Idele d'après SPIE-BDNI

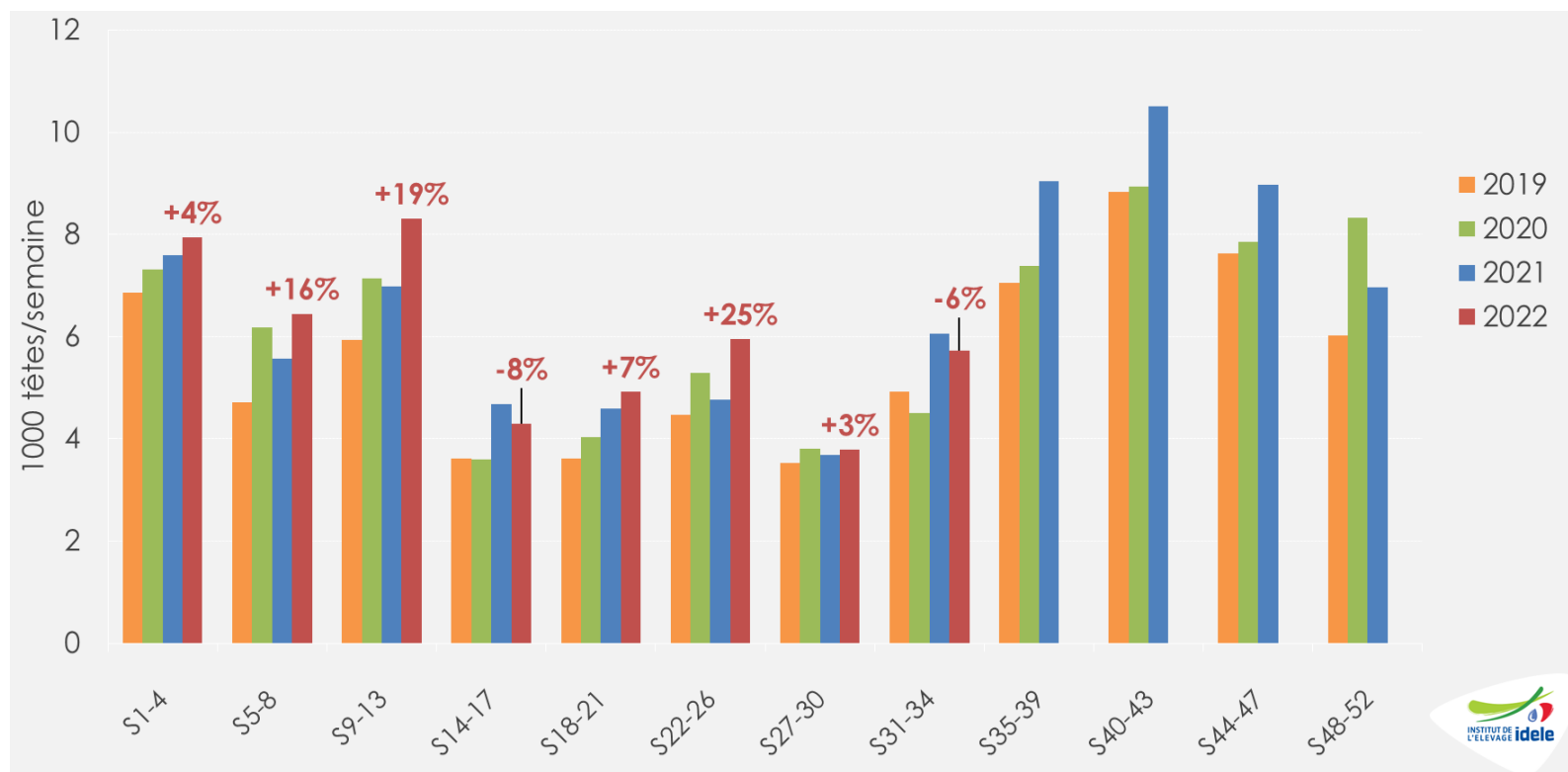

s31 à s34 (~août)

👉 **23 000 têtes, soit -6% /2021 et +27% /2020**

CUMUL s1 à s37

👉 **231 000 têtes, soit +8% /2021 et +16% /2020**

Envois français de bovins vifs* vers l'Espagne et l'Italie des semaines 35 à 39

*Tous bovins confondus de tout âge. Source : GEB-Idele d'après DGAL données TRACES,

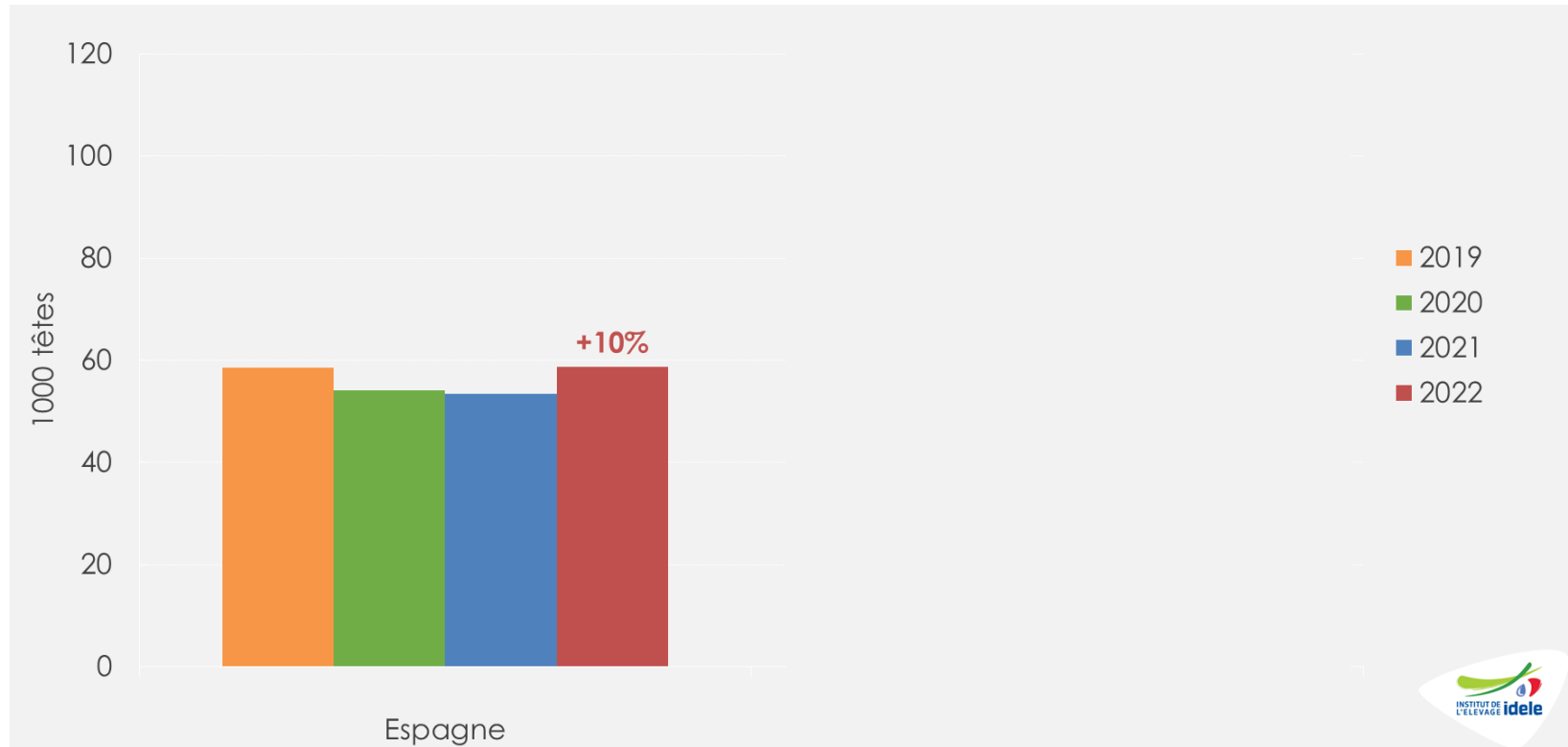

s35 à s39
(~septembre)

👉 **59 000 bovins vivants expédiés vers l'Espagne**
soit +10% /2021 et +8% /2020
2021 et 2022 sont comparables en septembre car la LSA a été appliquée en 09/2021 par l'Espagne, pour ses échanges intra-UE.



Construisons ensemble les avenir de l'élevage

Tendances Lait Viande



Cotation espagnole du veau frison de moins d'un mois

Source : GEB-Idele d'après MAPA

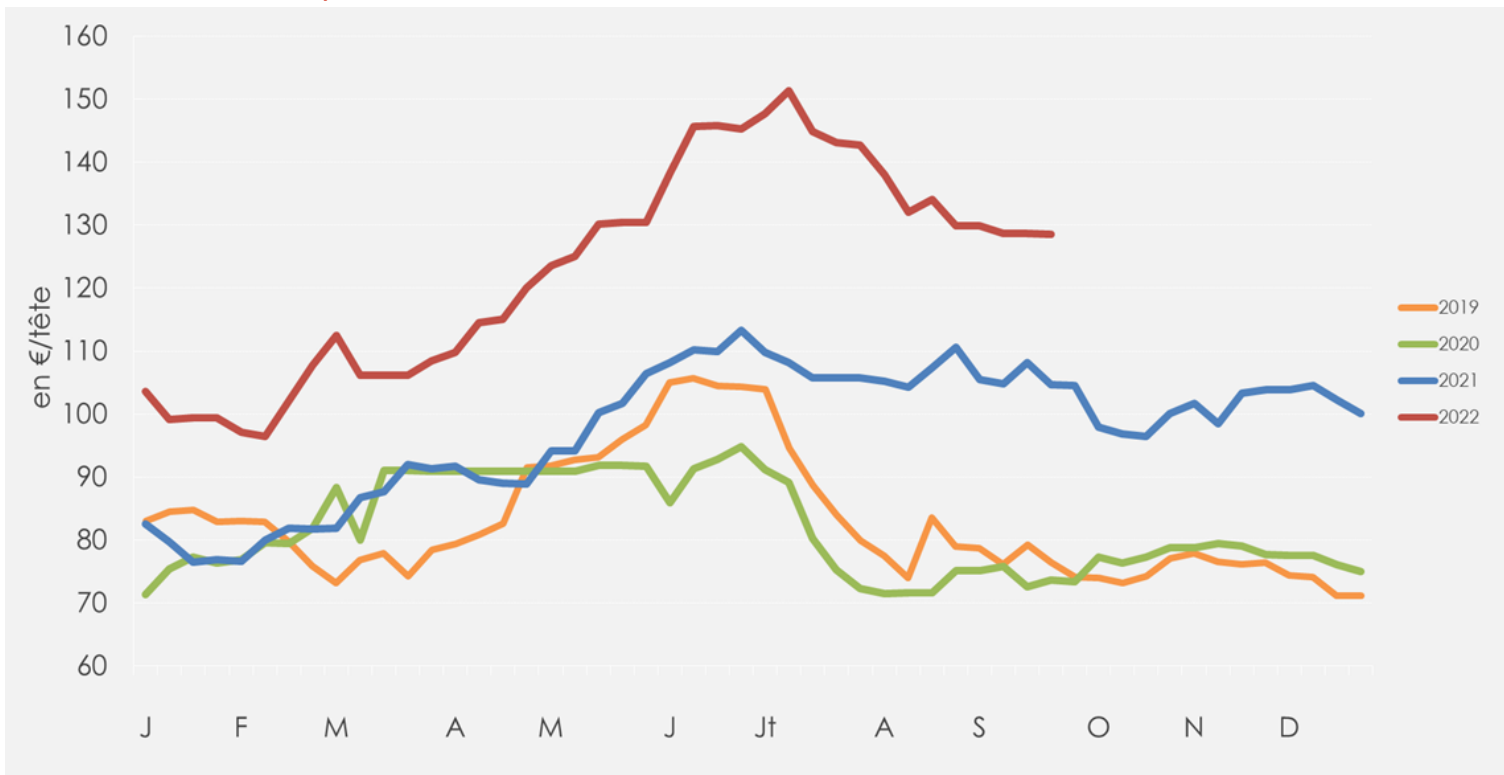

Sem. 39

129 €/tête

👉 +23% /2021 (+24 €) et +74% /2020 (+55€)

👉 cotation quasi stable depuis s35

Pour plus d'infos :

Département Economie

ilona.blanquet@idele.fr