



Construisons ensemble les avenir de l'élevage

Tendances Lait Viande



GRAPHIQUES ET DONNÉES

VEAUX DE BOUCHERIE • VEAUX NOURRISSONS

JANVIER 2023

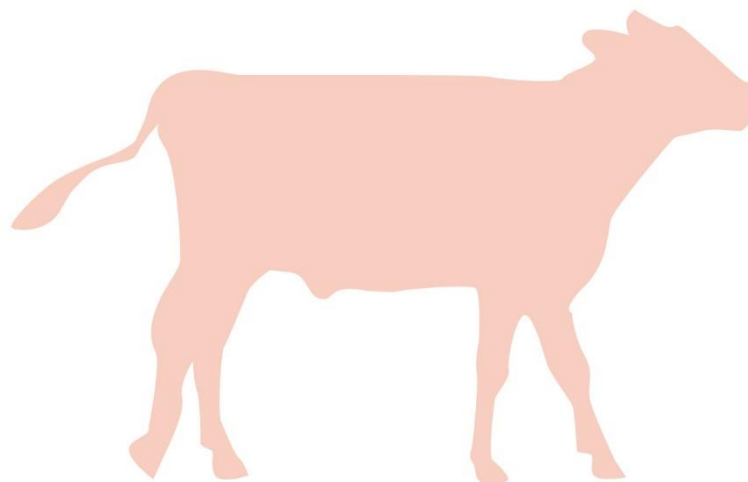

Les points clés du marché des veaux

Veaux de boucherie

- **Les cours du veau gras sont stables en début d'année.**
- **Les cours des matières 1ères lactées se sont repliés**, avec la chute de la demande chinoise. **Le gaz et le pétrole ont également baissé en novembre.**
- **Les abattages reculent nettement en novembre 2022**, comme en octobre.
- **Les abattages néerlandais restent stables en déc**, comparés à **2021**, portés par la RHD européenne dynamique. Les abattages en têtes ont même augmenté, avec des poids carcasse en baisse.

Jeunes veaux laitiers

- **La baisse saisonnière de la cotation est en cours.**
- Sur la nouvelle campagne 2022-2023, **les naissances de veaux de mère laitière** reculent plus vite que sur la précédente campagne.
- **Les exportations de veaux laitiers sont équivalentes en octobre** au record de l'an passé.
- **La cotation espagnole du veau frison est supérieure à celle de l'an passée**, traduisant la demande espagnole pour le veau laitier.



Construisons ensemble les avenir de l'élevage

Tendances Lait Viande

Confédération
Nationale de l'élevage
CNE

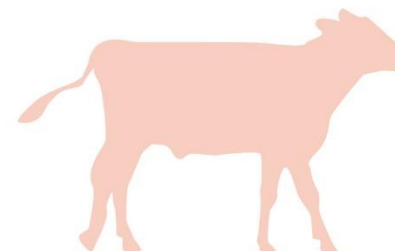

GRAPHIQUES ET DONNÉES

VEAUX DE BOUCHERIE
VEAUX NOURRISSONS

JANVIER 2023

Veaux de boucherie



Cotation du veau rosé clair O élevé en atelier

Source : GEB-Idele d'après FranceAgriMer

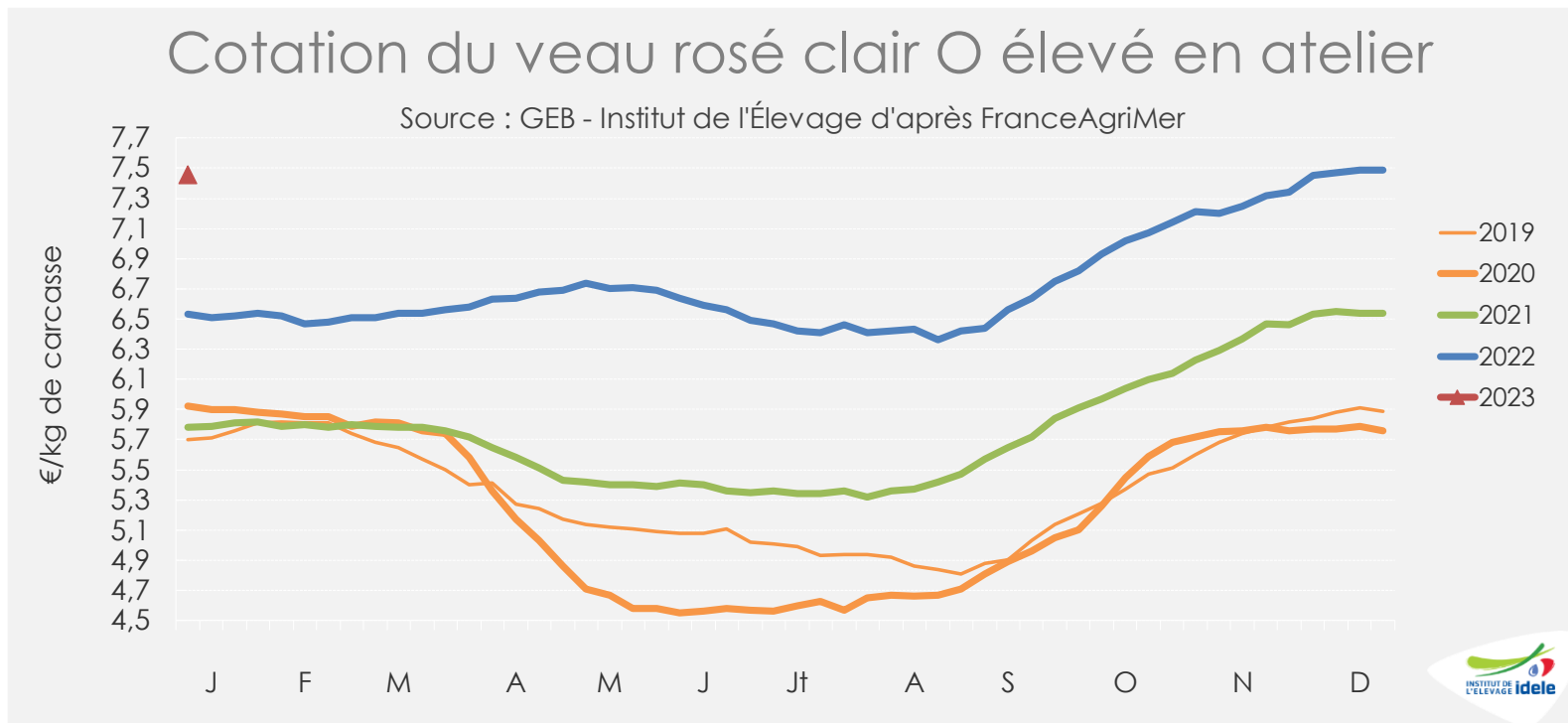

Sem. 1

7,46 €/kg de carcasse

👉 +14% /2022 (+0,93 €) et +29% /2021 (+1,67 €)

👉 +1 cts en 4 semaines

Cotation du veau rosé clair R élevé en atelier

Source : GEB-Idele d'après FranceAgriMer

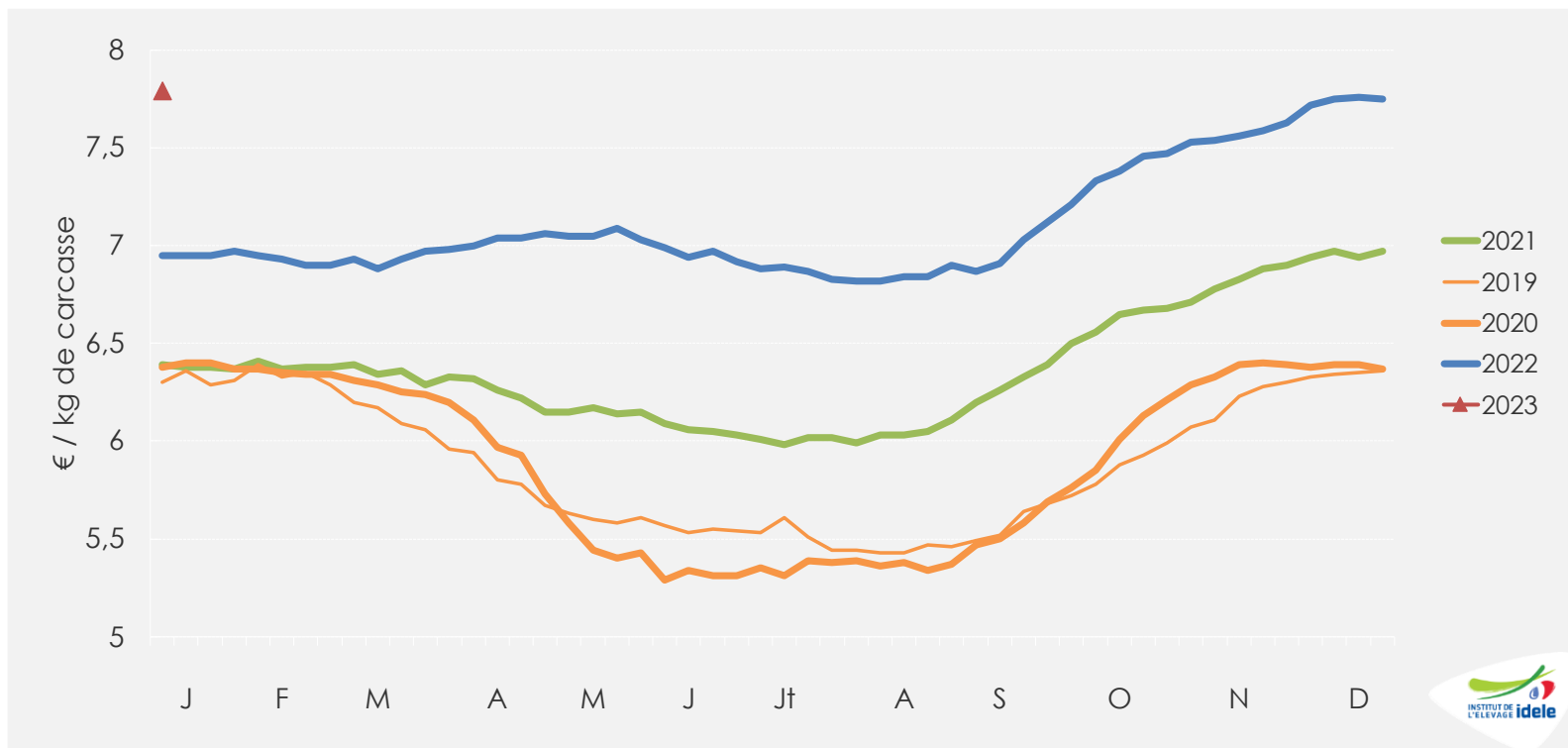

Sem. 1

7,79 €/kg de carcasse

👉 +12% /2022 (+84 cts) et +22% /2021 (+1,41 €)

👉 +7 cts en 4 semaines

Veau sous la mère : moyenne glissante 4 semaines de la cotation du veau rosé clair U élevé au pis

Source : GEB-Idele d'après FranceAgriMer



Moyenne de
s50 à s1

9,36 €/kg carc

soit +6%/2022 (+51 cts) et +7% /2021 (+65 cts)

+4 cts en 4 semaines

Cotations des poudres de lait en France

Source : GEB-Idele d'après ATLA

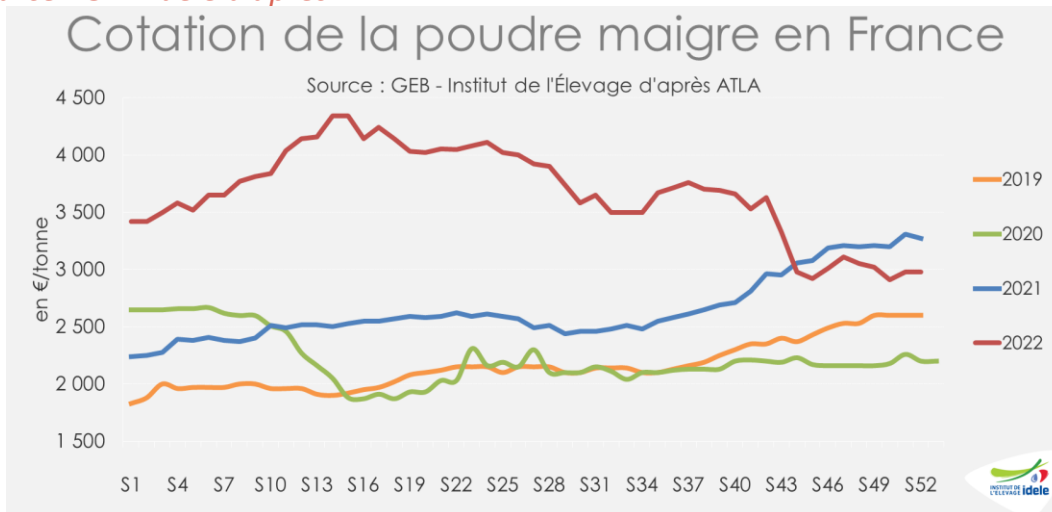

Sem.52

2 980 €/t

👉 -9% /2021 (- 290€)

👉 -13% /sem.1 en 2022

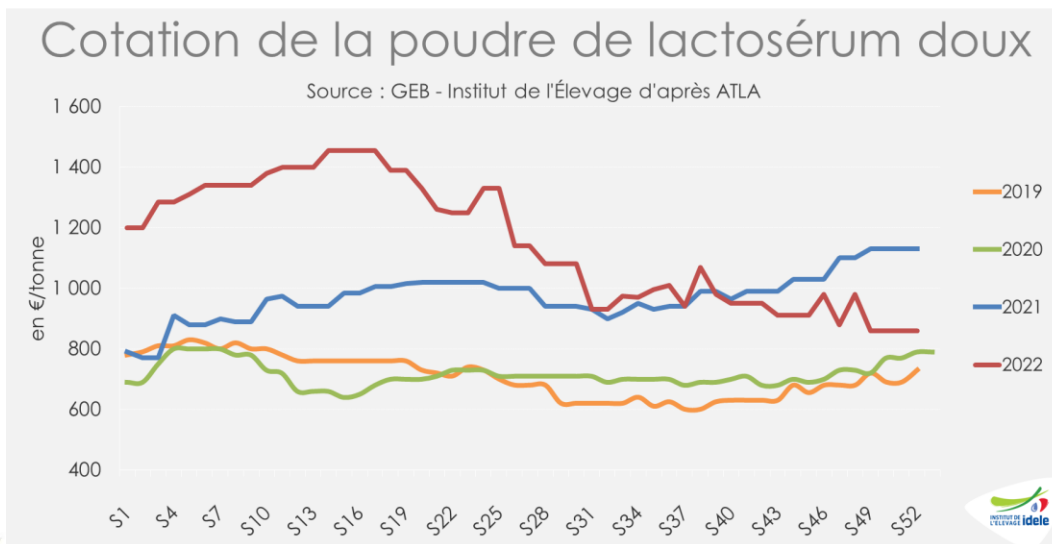

Sem.52

860 €/t

👉 -13% /2021 (- 270€)

👉 -28% / sem.1 en 2022

IPAMPA* aliments d'allaitement pour veaux

*Indice mensuel des prix d'achat des moyens de production agricole
Base 2015, source : GEB-Idele d'après INSEE

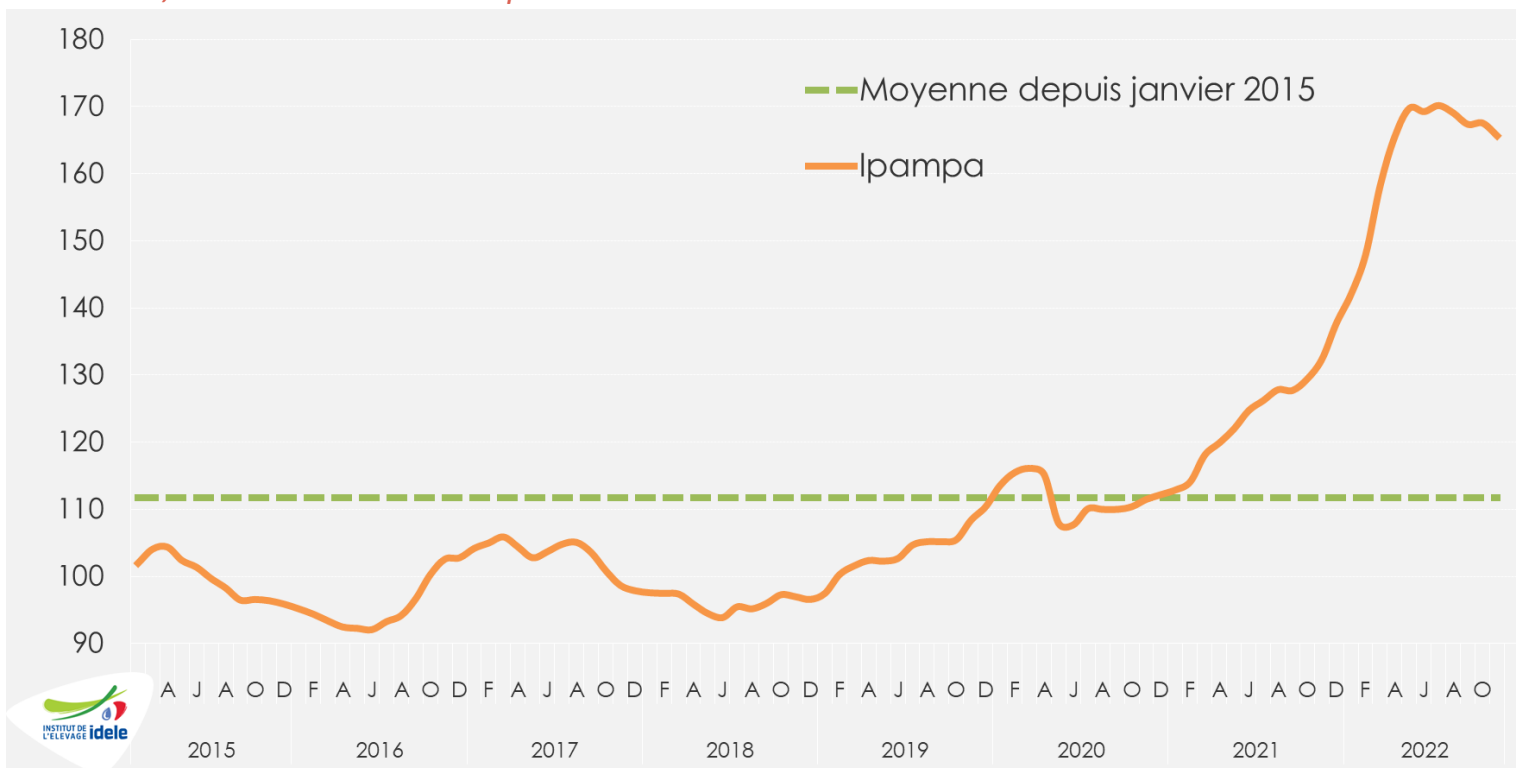

**Novembre
2022**

165,6 points

👉 +25% /2021 et +49% /2020,

👉 +17% /Janv. 2022



Construisons ensemble les avenir de l'élevage

Tendances Lait Viande



IPAMPA* autres aliments pour veaux

*Indice mensuel des prix d'achat des moyens de production agricole
Base 2015, source : GEB-Idele d'après INSEE

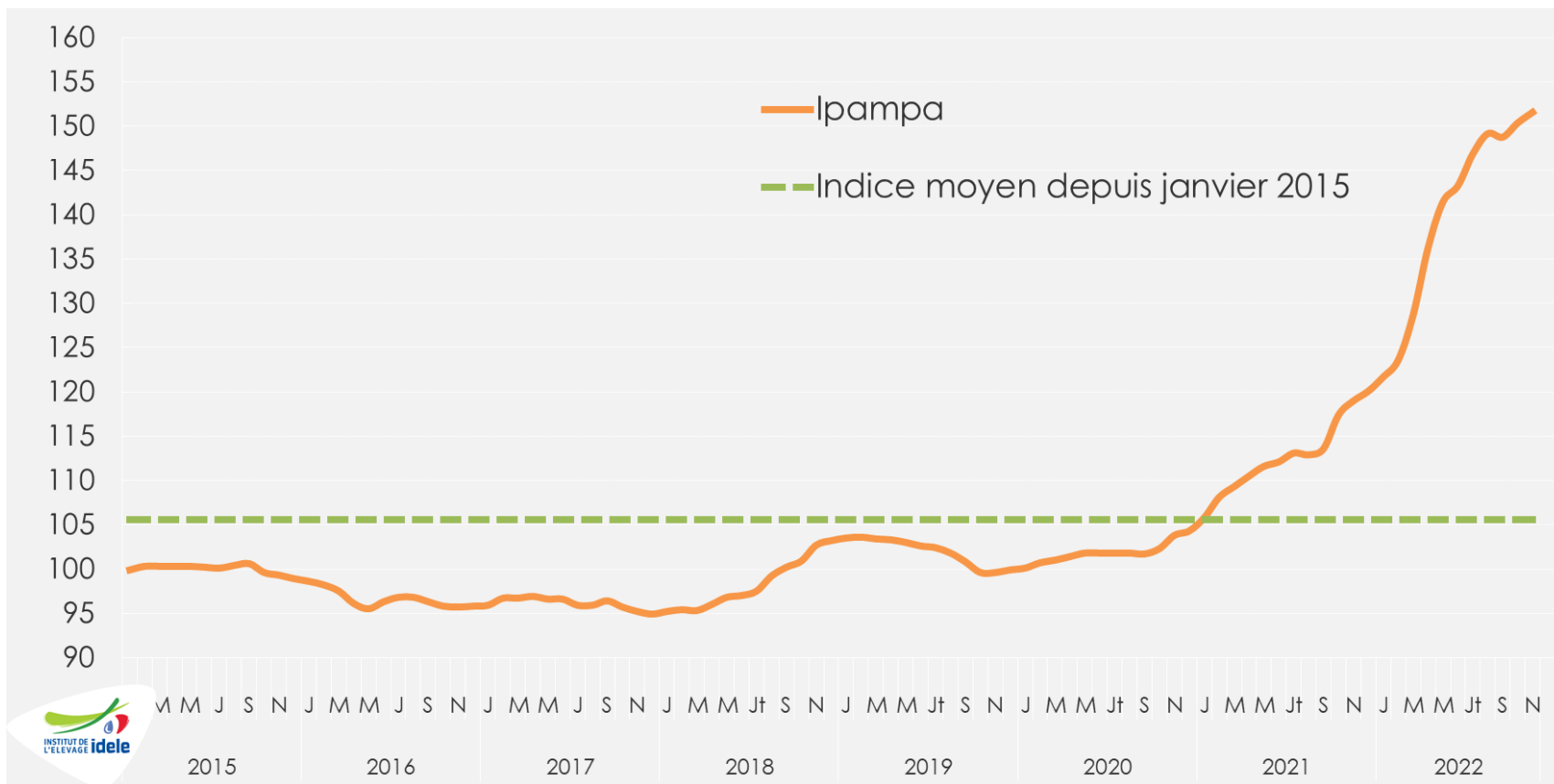

**Novembre
2022**

151,6 points

👉 +27% /2021 et +46% /2020

👉 +25% /Janv. 2022



Construisons ensemble les avenirs de l'élevage

Tendances Lait Viande



IPAMPA* gaz

*Indice mensuel des prix d'achat des moyens de production agricole
Base 2015, source : GEB-Idele d'après INSEE

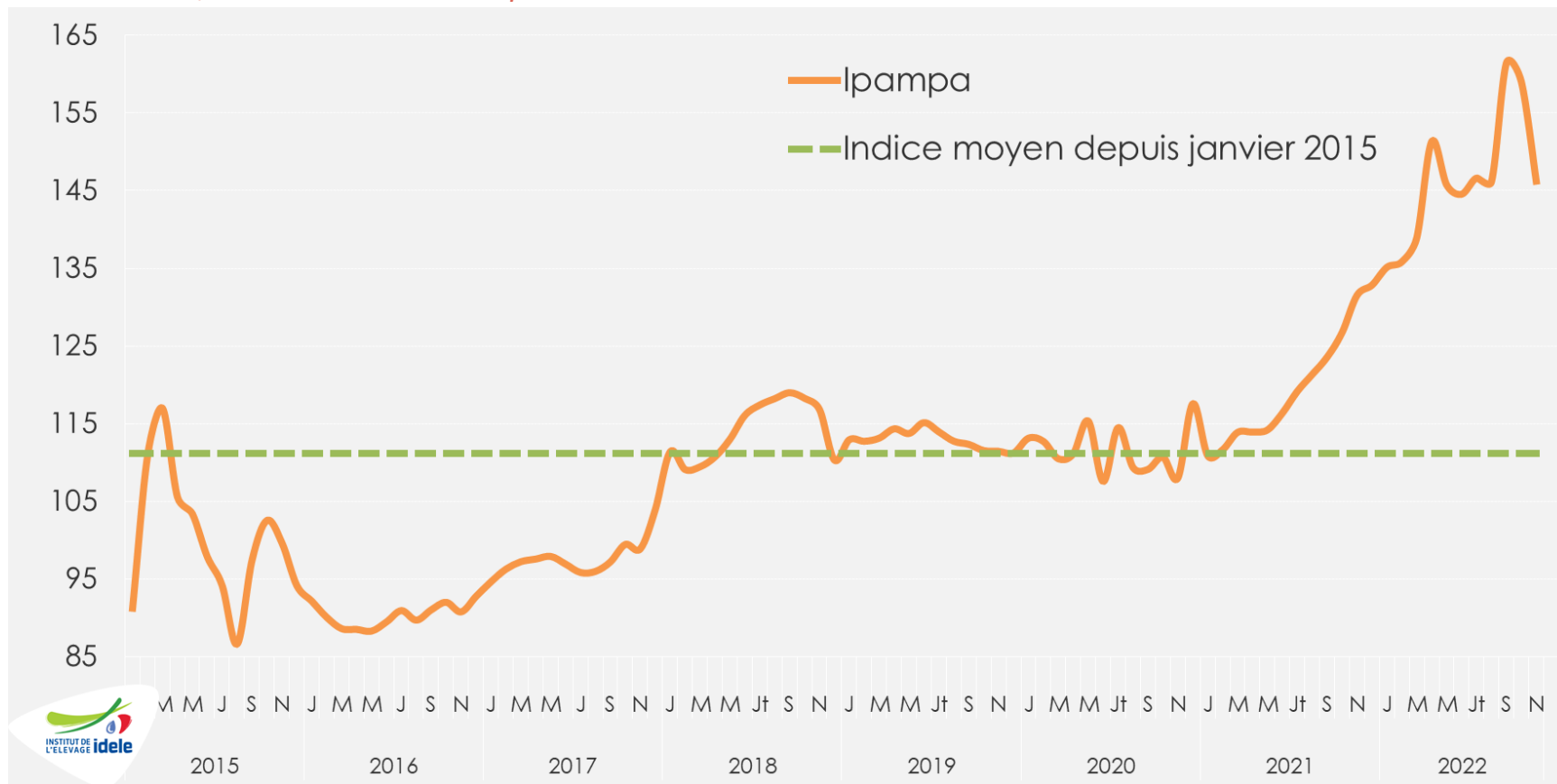

**Novembre
2022**

146,2 points

👉 +11% /2021 et +35% /2020

👉 +8% /Janv. 2022



Construisons ensemble les avenir de l'élevage

Tendances Lait Viande



Cours du pétrole et gaz en Europe

Source : GEB-Idele d'après Banque Mondiale

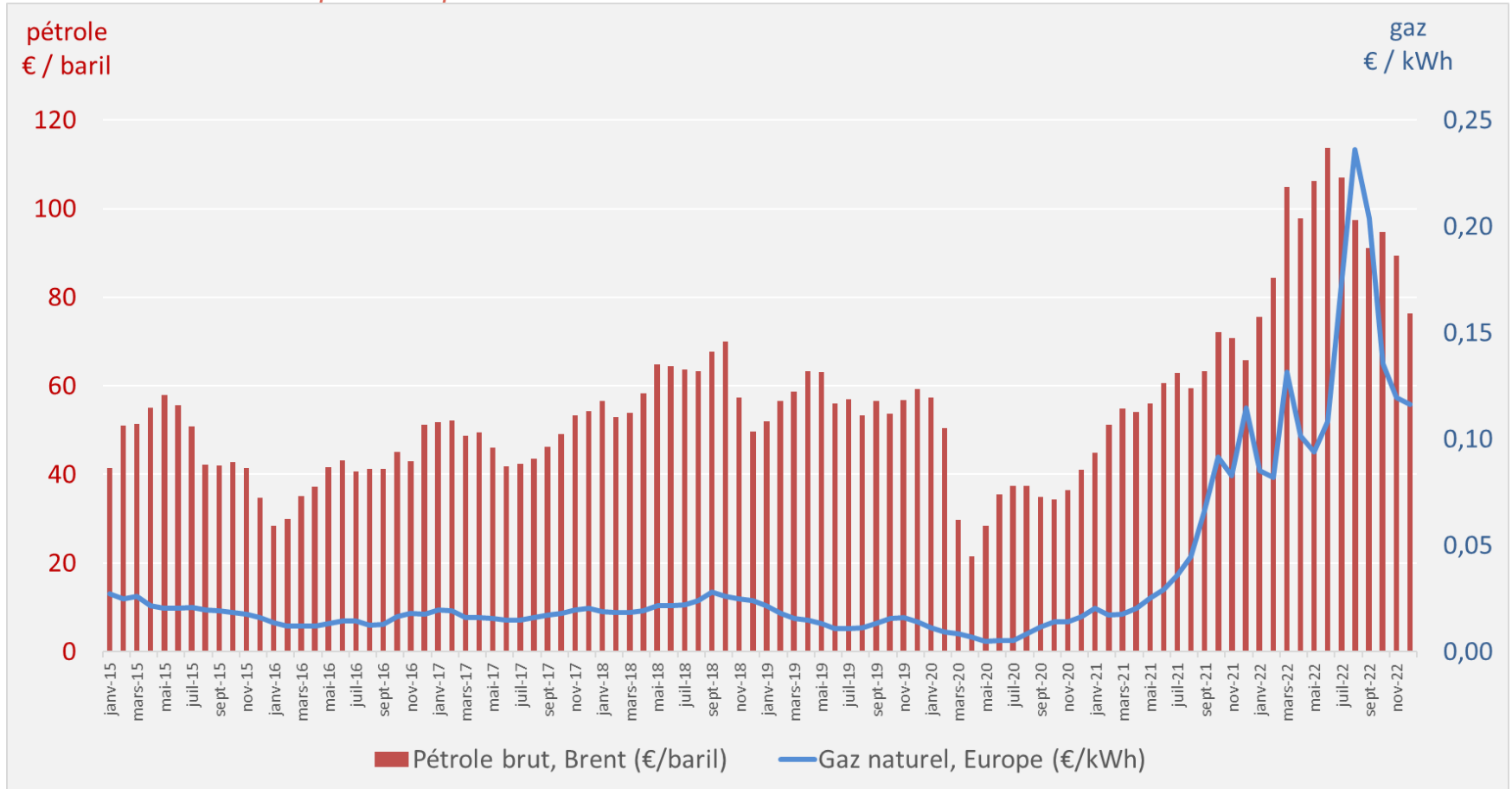

Dec. 2022

76 €/baril de Brent (mer du Nord)

👉 soit +16% /2021 et +86% /2020

👉 -14% en un mois

Abattages bruts de veaux gras (en têtes)

Source : GEB-Idele d'après Normabev

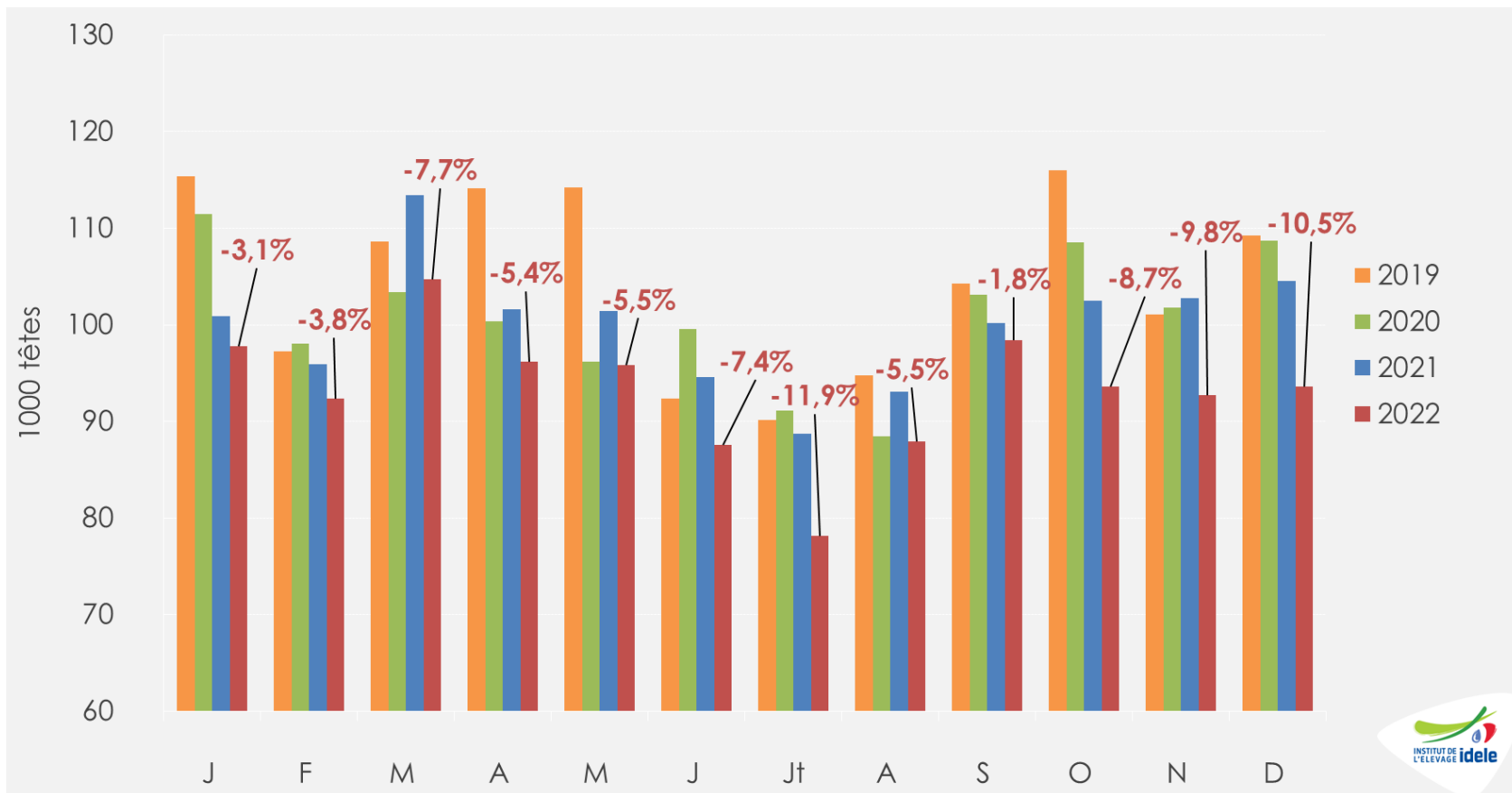

Décembre 2022 ➡ **94 000 têtes**, soit -10,5% /2021 (-11 000 têtes) et -14% /2020

Janv.-Déc. 2022 ➡ **1 120 000 têtes**, soit -6,7% /2021 (-81 000 têtes) -7,6% /2020

Abattages bruts de veaux gras (en téc)

Source : GEB-Idele d'après Normabev

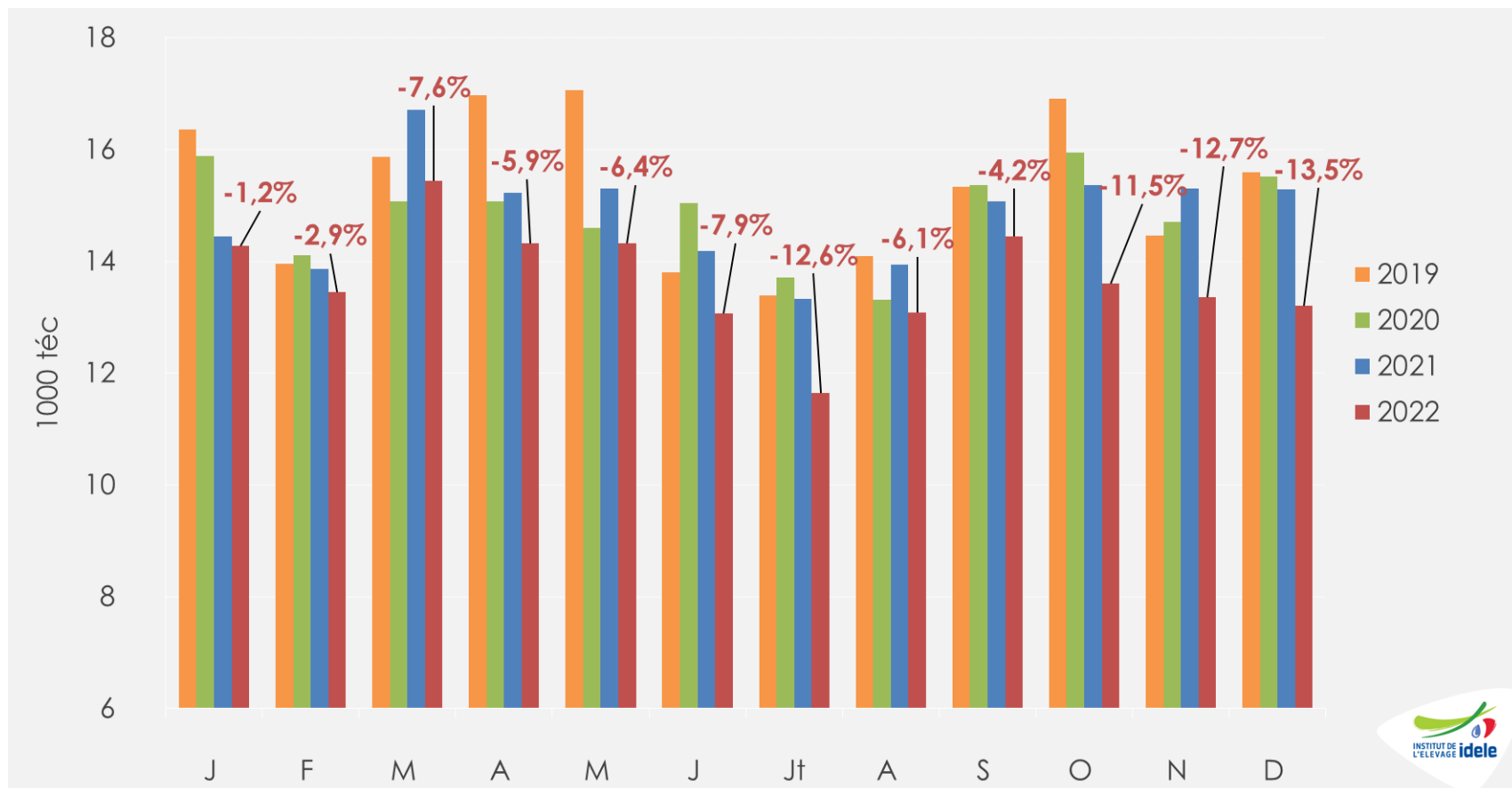

Décembre 2022

👉 **13 000 téc**, soit -13% /2021 (-2 100 téc) et -15% /2020

Janv.-Déc. 2022

👉 **164 000 téc**, soit -7,7% /2021 (-14 000 téc) et -7,9% /2020

Poids carcasse moyen des veaux gras abattus en France

Source : GEB-Idele d'après SPIE Normabev

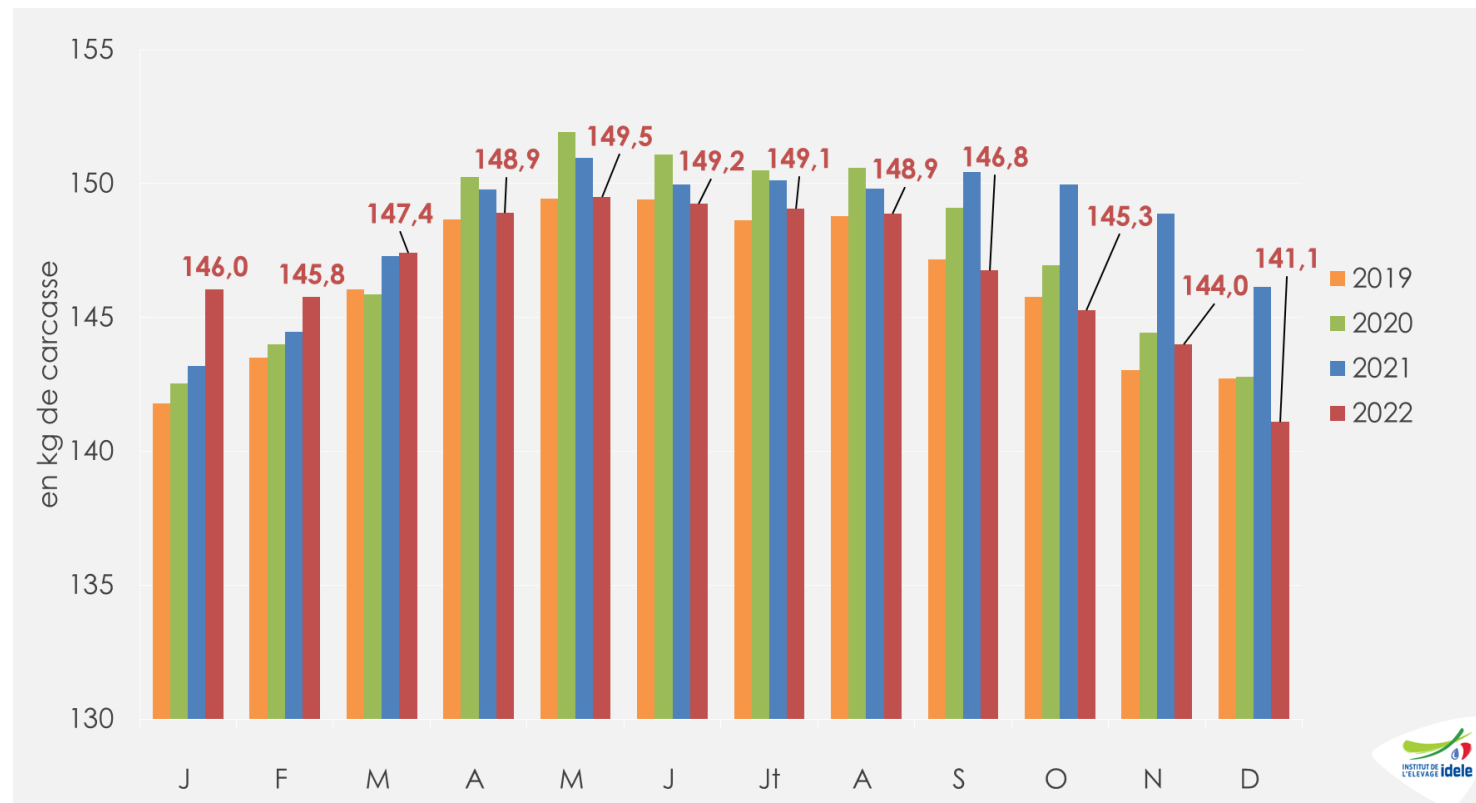

Décembre 2022 ➡ **144,1 kg**, soit -5,0 kg /2021 et -1,7 kg /2020

Janv.-Déc. 2022 ➡ **147 kg**, soit -1,6 kg /2021 et -0,6 kg /2020

Age moyen à l'abattage des veaux gras

Source : GEB-Idele d'après SPIE Normabev

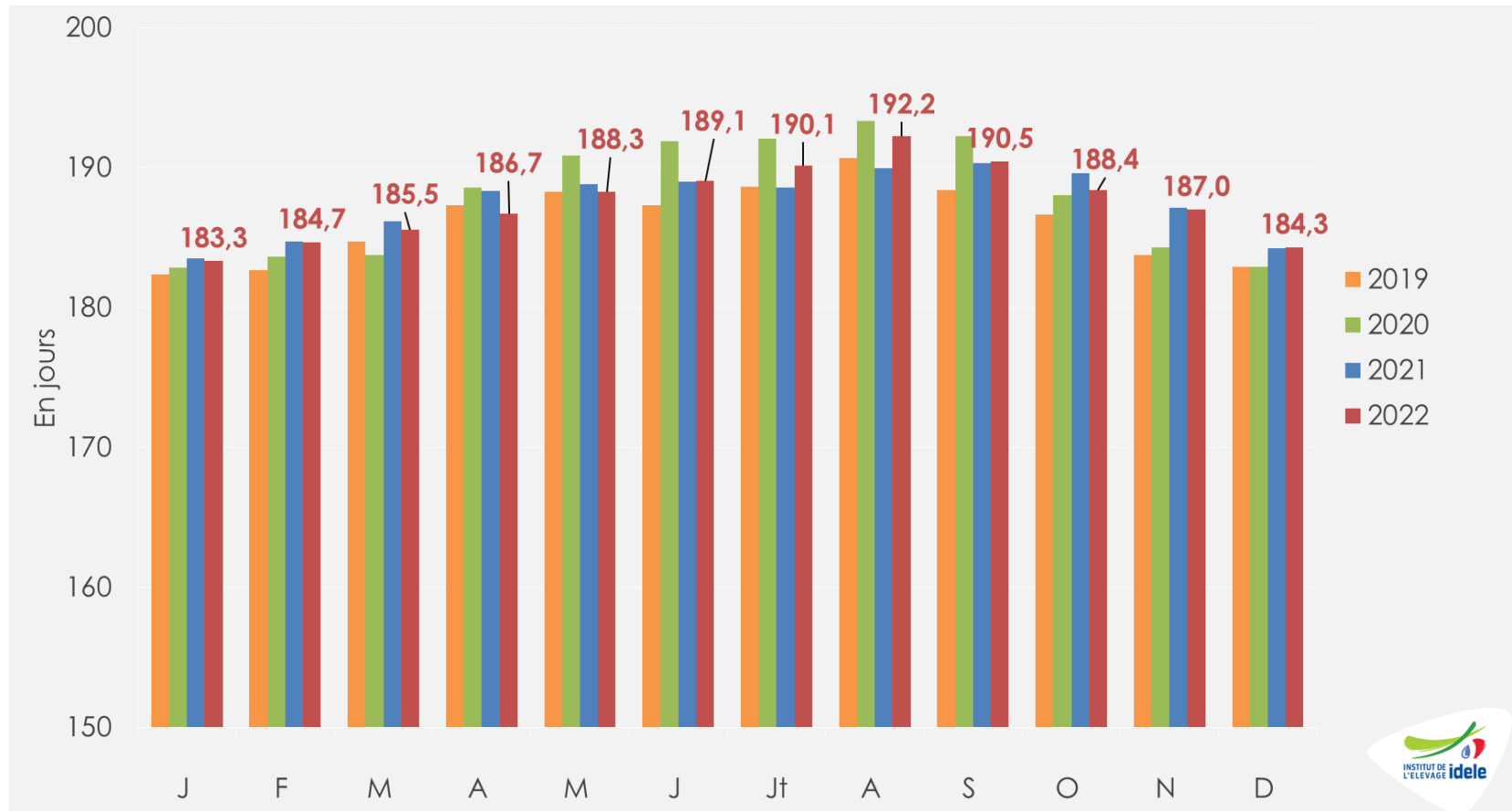

Décembre 2022 ➔ **184,3 jours**, soit +0,1 jr /2021 et +1,4 jr /2020

Janv.-Déc. 2022 ➔ **187 jours**, soit = /2021 et -0,3 jr /2020

Cotation du veau de boucherie pie-noir néerlandais

Source : GEB-Idele d'après De Kalverhouder

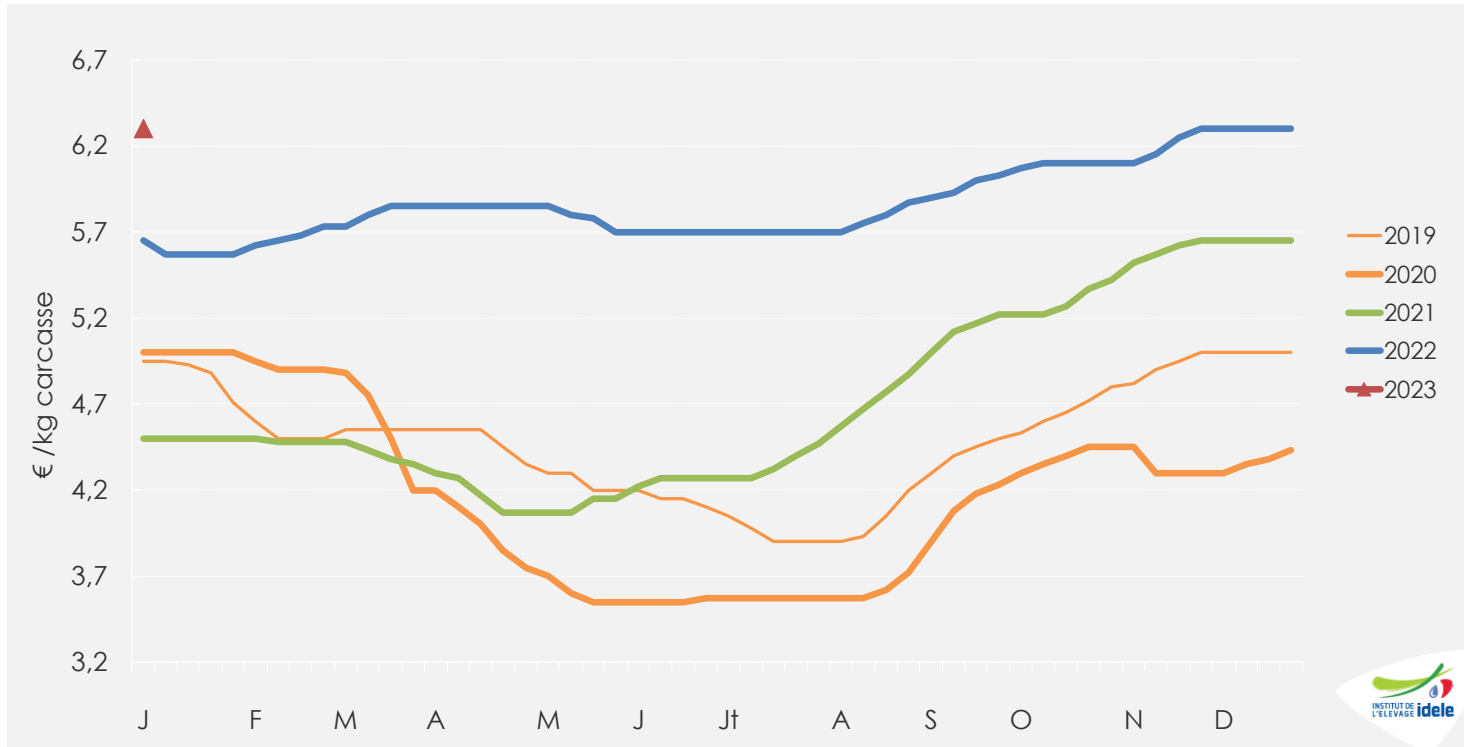

Sem. 1

6,30 €/kg de carcasse

👉 +12% /2022 (+65 cts) et +40% /2021

👉 +stable sur 4 semaines

Abattages de veaux aux Pays-Bas (en téc)

Source : GEB-Institut de l'Élevage d'après Eurostat

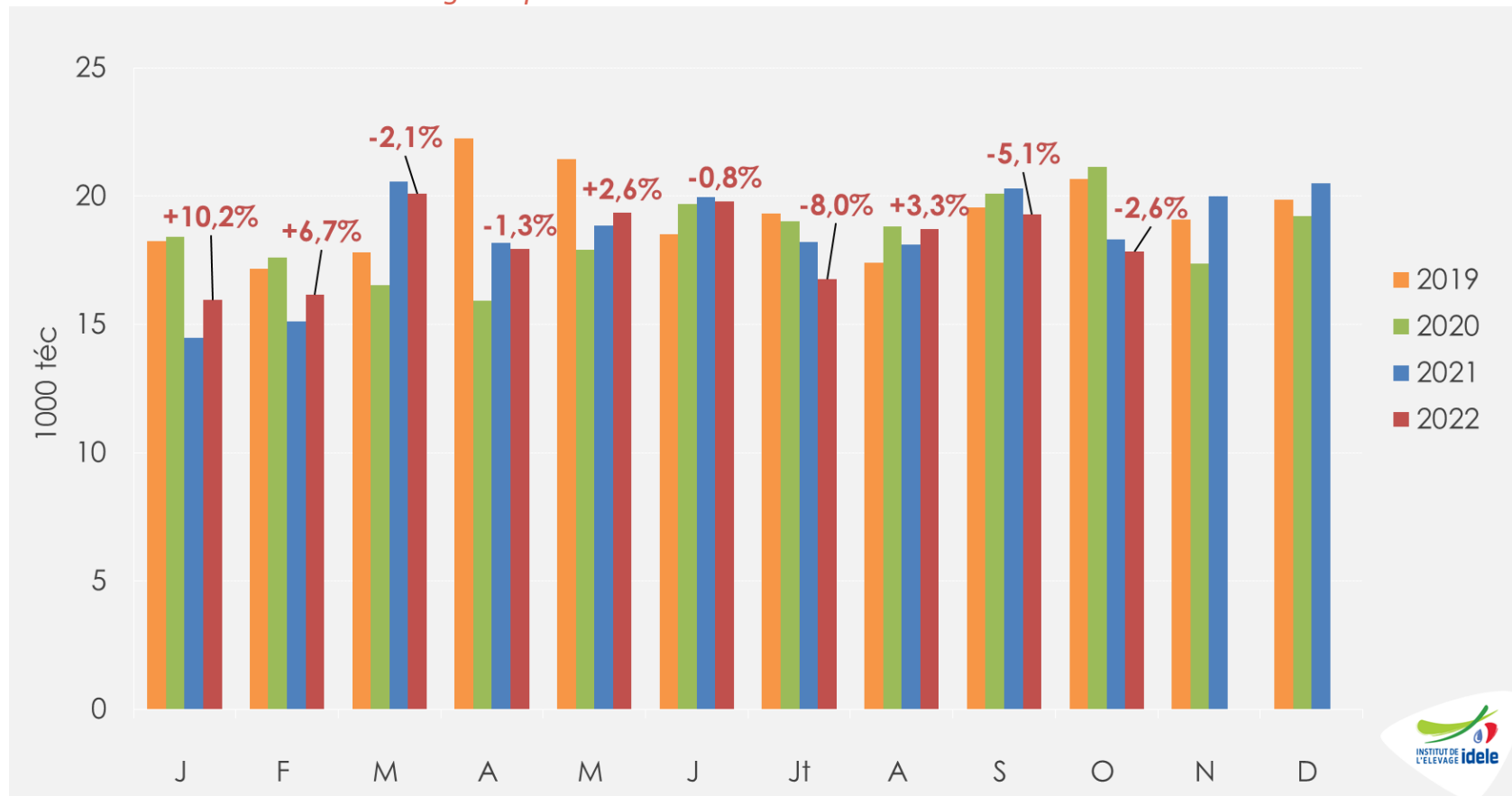

Octobre 2022 ➡ 18 000 téc, soit -2,6% /2021 et -16% /2020

Janv.-Oct. 2022 ➡ 182 000 téc, soit = /2021 et -1,8% /2020

Abattages de veaux aux Pays-Bas (en têtes)

Source : GEB-Institut de l'Élevage d'après Eurostat

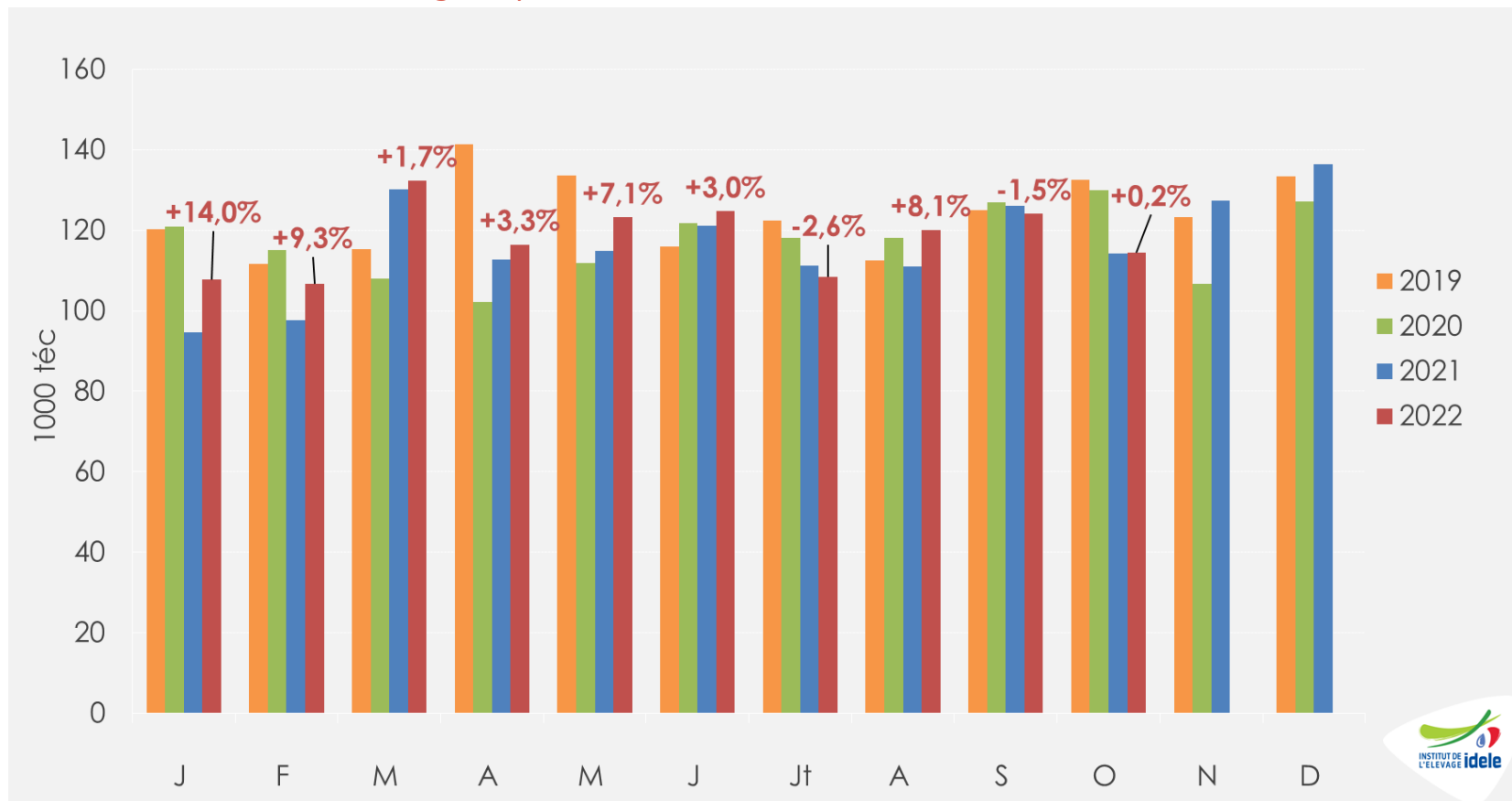

Octobre 2022 ➡ 114 000 têtes, soit +0,2% /2021 et -12% /2020

Janv.-Oct. 2022 ➡ 1 178 000 têtes, soit +3,9% /2021 et +0,5% /2020



Construisons ensemble les avensirs de l'élevage

Tendances Lait Viande

Confédération
Nationale de l'élevage
CNE

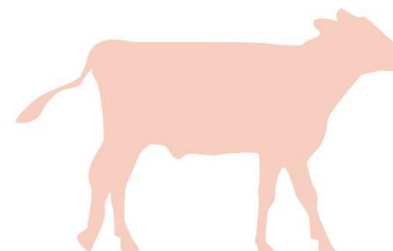

GRAPHIQUES ET DONNÉES

VEAUX DE BOUCHERIE
VEAUX NOURRISSONS

JANVIER 2023

Veaux nourrissons



Cotation du veau mâle type lait de 45-50kg

Source : GEB-Idele d'après FranceAgriMer

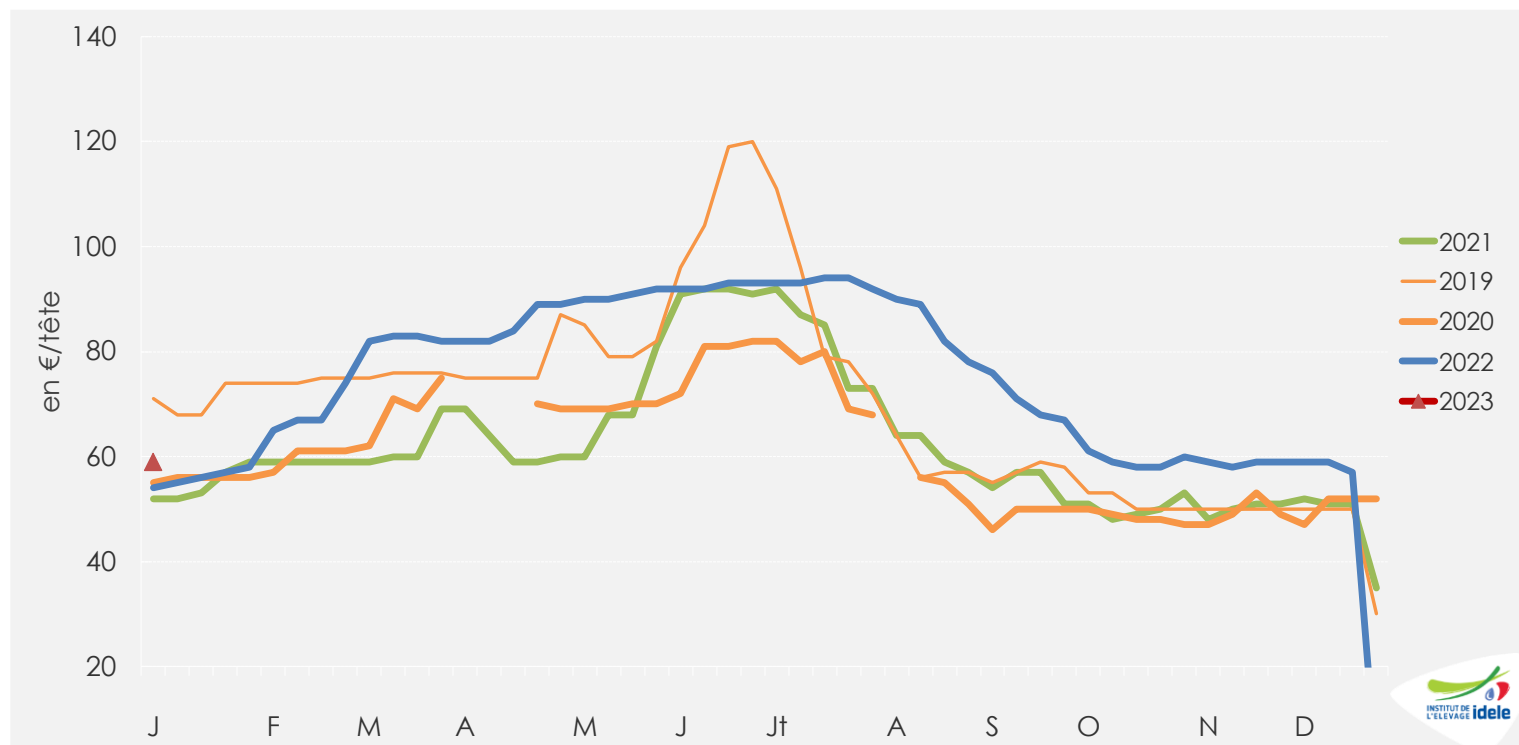

Sem. 1

59 €/tête,

👉 +9,3% /2022 (+5 €) et +13,5% /2021 (+7 €)

👉 stable sur 4 semaines

Naissances de veaux de mère laitière

Source : GEB-Idele d'après SPIE-BDNI

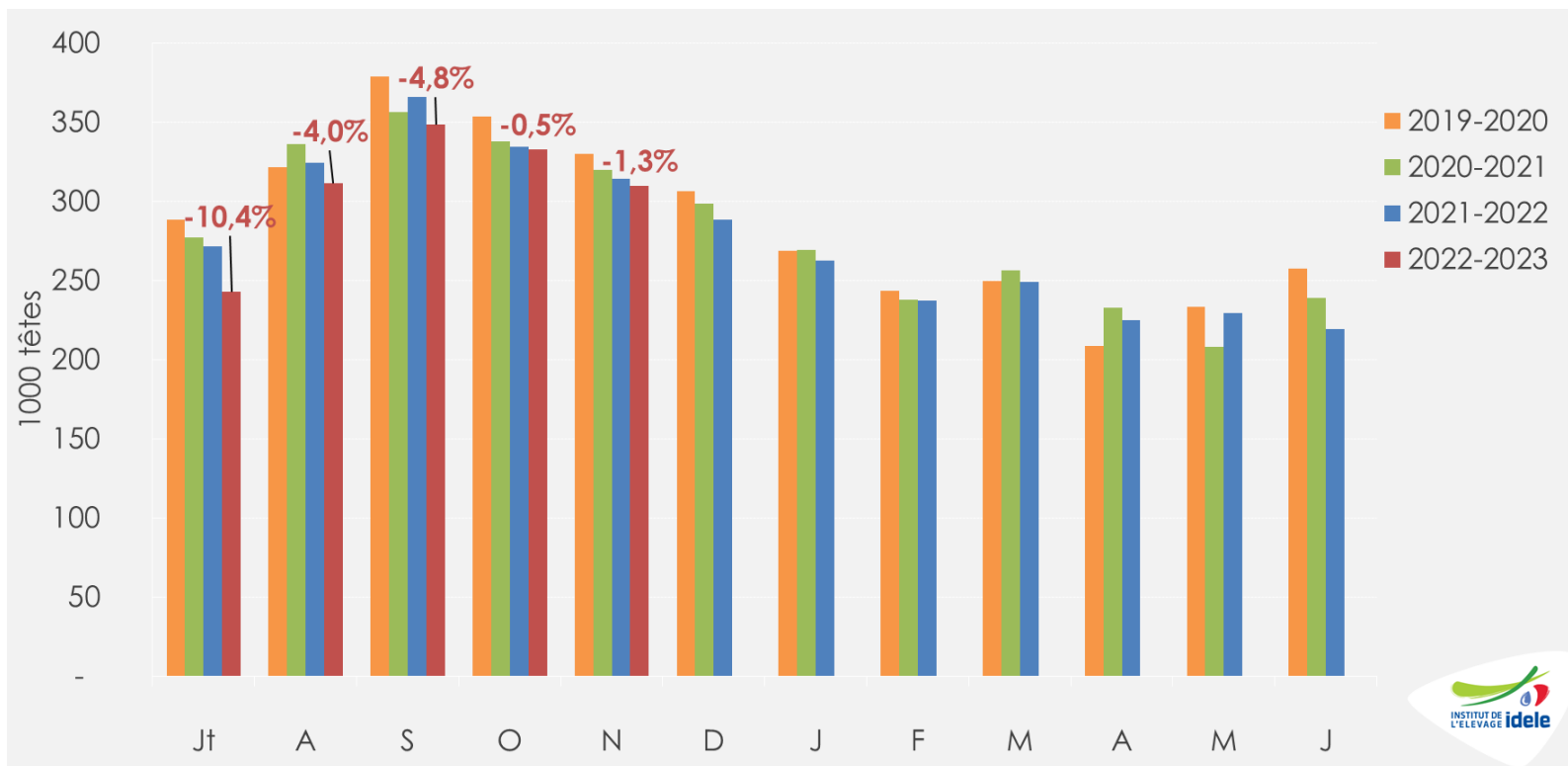

Novembre 2022

👉 **310 000 naissances**

-4 000 têtes soit -1,3% /2021
Et -3,1% /2020

Cumul campagne 2022-23

👉 **1 823 000 naissances**

-76 000 têtes soit -4,0% /2021-22
Et -5,4% /2020-21

Cumul 2022

👉 **2 969 000 naissances**

-85 000 têtes soit -2,8% /2021
Et -3,9% /2020



Construisons ensemble les avenirs de l'élevage

Tendances Lait Viande



Envois moyens hebdomadaires de veaux de mère laitière (<2 mois)

Source : GEB-Idele d'après SPIE-BDNI

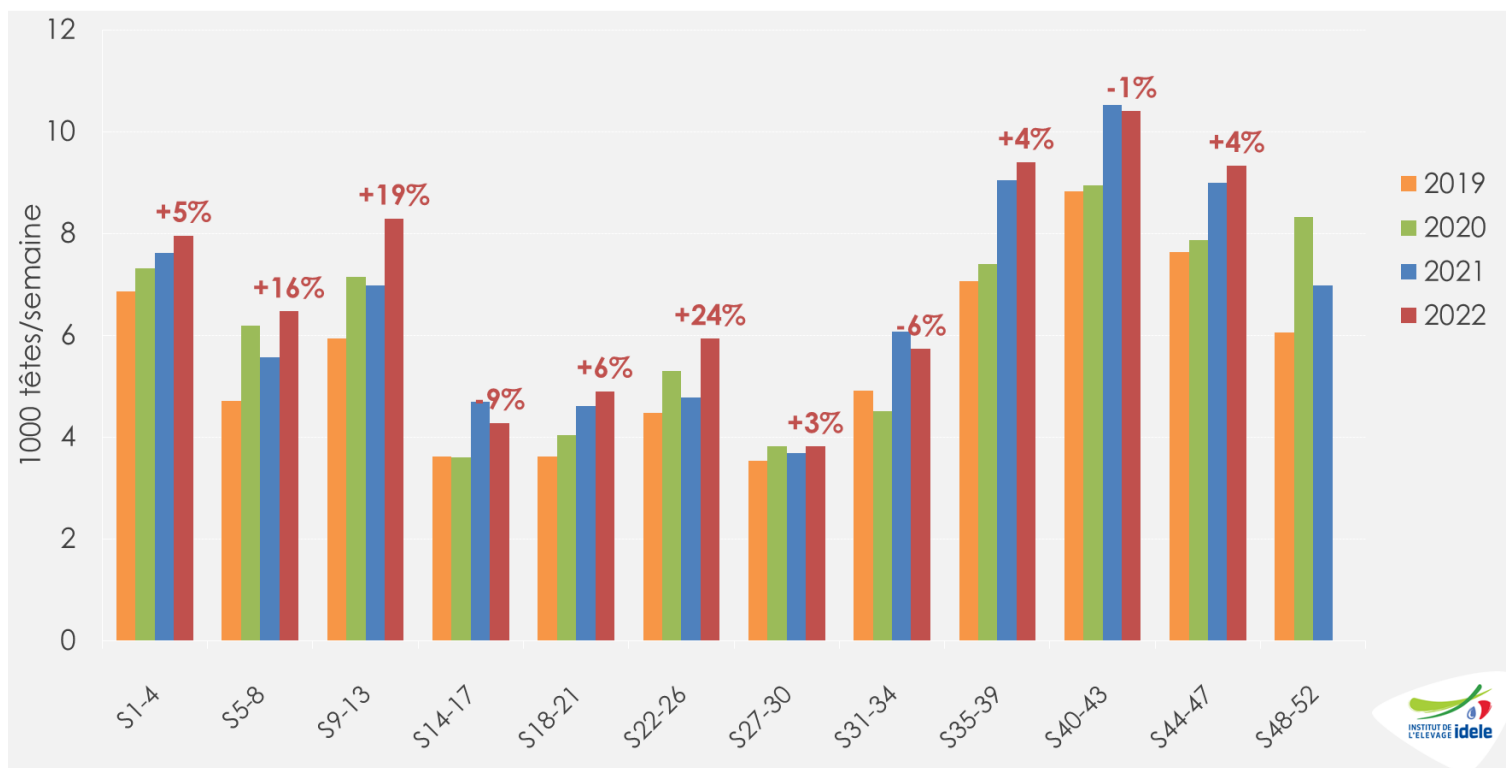

s44 à s47 (~nov.)

👉 **37 000 têtes**, soit +4% /2021 (+1 300 têtes) et +19% /2020

CUMUL s1 à s50

👉 **363 000 têtes**, soit +6% /2021 et +16% /2020

Envois français de veaux (<160 kg), en cumul de janvier à octobre

Source : GEB-Idele d'après Douanes françaises

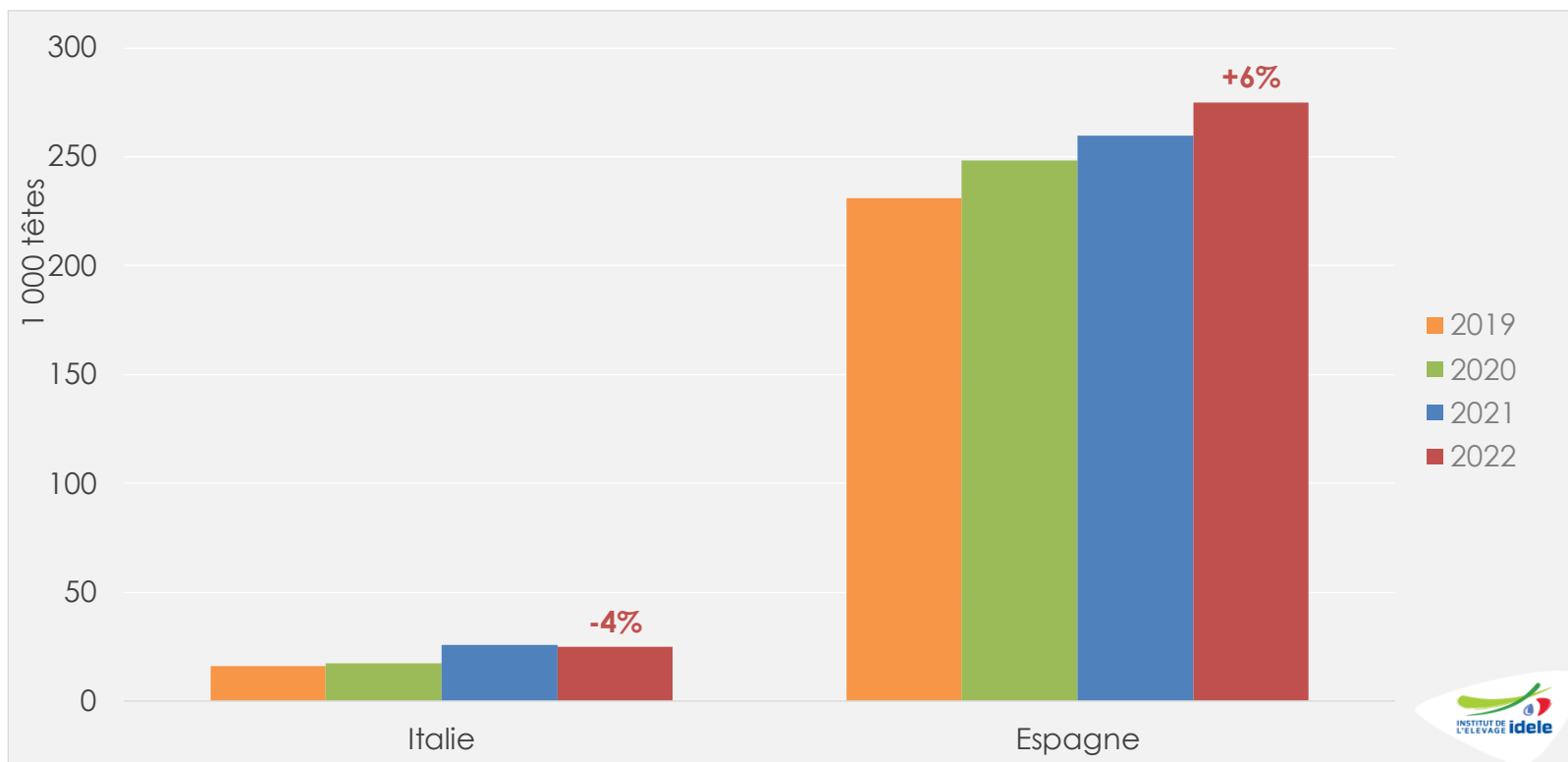

Janv-oct.
2022

- 👉 278 000 têtes vers l'Espagne, soit +6% /2021 et +11% /2020
- 👉 25 000 têtes vers l'Italie, soit -4% /2021 et +45% /2020

Cotation espagnole du veau frison de moins d'un mois

Source : GEB-Idele d'après MAPA

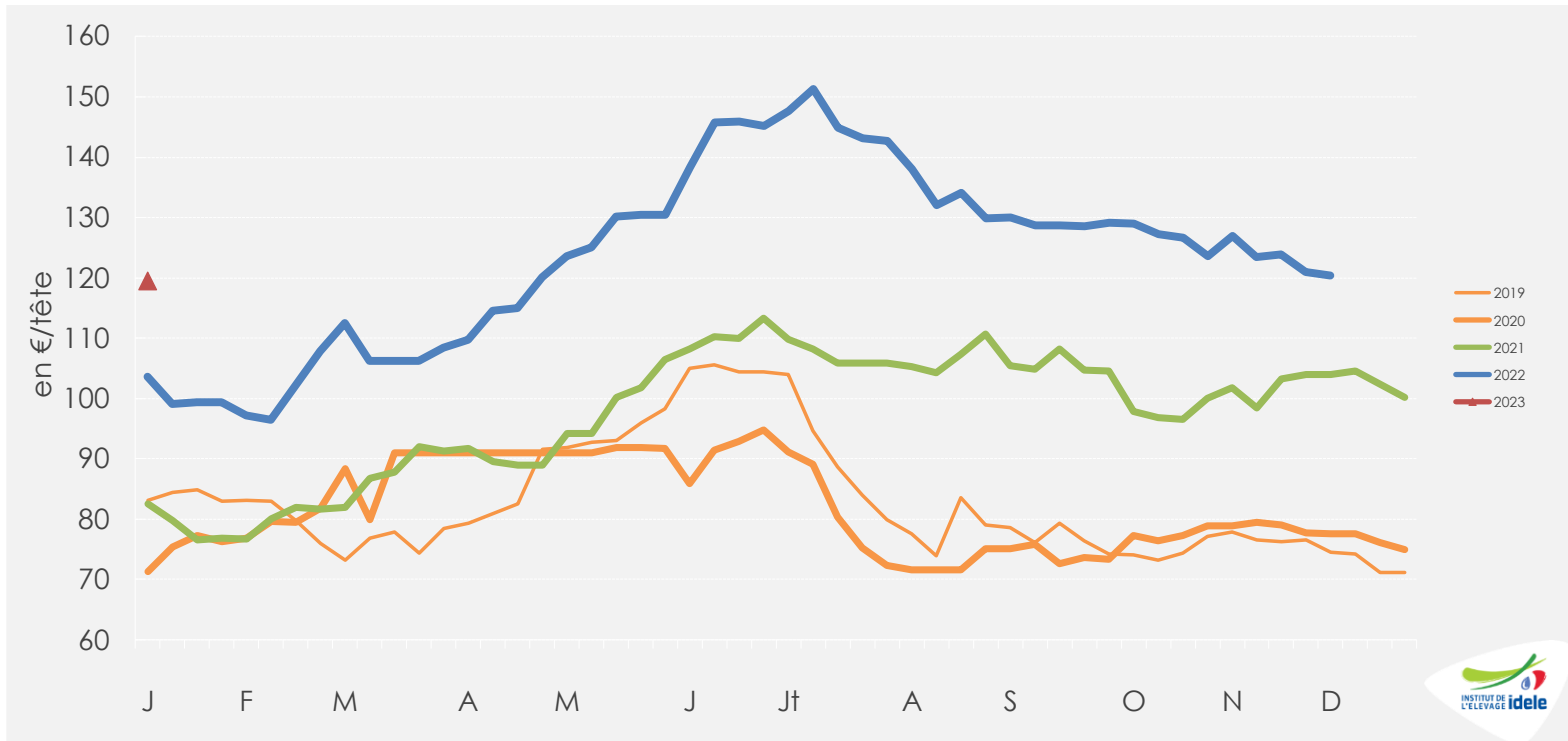

Sem. 1

119 €/tête

👉 +15% /2022 (+16 €) et +45% /2021 (+37 €)

👉 -1 € en 4 semaines

Pour plus d'infos :

Département Economie

ilona.blanquet@idele.fr

maximin.bonnet@idele.fr