



Construisons ensemble les avenir de l'élevage

# Tendances Lait Viande

Confédération  
Nationale de l'Élevage  
**CNE**

GRAPHIQUES ET DONNÉES

VEAUX DE BOUCHERIE • VEAUX NOURRISSONS

MARS 2023

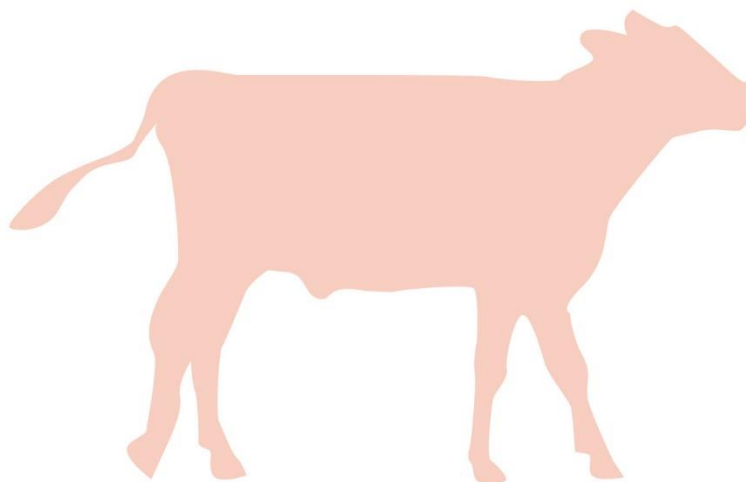

# Les points clés du marché des veaux

## Veaux de boucherie

- Les cours des veaux gras étaient **stables à un niveau élevé** en février et début mars.
- Les **abattages ont nettement reculé en février**, en nombre de têtes et en volume de viande, conséquence de l'arrêt de plusieurs petits intégrateurs.
- Les **poids carcasse** étaient également en **recul** en février.
- Les cours des **matières premières lactées restaient orientés à la baisse**, de même que les **prix de l'énergie**. Les prix des **aliments fibreux** étaient en **hausse mesurée**.
- Aux **Pays-Bas**, la **production de viande de veau** était en **recul** en 2022, du fait d'un second semestre moins dynamique que le premier.

## Jeunes veaux laitiers

- Après un démarrage rapide en janvier, le **prix des jeunes veaux laitiers a augmenté plus faiblement** en février et début mars.
- En janvier 2023, les **naissances de veaux laitiers reculaient** à nouveau, dans le sillage de la décapitalisation.
- Les **exportations de veaux laitiers restaient en hausse** sur un an en janvier, conséquence du dynamisme des achats espagnols.
- Sur l'année 2022, les **exportations de veaux toutes races confondues vers l'Espagne** ont augmenté de +6%.
- Le **prix des veaux frisons espagnols** était toujours en hausse en février.



Construisons ensemble les avenir de l'élevage

**Tendances** Lait Viande

Confédération  
Nationale de l'élevage  
**CNE**

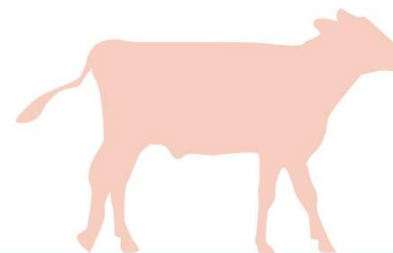

GRAPHIQUES ET DONNÉES

VEAUX DE BOUCHERIE  
VEAUX NOURRISSONS

MARS 2023

# Veaux de boucherie



# Cotation du veau rosé clair O élevé en atelier

Source : GEB-Idele d'après FranceAgriMer

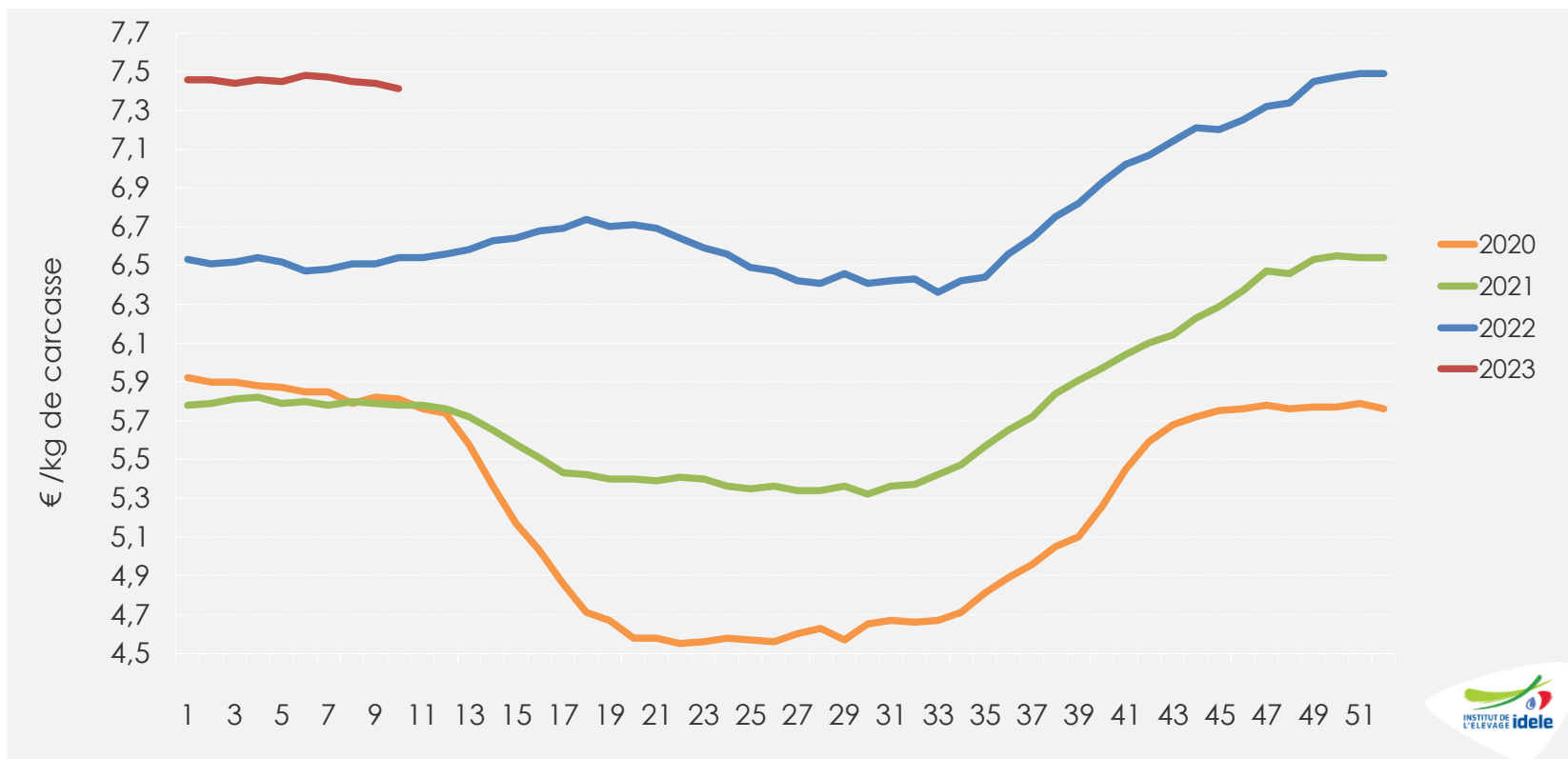

Sem. 10

**7,41 €/kg de carcasse**

👉 +13% /2022 (+87 cts) et +28% /2021 (+1,62 €)

👉 -7 cts en 4 semaines

# Cotation du veau rosé clair R élevé en atelier

Source : GEB-Idele d'après FranceAgriMer

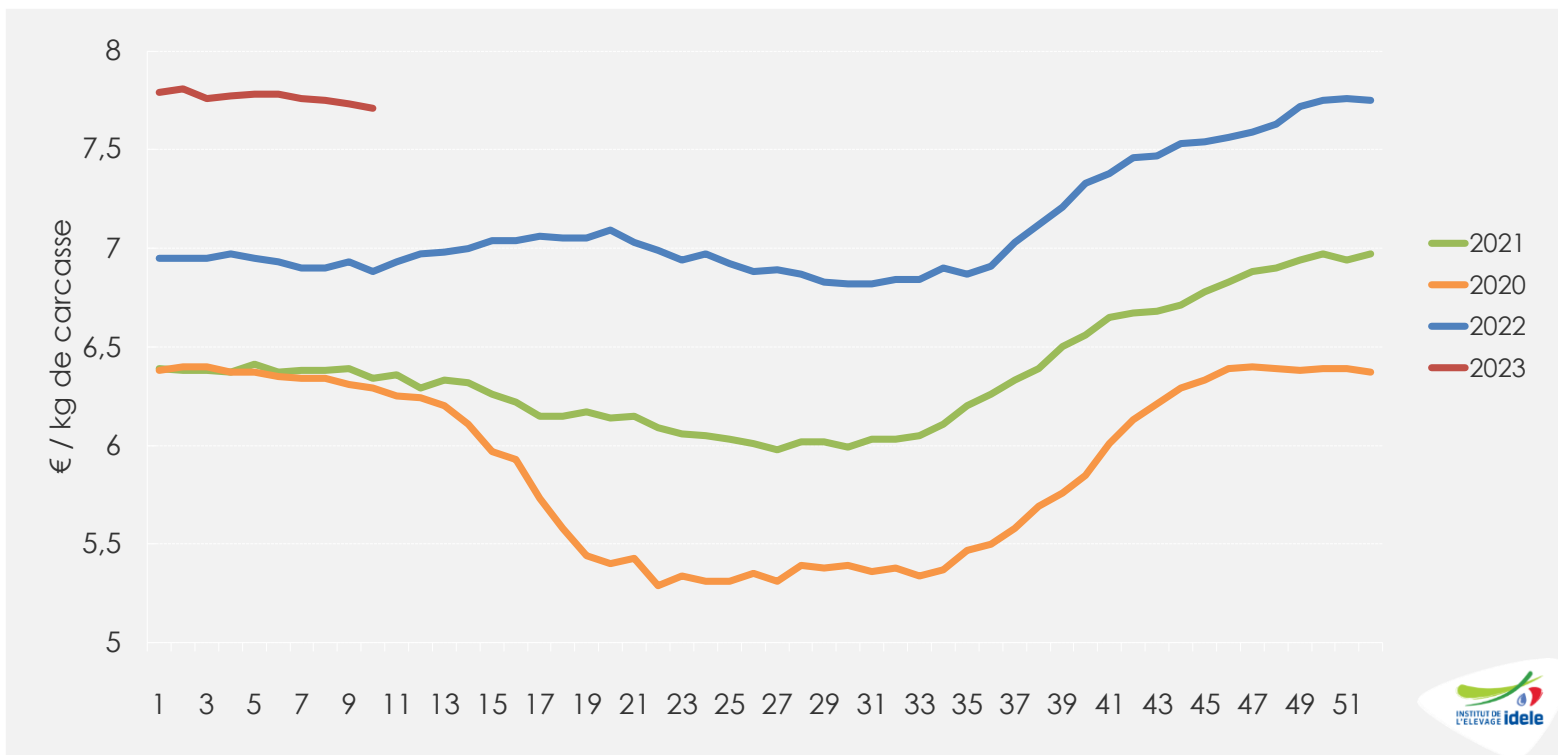

Sem. 10

**7,71 €/kg de carcasse**

👉 +12% /2022 (+83 cts) et +21% /2021 (+1,32 €)

👉 -7 cts en 4 semaines

# Veau sous la mère : moyenne glissante 4 semaines de la cotation du veau rosé clair U élevé au pis

Source : GEB-Idele d'après FranceAgriMer



Moyenne de s7 à s10

**9,28 €/kg de carcasse**

soit +7% /2022 (+60 cts) et +%74 /2021 (+61 cts)

-8 cts en 4 semaines

# Cotations des poudres de lait en France

Source : GEB-Idele d'après ATLA

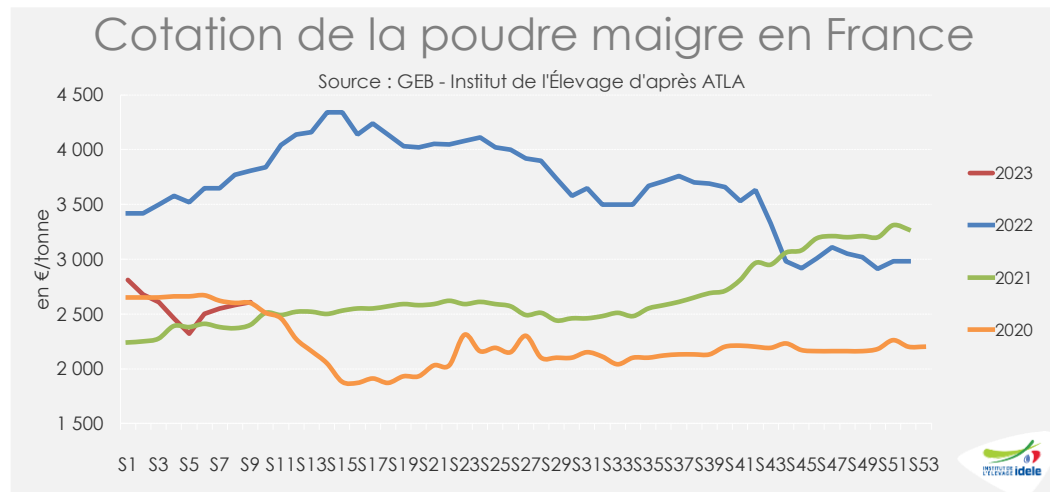

Sem. 9

**2 610 €/t**

- 31% /2022 (- 1 200 €)
- 7% /sem.1 en 2023

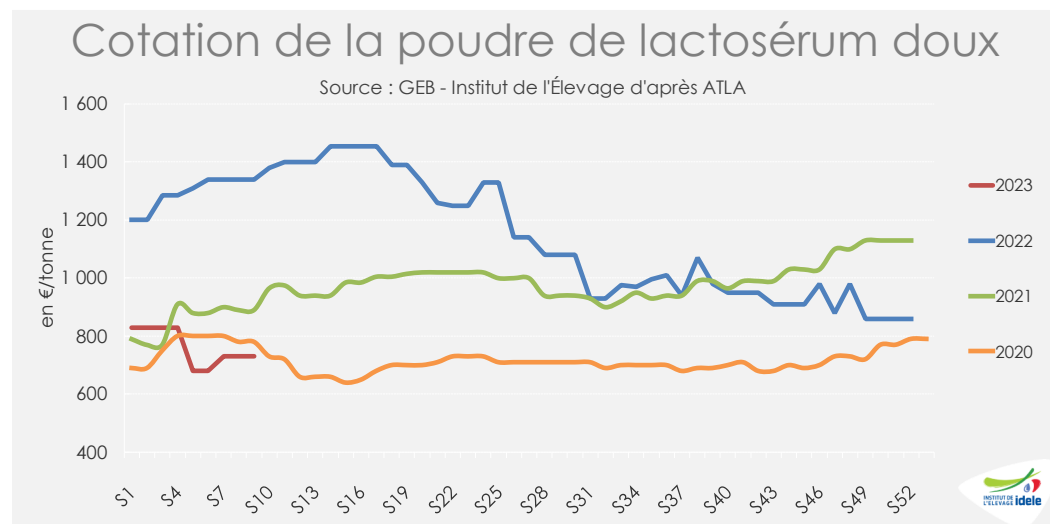

Sem. 9

**730 €/t**

- 46% /2022 (- 610 €)
- 12% / sem.1 en 2023

# IPAMPA\* aliments d'allaitement pour veaux

\*Indice mensuel des prix d'achat des moyens de production agricole  
Base 2015, source : GEB-Idele d'après INSEE

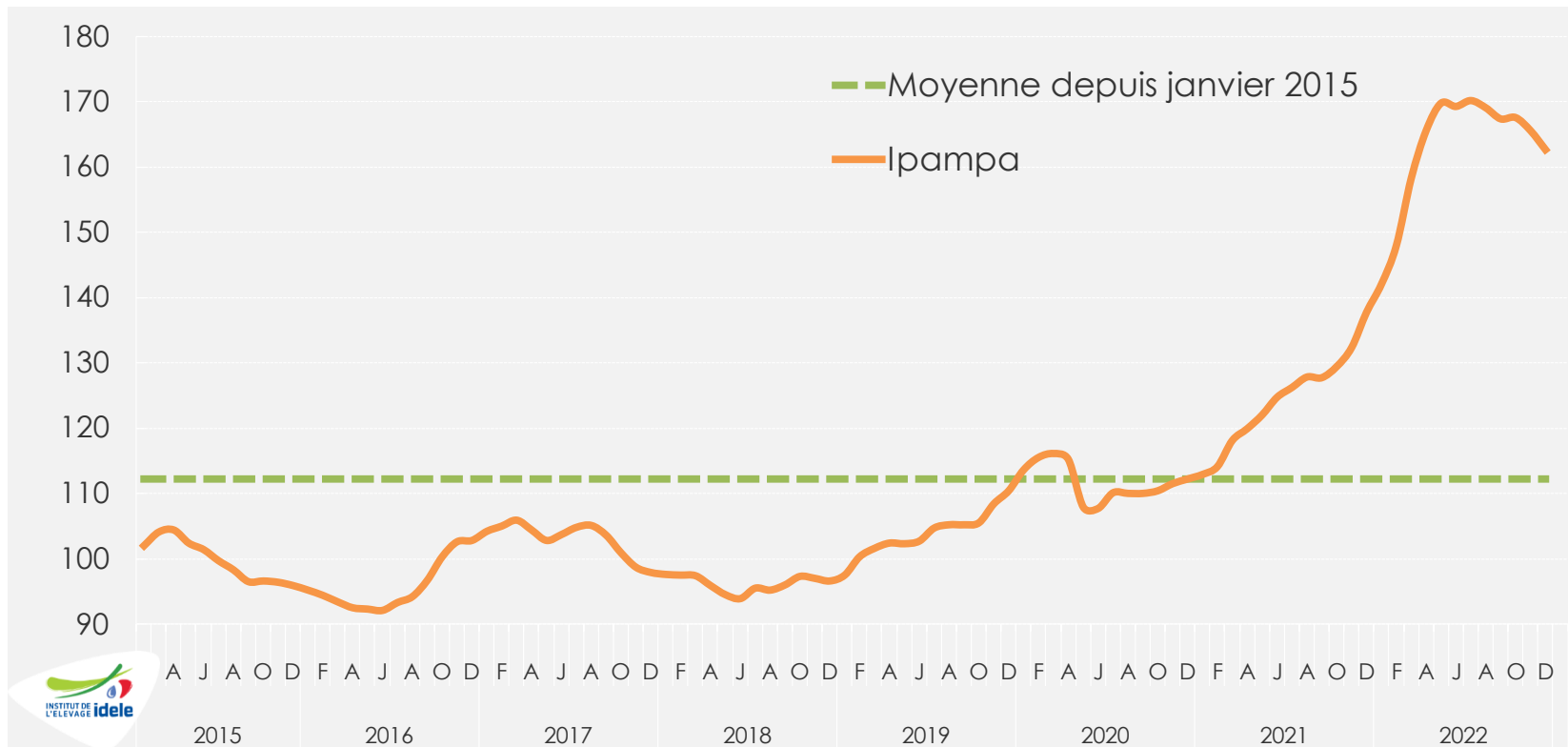

Janvier 2023

157,7 points

+11% /2022 et +40% /2021



# IPAMPA\* autres aliments pour veaux

\*Indice mensuel des prix d'achat des moyens de production agricole  
Base 2015, source : GEB-Idele d'après INSEE

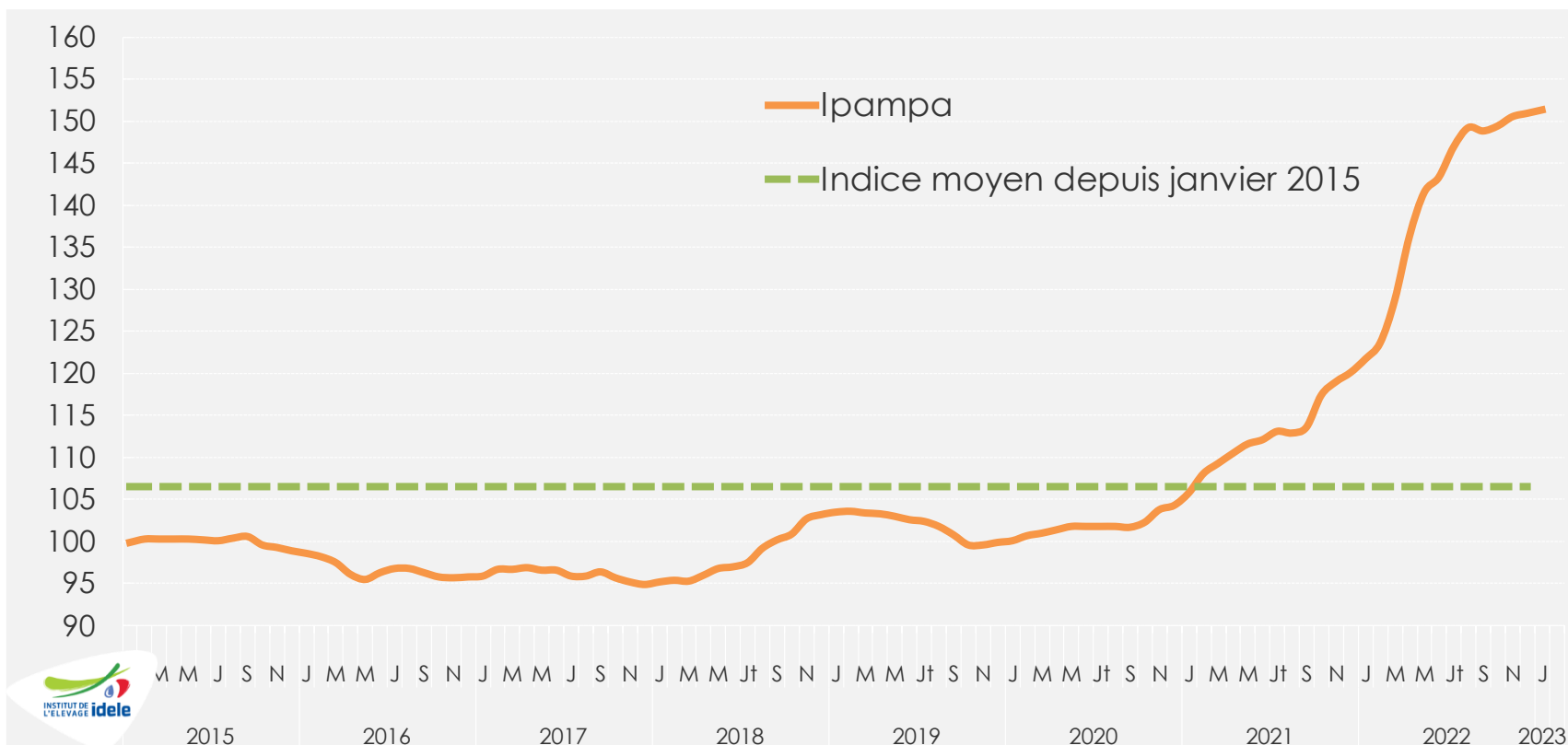

Janvier 2023 **151,3 points**

👉 +24% /2022 et +43% /2021

# IPAMPA\* gaz

\*Indice mensuel des prix d'achat des moyens de production agricole  
Base 2015, source : GEB-Idele d'après INSEE

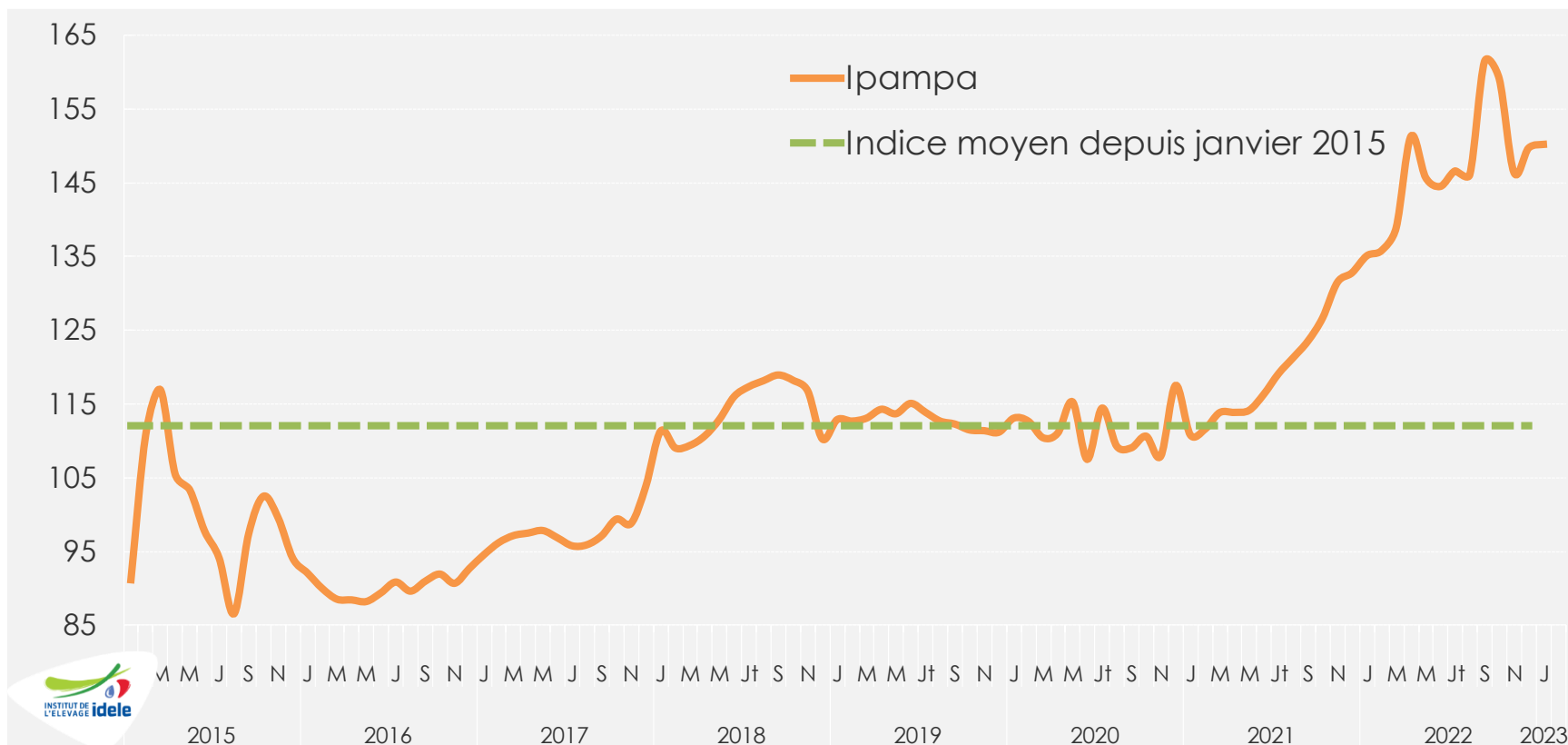

Janvier 2023

150,2 points

👉 +11% /2022 et +36% /2021

# Cours du pétrole en Europe

Source : GEB-Idele d'après Banque Mondiale

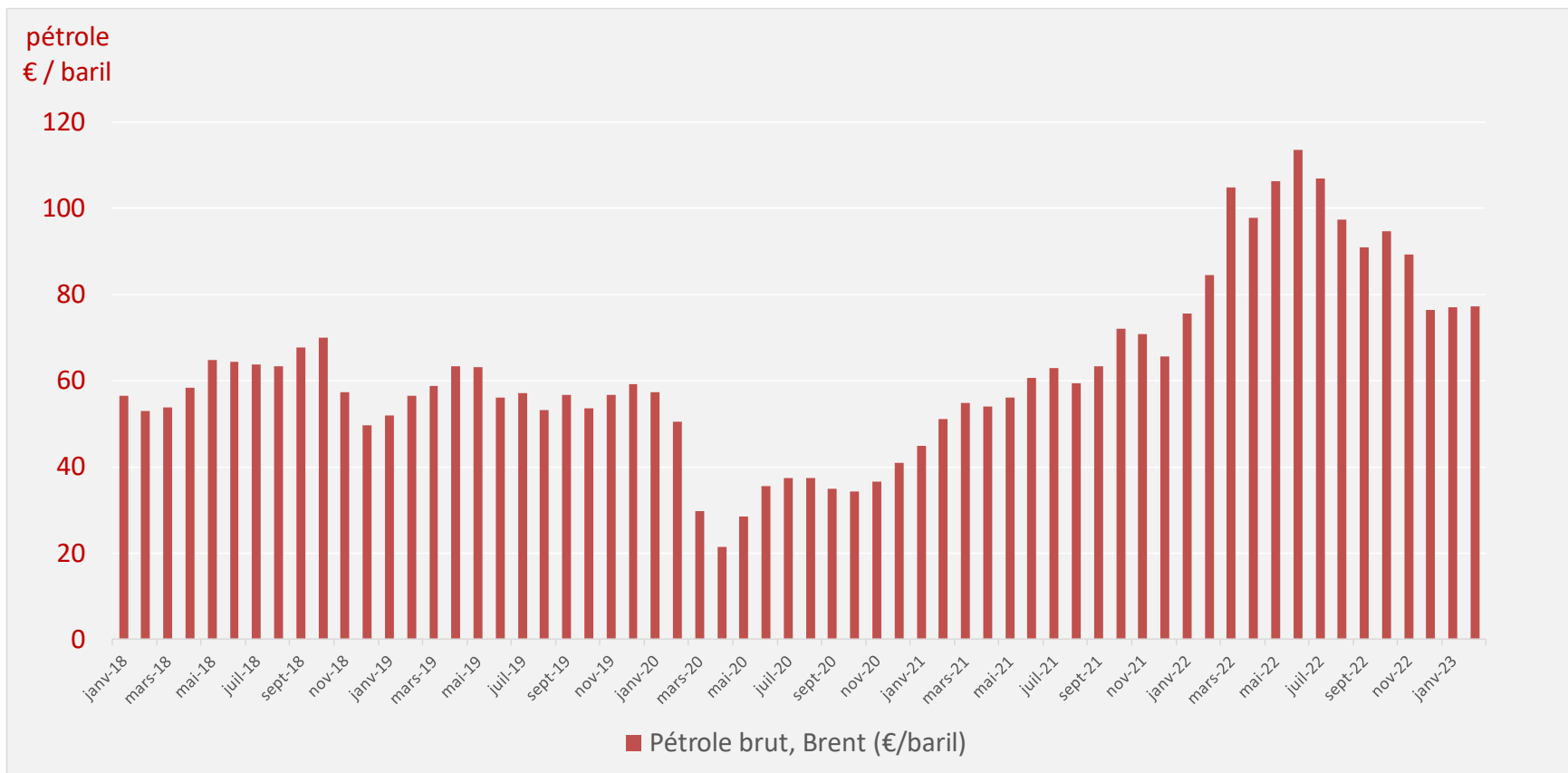

Février  
2023

**77 €/baril de Brent (mer du Nord)**

👉 soit -9% /2022 et +51% /2021

👉 Stable sur un mois

# Abattages bruts de veaux gras (en têtes)

Source : GEB-Idele d'après Normabev

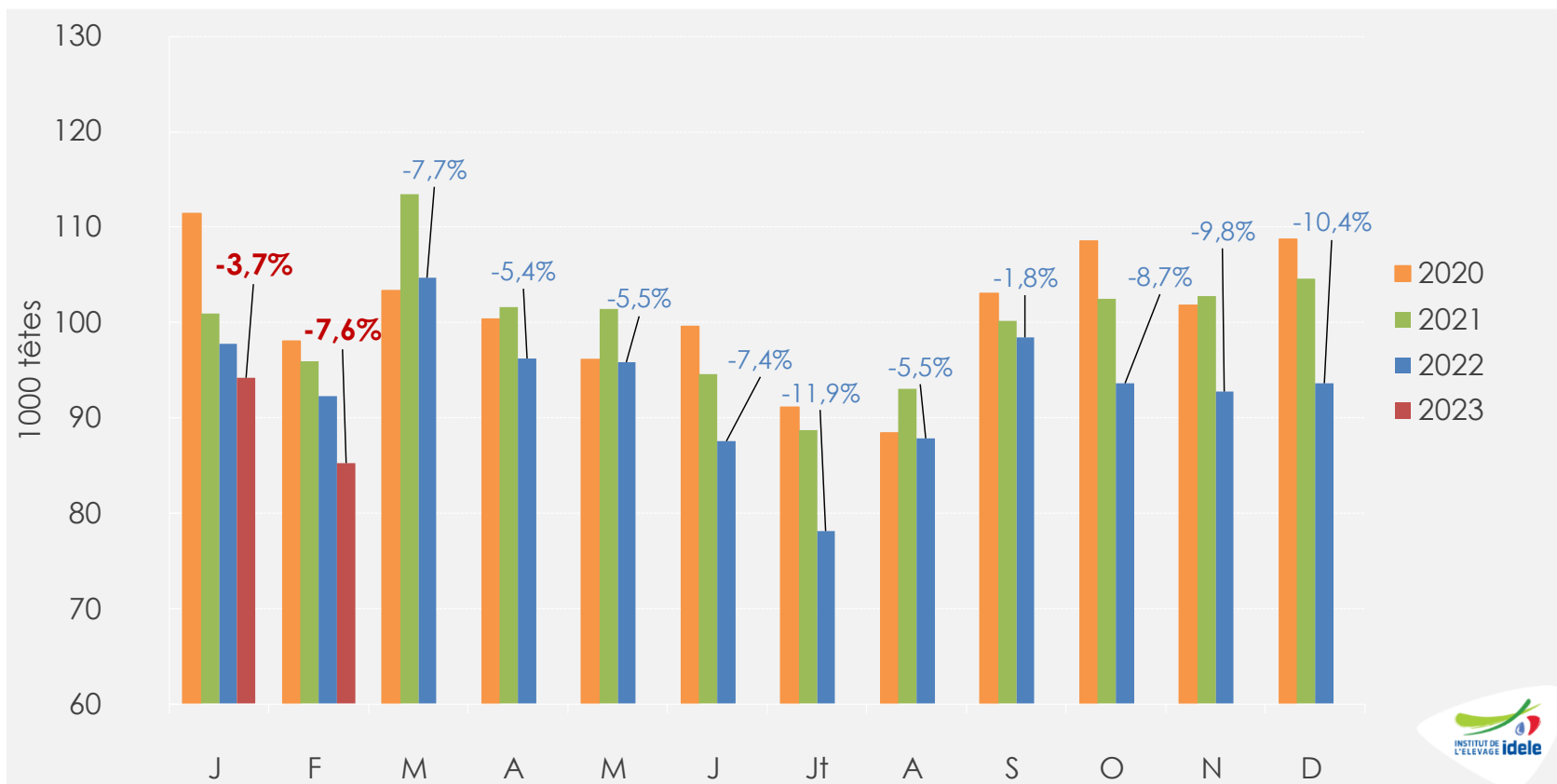

**Février 2023**

👉 **85 000 têtes**, soit -7,6% /2022 (-7 000 têtes) et -11% /2021

**Janv.-Fév. 2023**

👉 **179 000 têtes**, soit -5,6% /2022 (-10 500 têtes) -8,8% /2021

# Abattages bruts de veaux gras (en téc)

Source : GEB-Idele d'après Normabev

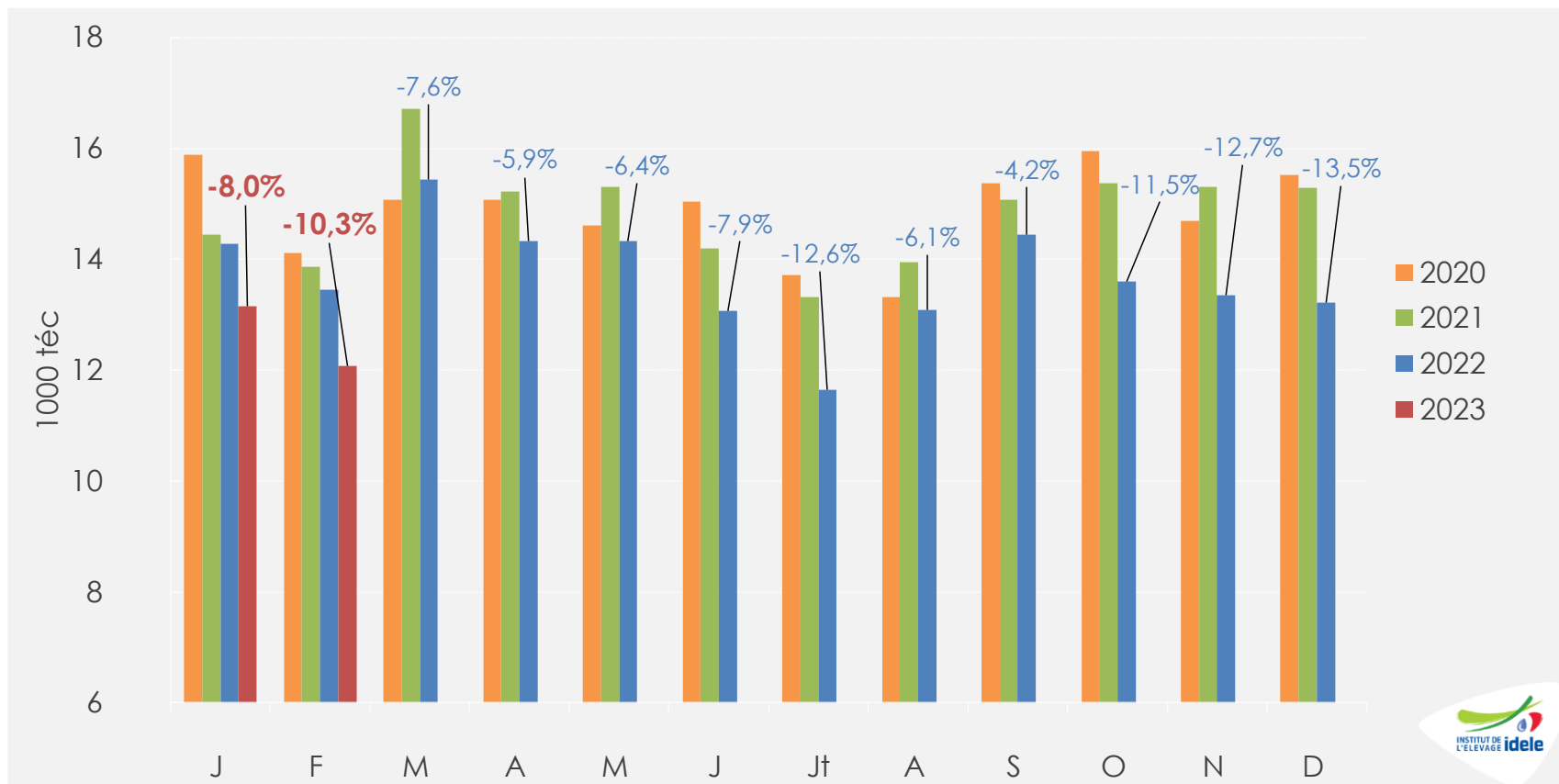

**Février 2023**

👉 **12 000 téc**, soit -10,3% /2022 (-1 500 téc) et -12,9% /2021

**Janv.-Fév. 2023**

👉 **25 000 téc**, soit -9,1% /2022 (-2 500 téc) et -10,9% /2021

# Poids carcasse moyen des veaux gras abattus en France

Source : GEB-Idele d'après SPIE Normabev

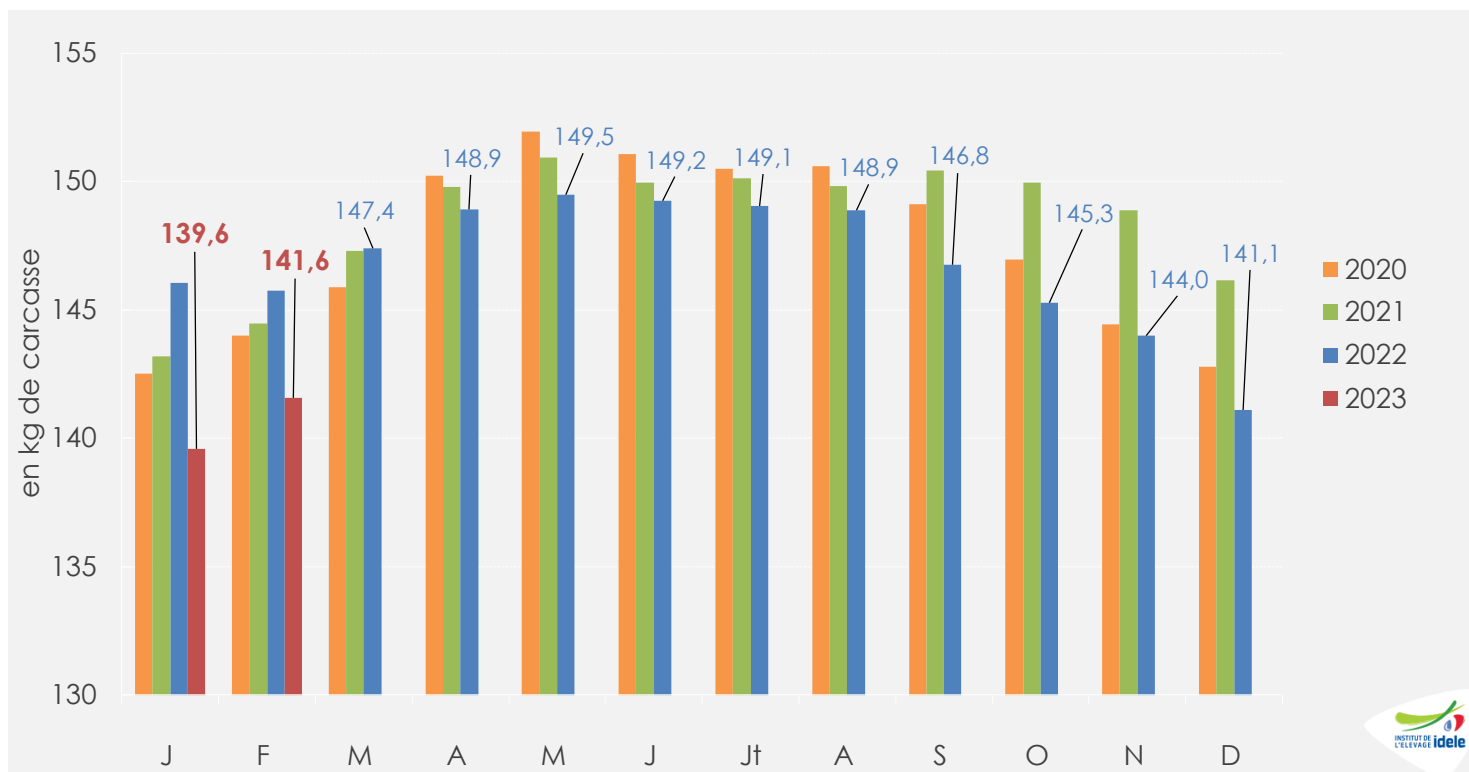

**Février 2023**

👉 **141,6 kg**, soit -4 kg /2022 et -3 kg /2021

**Janv.-Fév. 2023**

👉 **140,5 kg**, soit -5,4 kg /2022 et -3,3 kg /2021

# Age moyen à l'abattage des veaux gras

Source : GEB-Idele d'après SPIE Normabev

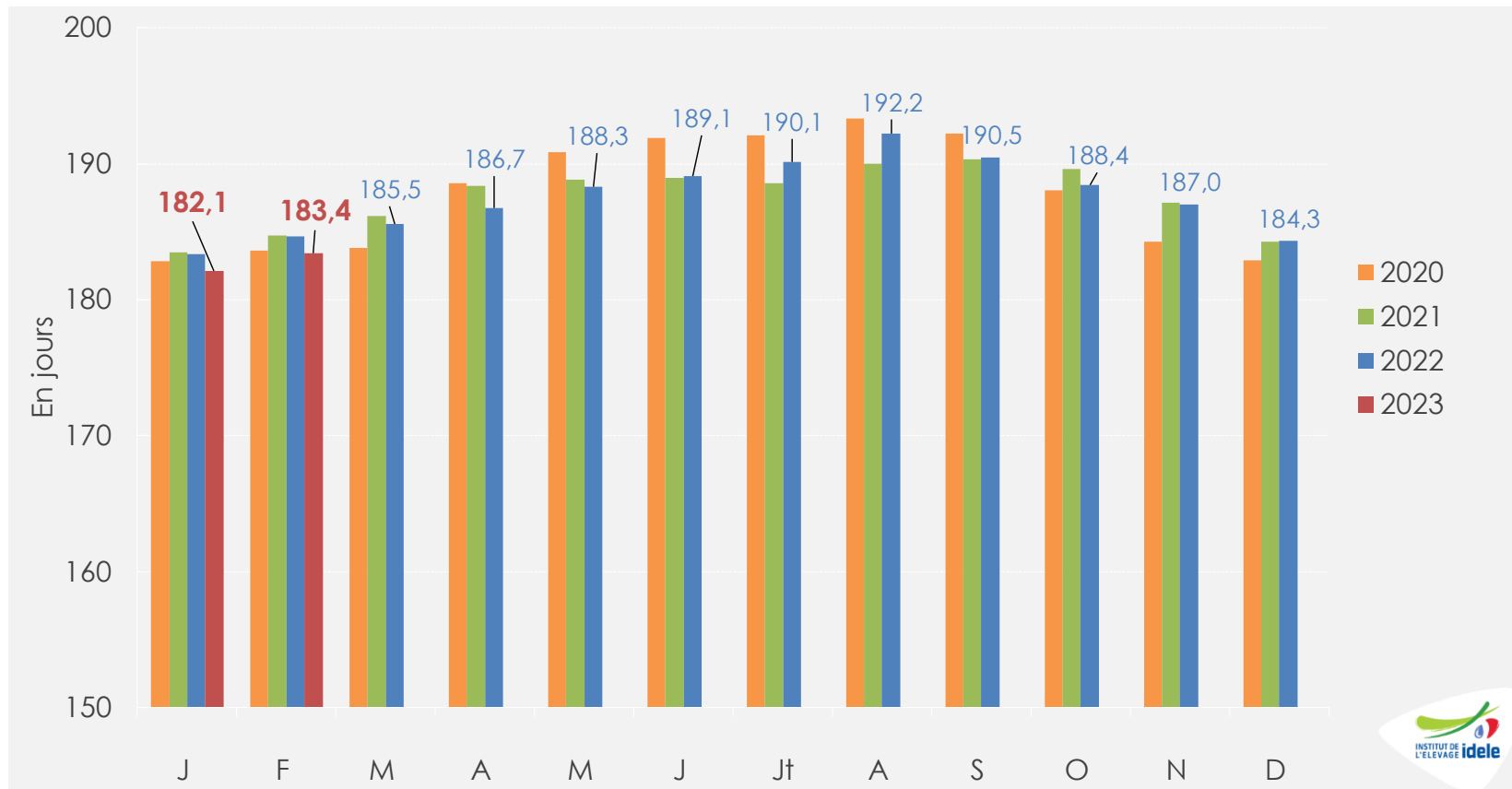

**Février 2023**

👉 **183,4 jours**, soit -1 jr /2022 et -1 jr /2021

**Janv.-Fév. 2022**

👉 **182,8 jours**, soit -1,2 jr /2022 et -1,3 jr /2021

# Cotation du veau de boucherie pie-noir néerlandais

Source : GEB-Idele d'après De Kalverhouder

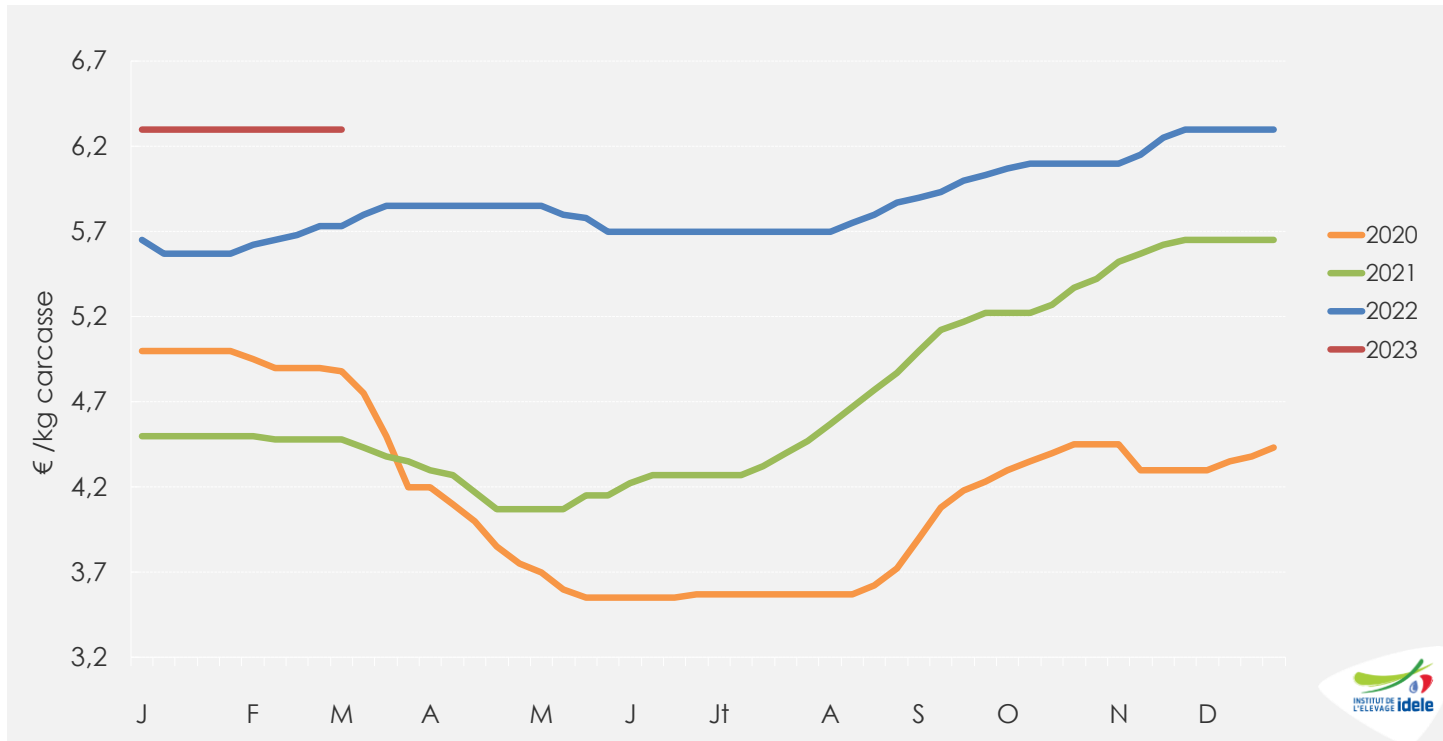

**Sem. 10**

**6,30 €/kg de carcasse**

👉 +10% /2022 (+57 cts) et +41% /2021 (+1,82 €)

👉 Stable sur 4 semaines



# Abattages de veaux aux Pays-Bas (en téc)

Source : GEB-Institut de l'Élevage d'après Eurostat

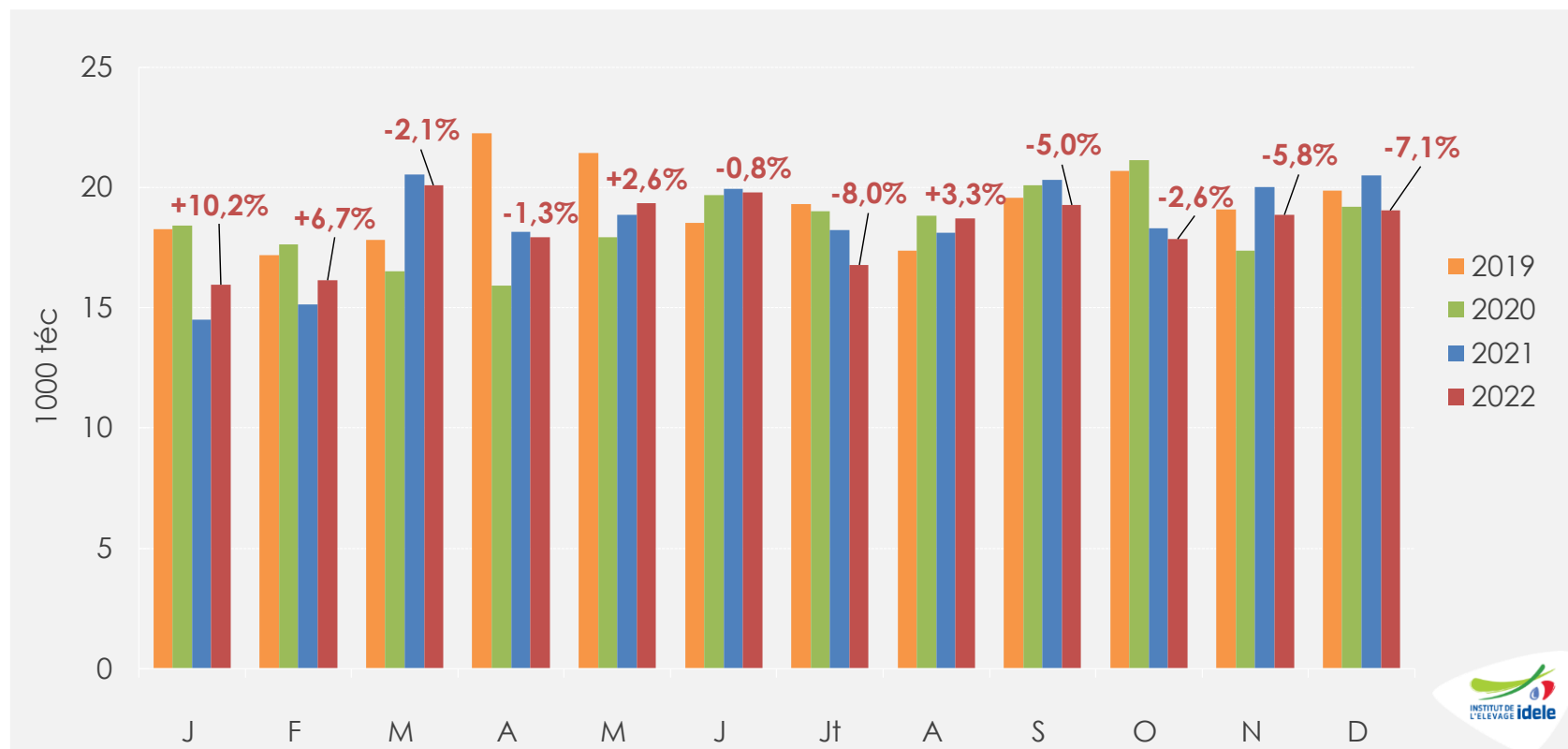

**Décembre 2022**

👉 19 000 téc, soit -7,1% /2021 et -0,8% /2020

**Jan.-Déc. 2022**

👉 220 000 téc, soit -1,3% /2021 et -0,9% /2020

# Abattages de veaux aux Pays-Bas (en têtes)

Source : GEB-Institut de l'Élevage d'après Eurostat

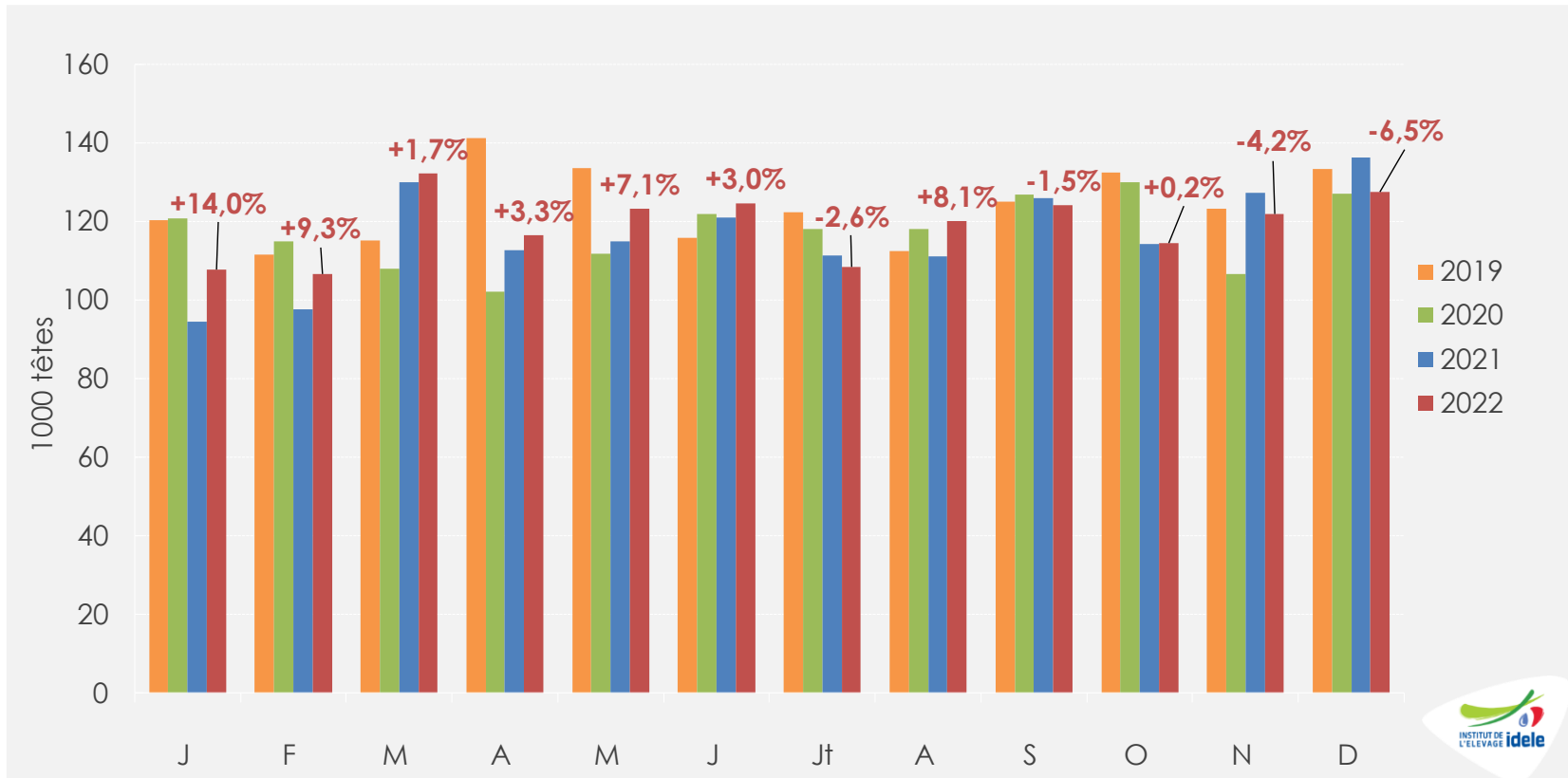

**Décembre 2022**

👉 **127 000 têtes**, soit -6,5% /2021 et +0,3% /2020

**Janv.-Déc. 2022**

👉 **1 428 000 têtes**, soit +2,2% /2021 et +1,5% /2020



Construisons ensemble les avensirs de l'élevage

**Tendances** Lait Viande

Confédération  
Nationale de l'élevage  
**CNE**

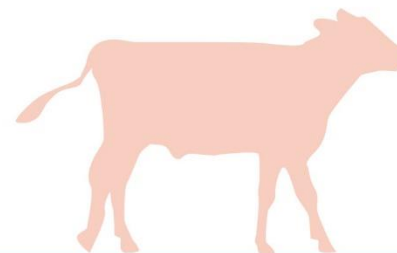

GRAPHIQUES ET DONNÉES

VEAUX DE BOUCHERIE  
VEAUX NOURRISSONS

MARS 2023

# Veaux nourrissons



# Cotation du veau mâle type lait de 45-50kg

Source : GEB-Idele d'après FranceAgriMer

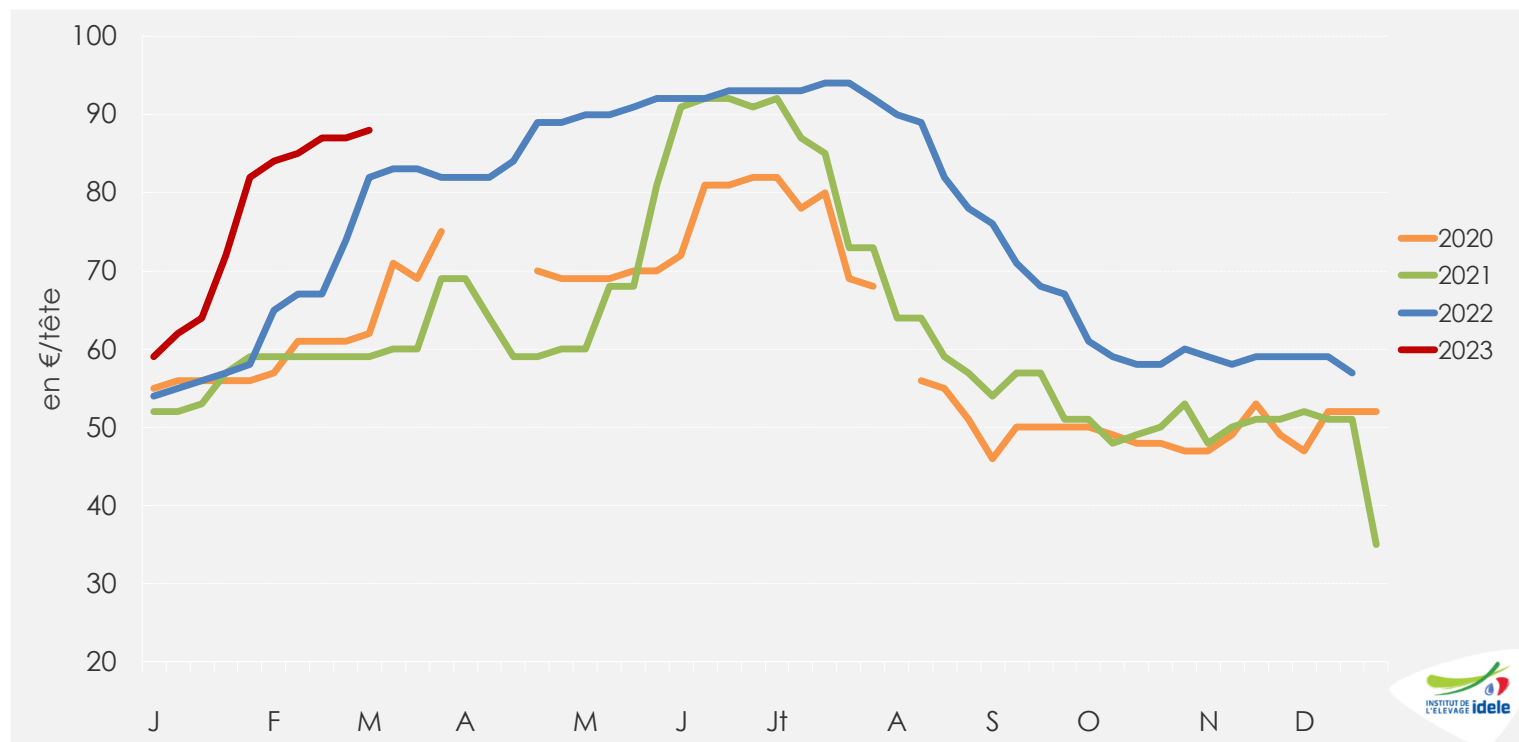

**Sem. 10**

**88 €/tête,**

👉 +7% /2022 (+6 €) et +49% /2021 (+29 €)

👉 +6% sur 4 semaines

# Naissances de veaux de mère laitière

Source : GEB-Idele d'après SPIE-BDNI

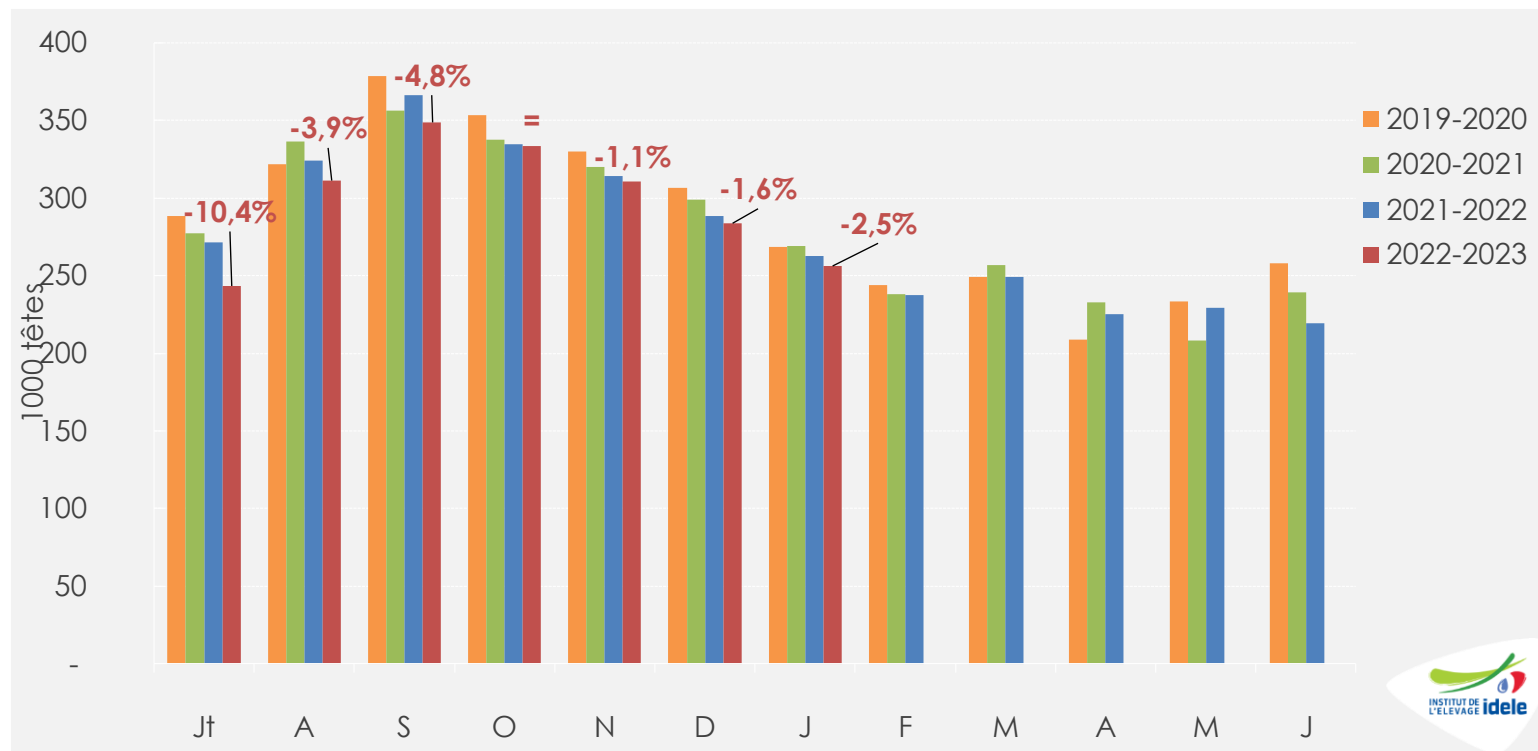

**Janvier 2023**

**256 000 naissances**

-6 500 têtes soit -2,5% /2022  
Et -4,8% /2021

**Cumul campagne 2022-23**

**2 088 000 naissances**

-74 500 têtes soit -3,4% /2021-22  
Et -4,9% /2020-21

# Envois moyens hebdomadaires de veaux de mère laitière (<2 mois)

Source : GEB-Idele d'après SPIE-BDNI

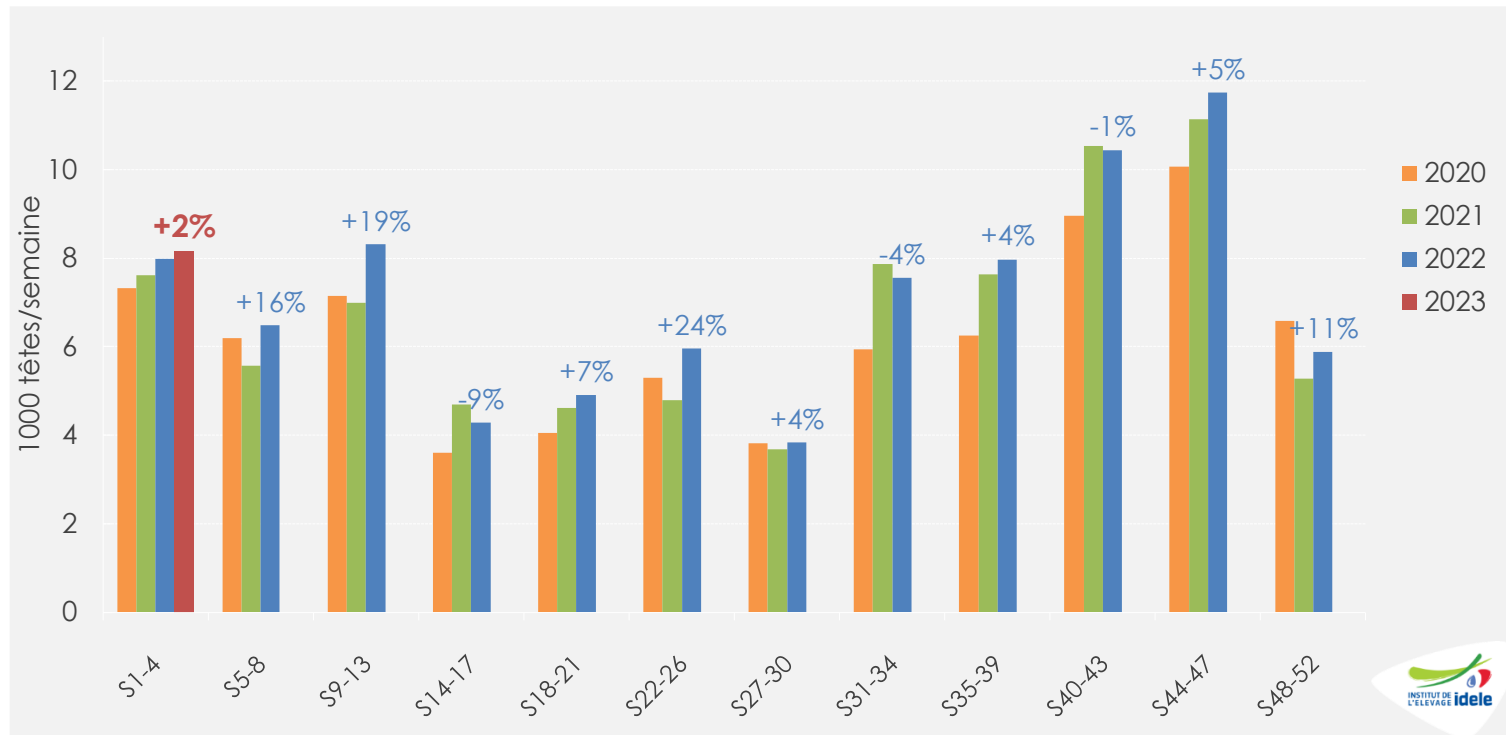

s1 à s4 (~Janv.)

👉 32 500 têtes, soit +2% /2022 (+750 têtes) et +7% /2021

# Envois français de veaux (<160 kg), en cumul de janvier à décembre

Source : GEB-Idele d'après Douanes françaises

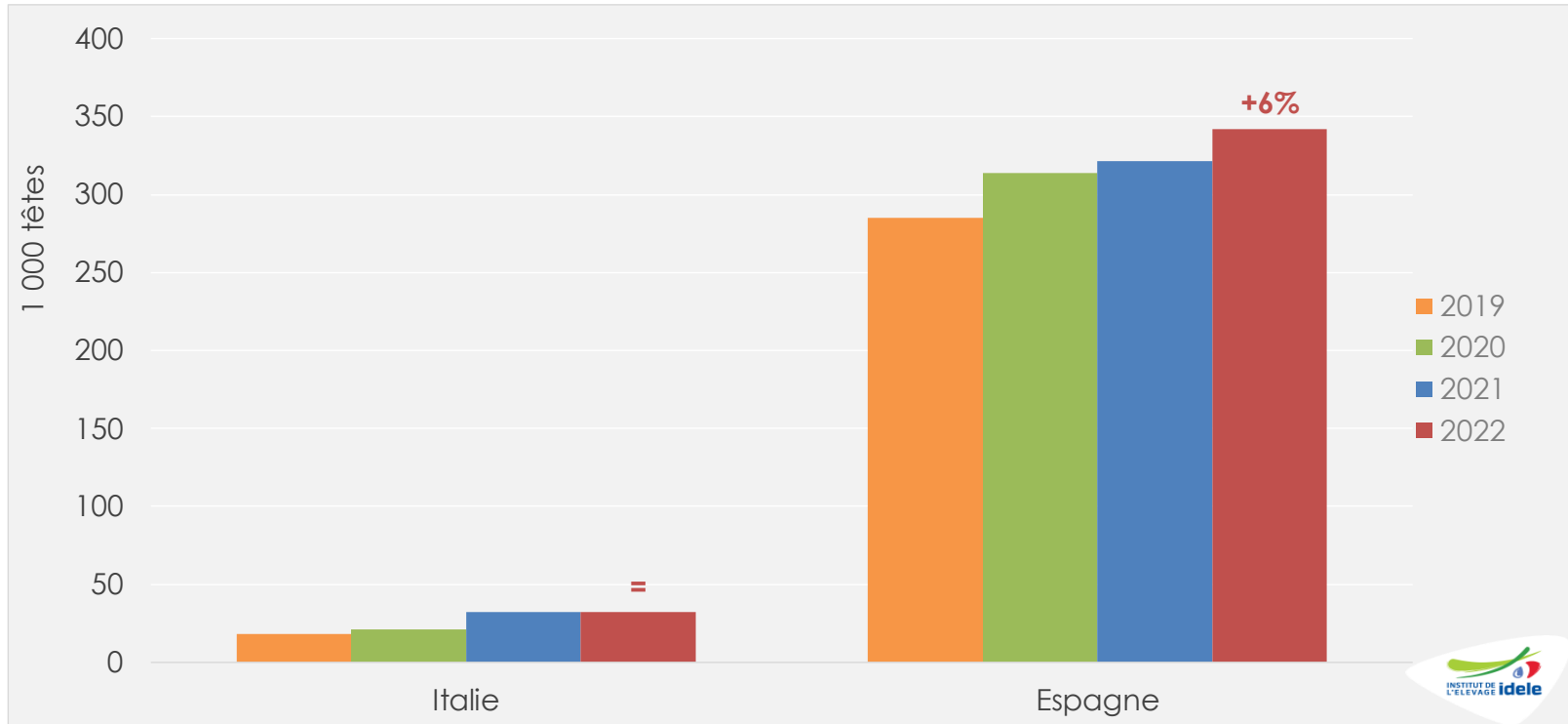

Janv-Déc.  
2022

- 👉 342 000 têtes vers l'Espagne, soit +6% /2021 et +9% /2020
- 👉 32 000 têtes vers l'Italie, stable /2021 et +55% /2020

# Cotation espagnole du veau frison de moins d'un mois

Source : GEB-Idele d'après MAPA

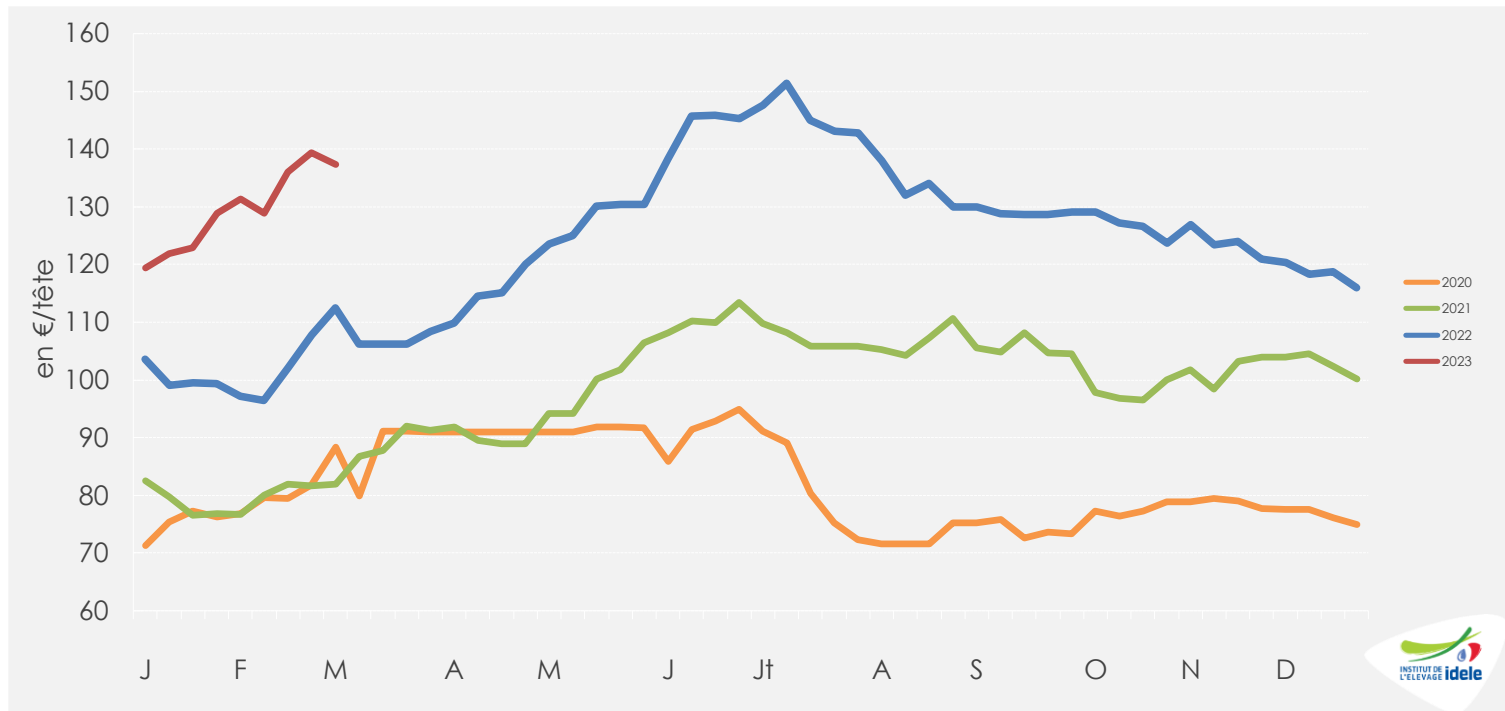

Sem. 9

**137 €/tête**

👉 +22% /2022 (+25 €) et +67% /2021 (+55 €)

👉 +6 € en 4 semaines



# Pour plus d'infos :

Département Economie

[ilona.blanquet@idele.fr](mailto:ilona.blanquet@idele.fr)

[maximin.bonnet@idele.fr](mailto:maximin.bonnet@idele.fr)