



Construisons ensemble les avensirs de l'élevage

Tendances Lait Viande

Confédération
Nationale de l'Élevage
CNE

GRAPHIQUES ET DONNÉES

VEAUX DE BOUCHERIE • VEAUX LAITIERS

SEPTEMBRE 2023

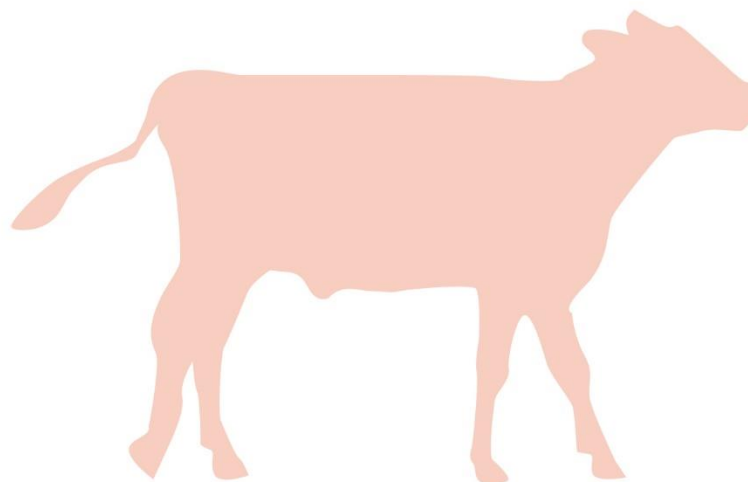

Les points clés du marché des veaux

Veaux de boucherie

- Les fortes chaleurs début septembre ont limité la demande en viande de veau, entraînant un nouveau **recul des abattages** en France et aux Pays-Bas.
- Les **cours des veaux gras** tardent à entamer leur hausse saisonnière et étaient **restés stables** mi-septembre, passant même sous les cours de 2022 aux Pays-Bas.
- Les **coûts des aliments** ont **poursuivi leur repli** pendant l'été, dans le sillage des cours mondiaux des produits lactés et des céréales.
- Les coûts de l'énergie sont, eux, **repartis à la hausse** sur les marchés mondiaux à l'approche de l'hiver, sans que cette hausse ne se transmette déjà dans les indices IPAMPA.

Jeunes veaux laitiers

- Après leur hausse saisonnière en juillet, les **prix des veaux laitiers ont très nettement reflué** entre août et septembre.
- Les **naissances de veaux de mère laitière augmentaient légèrement** en juin et juillet, en comparaison d'une année 2022 particulièrement faible.
- En **cumul sur six mois, les naissances** de veaux disponibles pour l'engraissement restaient **en baisse**.
- Les exportations de veaux sont reparties à la hausse en juillet, du fait d'une amélioration de la situation météorologique en Espagne.



Construisons ensemble les avensirs de l'élevage

Tendances Lait Viande **CNE**

Confédération
Nationale de l'Élevage

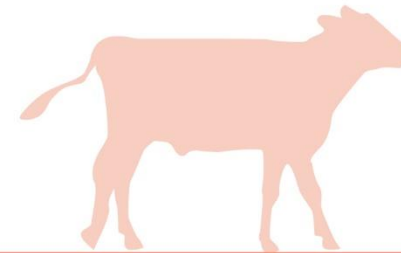

GRAPHIQUES ET DONNÉES

VEAUX DE BOUCHERIE
VEAUX LAITIERS

SEPTEMBRE 2023

Veaux de boucherie



Cotation du veau rosé clair O élevé en atelier

Source : GEB-Idele d'après FranceAgriMer

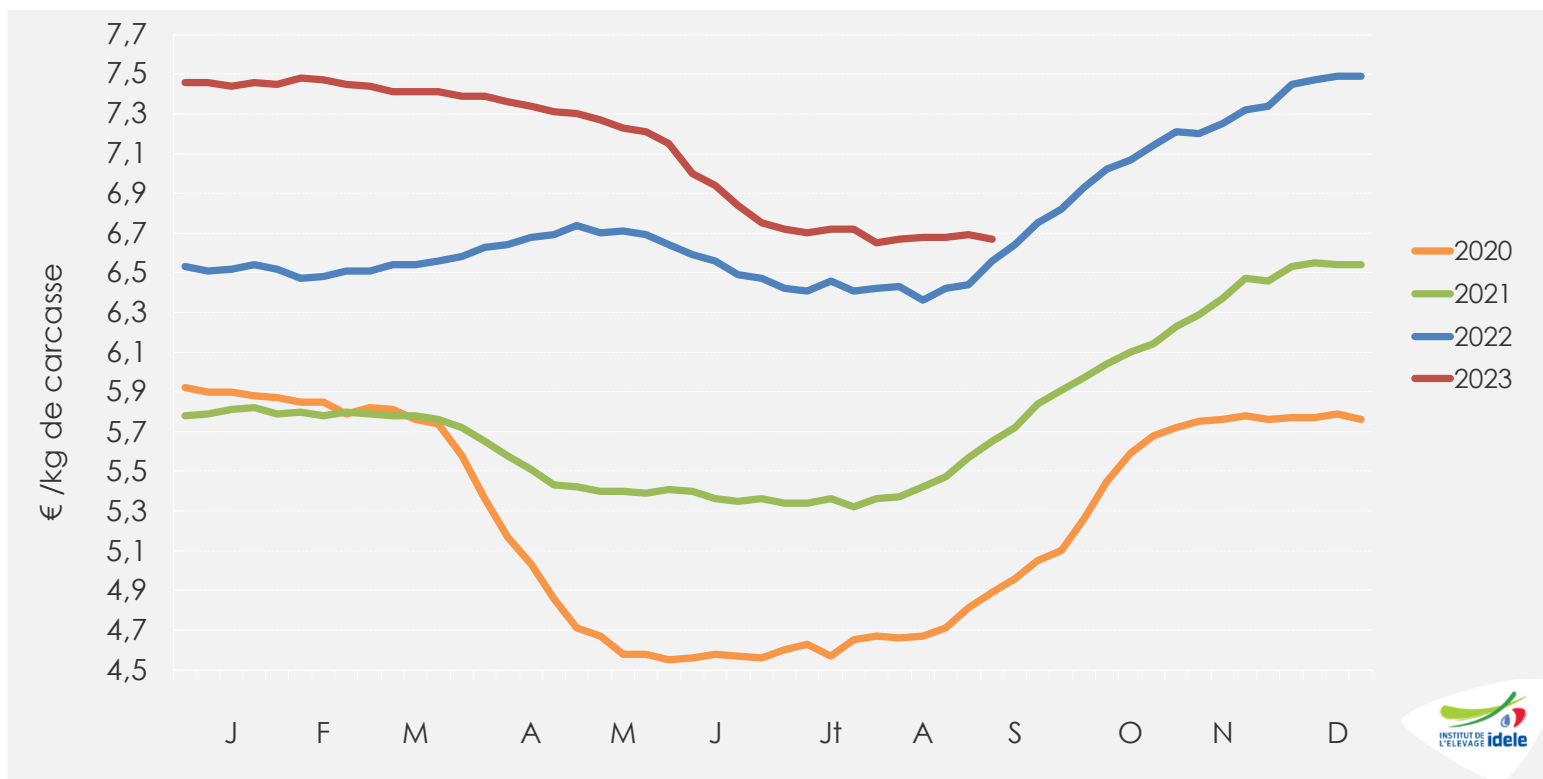

Sem. 36

6,67 €/kg de carcasse

👉 +2% /2022 (+11 cts) et +20% /2021 (+1,10 €)

👉 Stable sur 4 semaines

Cotation du veau rosé clair R élevé en atelier

Source : GEB-Idele d'après FranceAgriMer

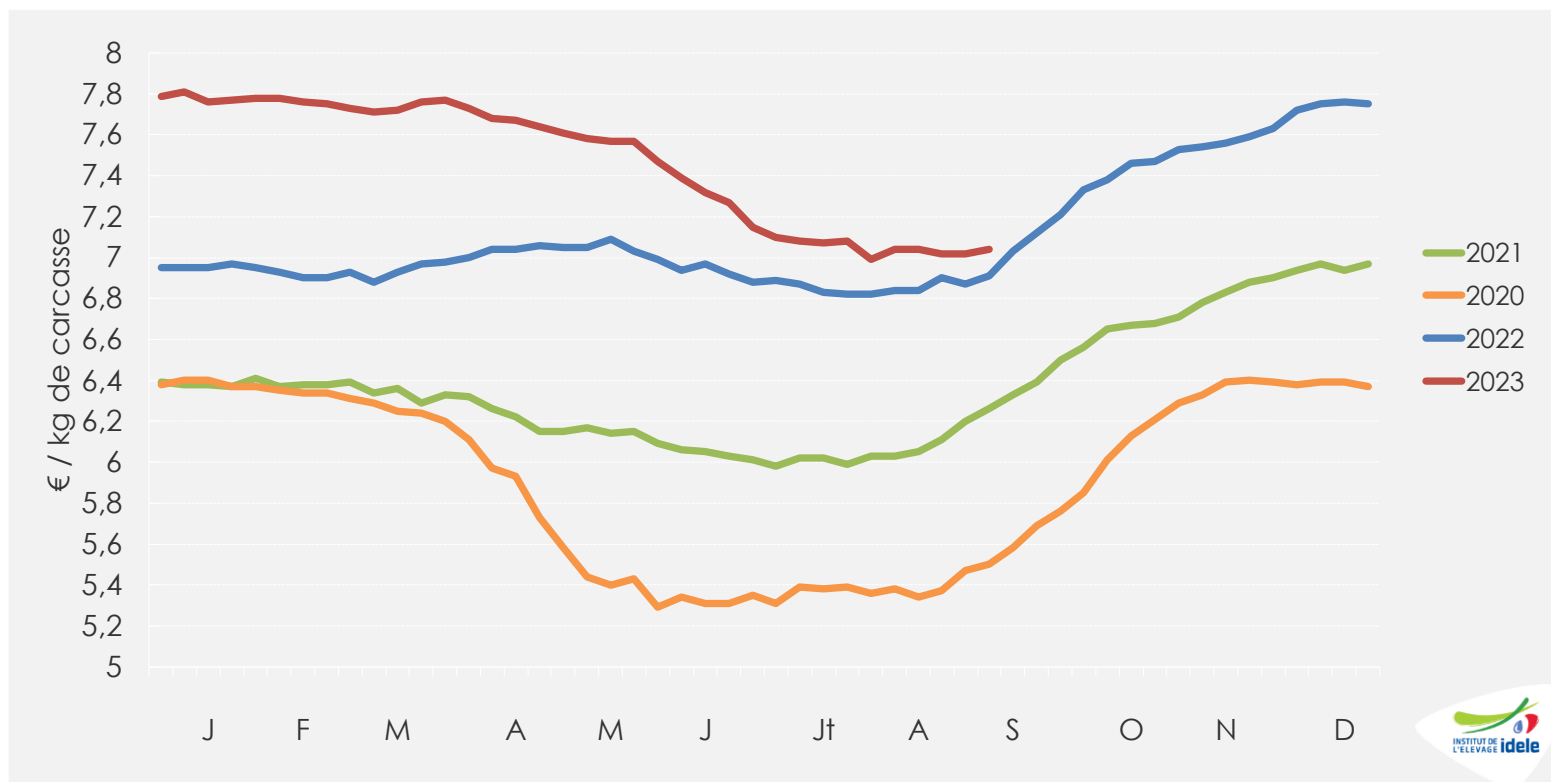

Sem. 36

7,04 € / kg de carcasse

👉 +2% / 2022 (+13 cts) et +14% / 2021 (+84 cts)

👉 Stable sur 4 semaines

Veau sous la mère : moyenne glissante 4 semaines de la cotation du veau rosé clair U élevé au pis

Source : GEB-Idele d'après FranceAgriMer

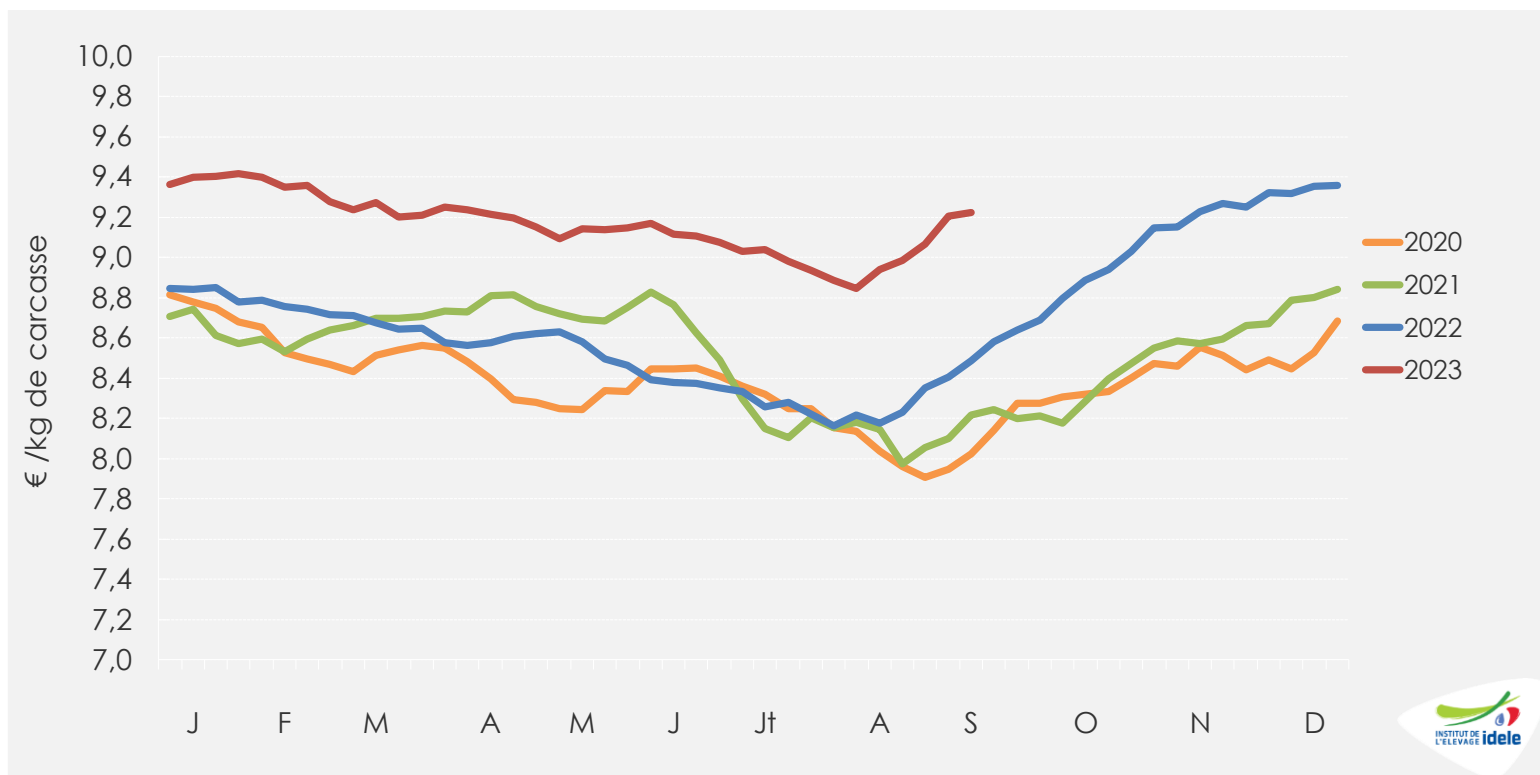

Moyenne de s33 à s36

9,22 €/kg de carcasse

soit +9% /2022 (+73 cts) et +14% /2021 (+1,12 cts)

+28 cts en 4 semaines

Cotations des poudres de lait en France

Source : GEB-Idele d'après ATLA

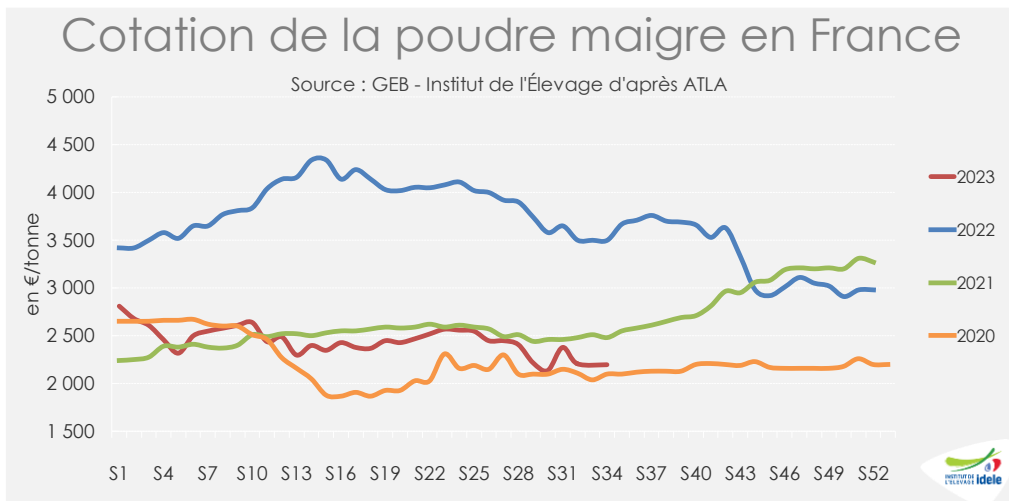

Sem. 34

2 200 €/t

👉 -37% /2022

👉 +5% /2019

👉 -22% /sem.1 en 2023

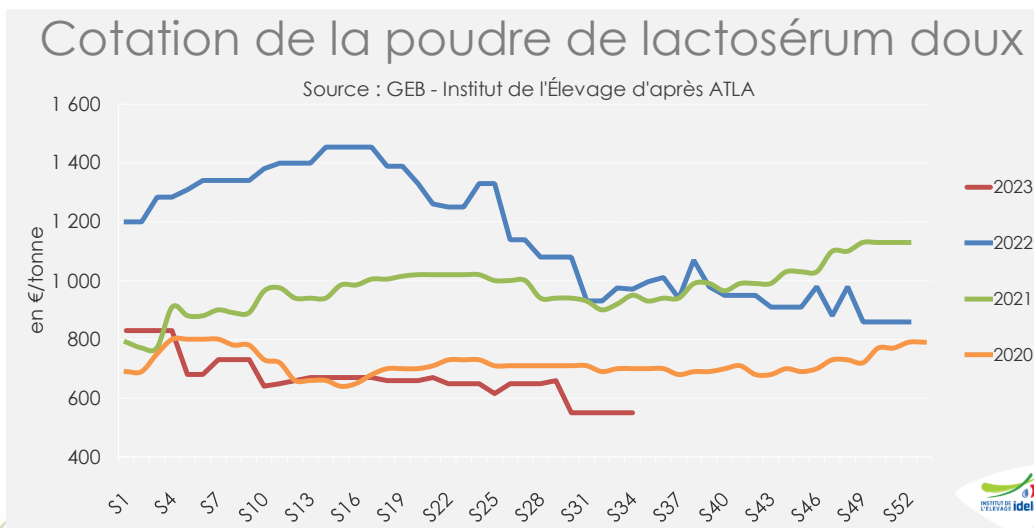

Sem. 34

650 €/t

👉 -43% /2022

👉 -14% /2019

👉 -34% / sem.1 en 2023

IPAMPA* aliments d'allaitement pour veaux

*Indice mensuel des prix d'achat des moyens de production agricole
Base 2015, source : GEB-Idele d'après INSEE

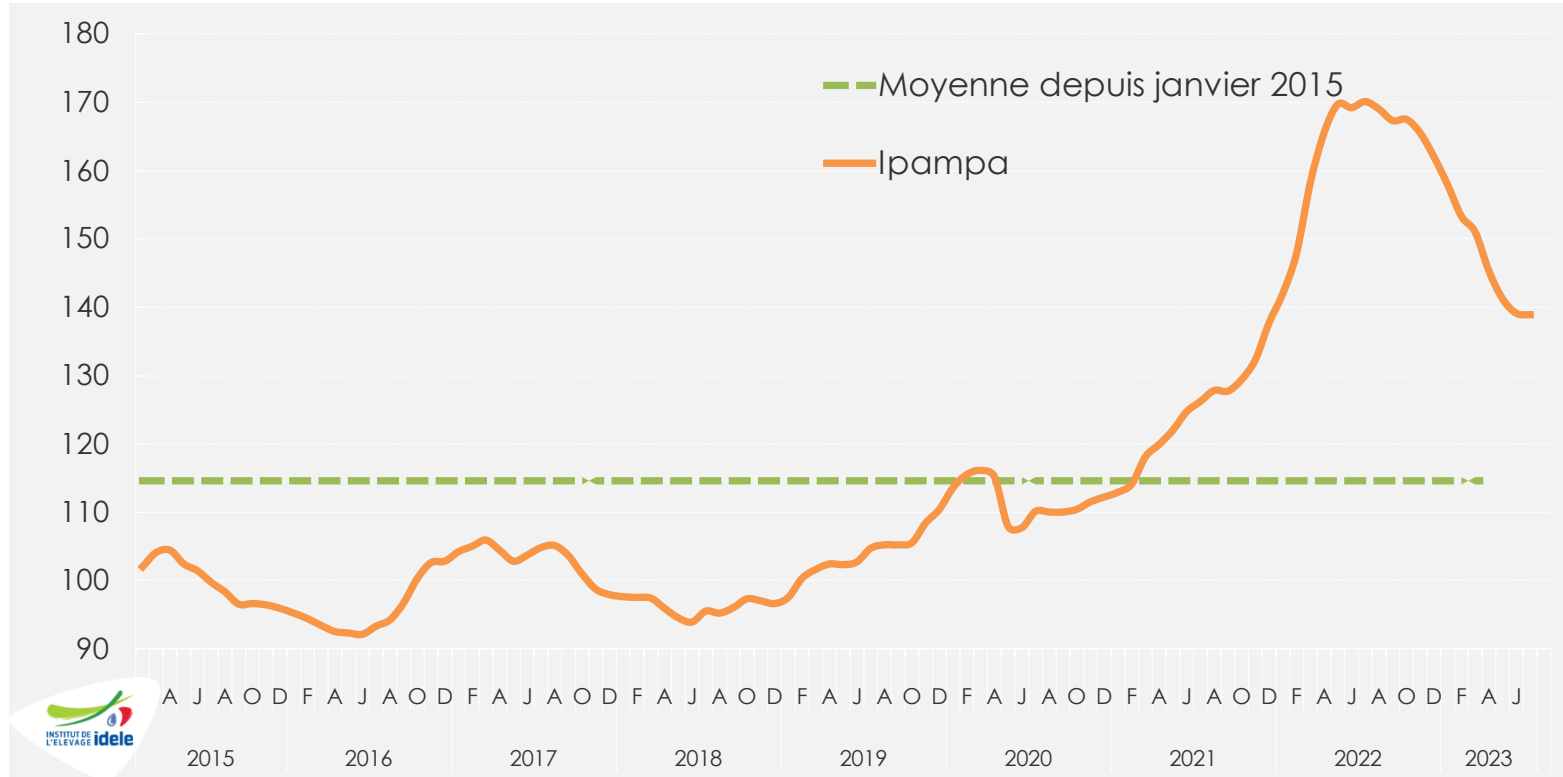

Juillet 2023

138,9 points

👉 -18% /2022 et +10% /2021 ; +33% /2019

👉 Stable sur un mois

IPAMPA* autres aliments pour veaux

*Indice mensuel des prix d'achat des moyens de production agricole
Base 2015, source : GEB-Idele d'après INSEE

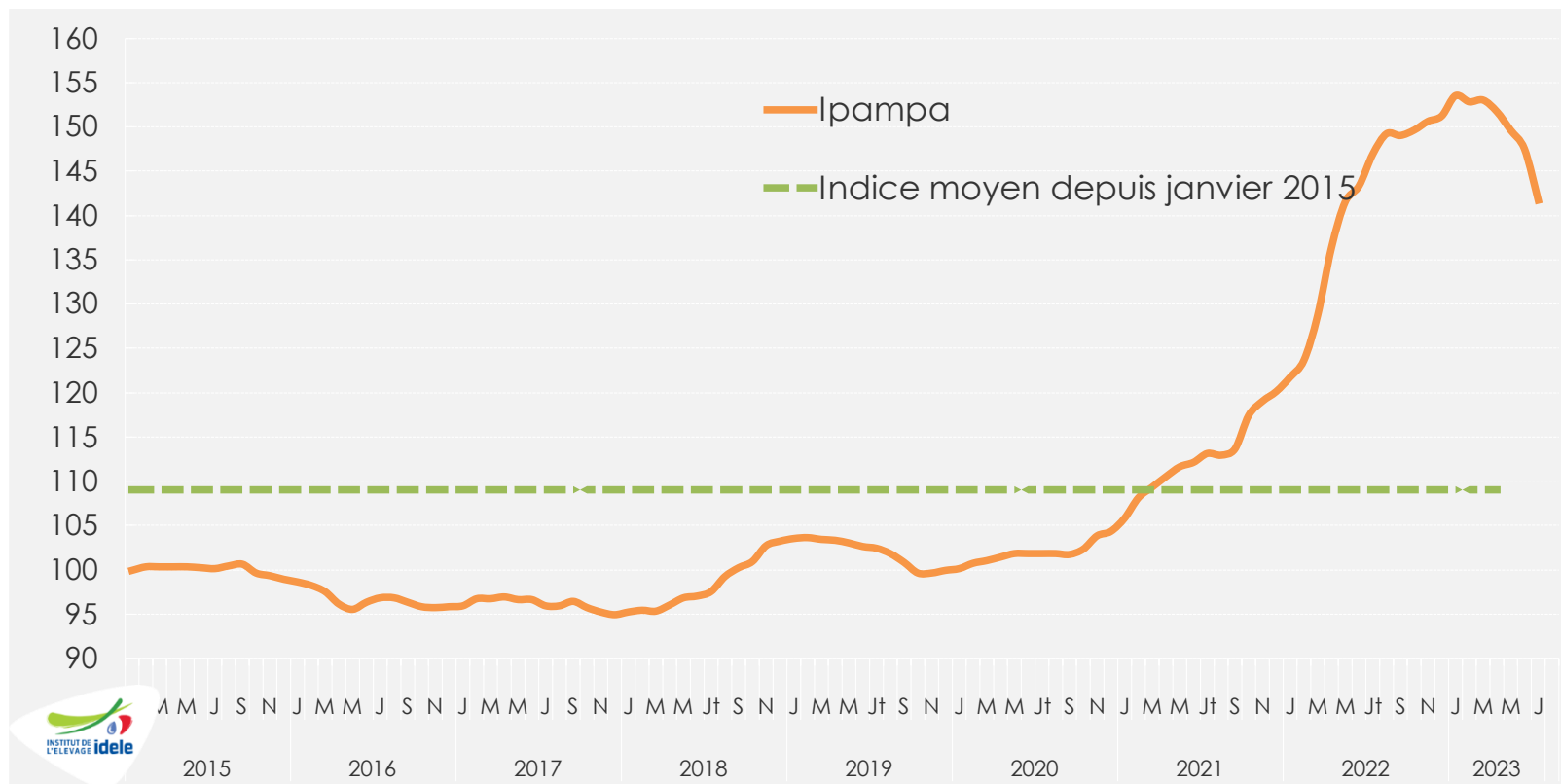

Juillet 2023

141,7 points

👉 -4% /2022 et +25% /2021 ; +38% /2019

👉 -4% / mois-1

IPAMPA* gaz

*Indice mensuel des prix d'achat des moyens de production agricole
Base 2015, source : GEB-Idele d'après INSEE

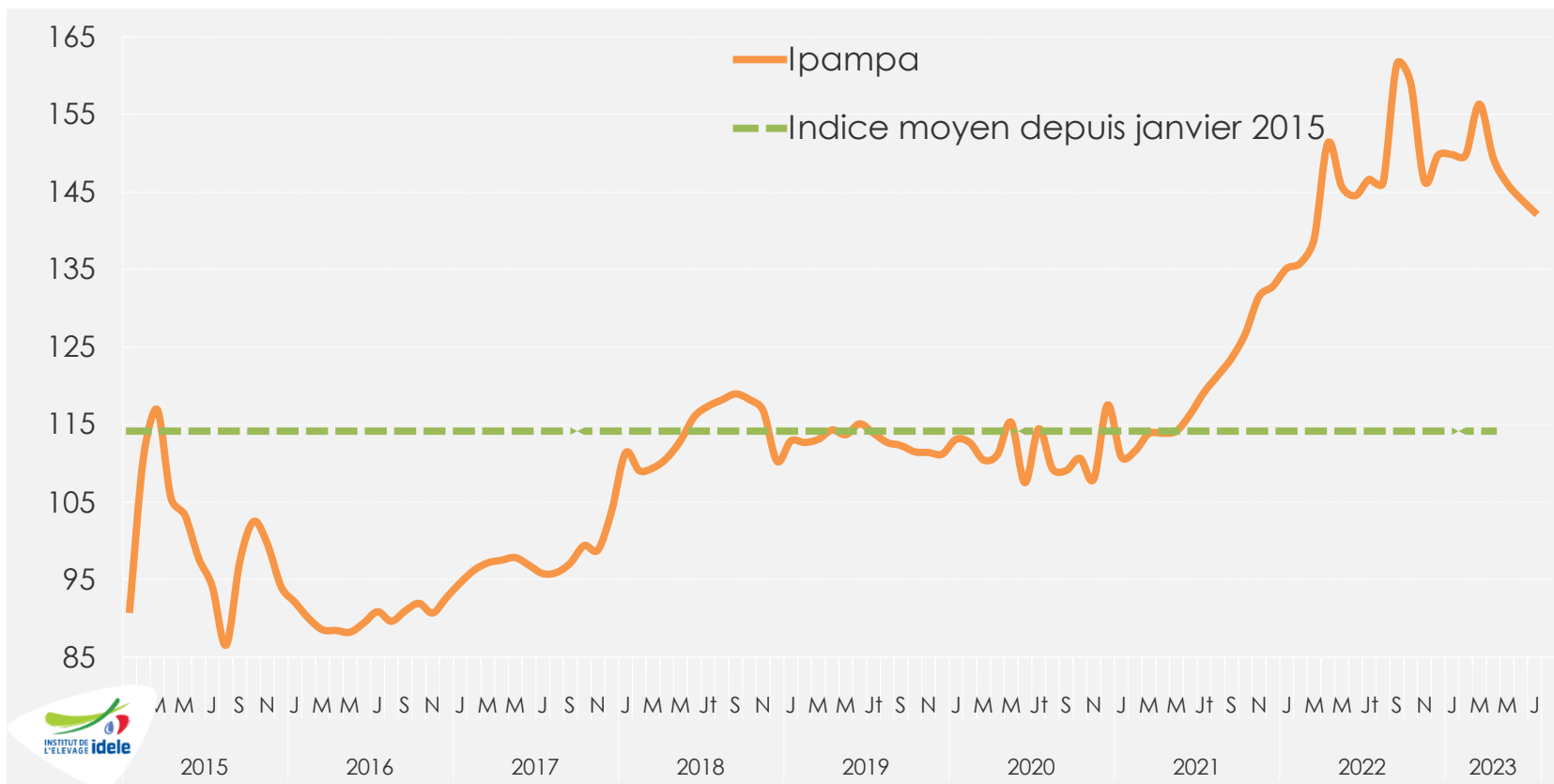

Juillet 2023

142,4 points

👉 -3% /2022 et +20% /2021 ; +25% /2019

👉 -1% /mois-1

Cours du pétrole en Europe

Source : GEB-Idele d'après Banque mondiale

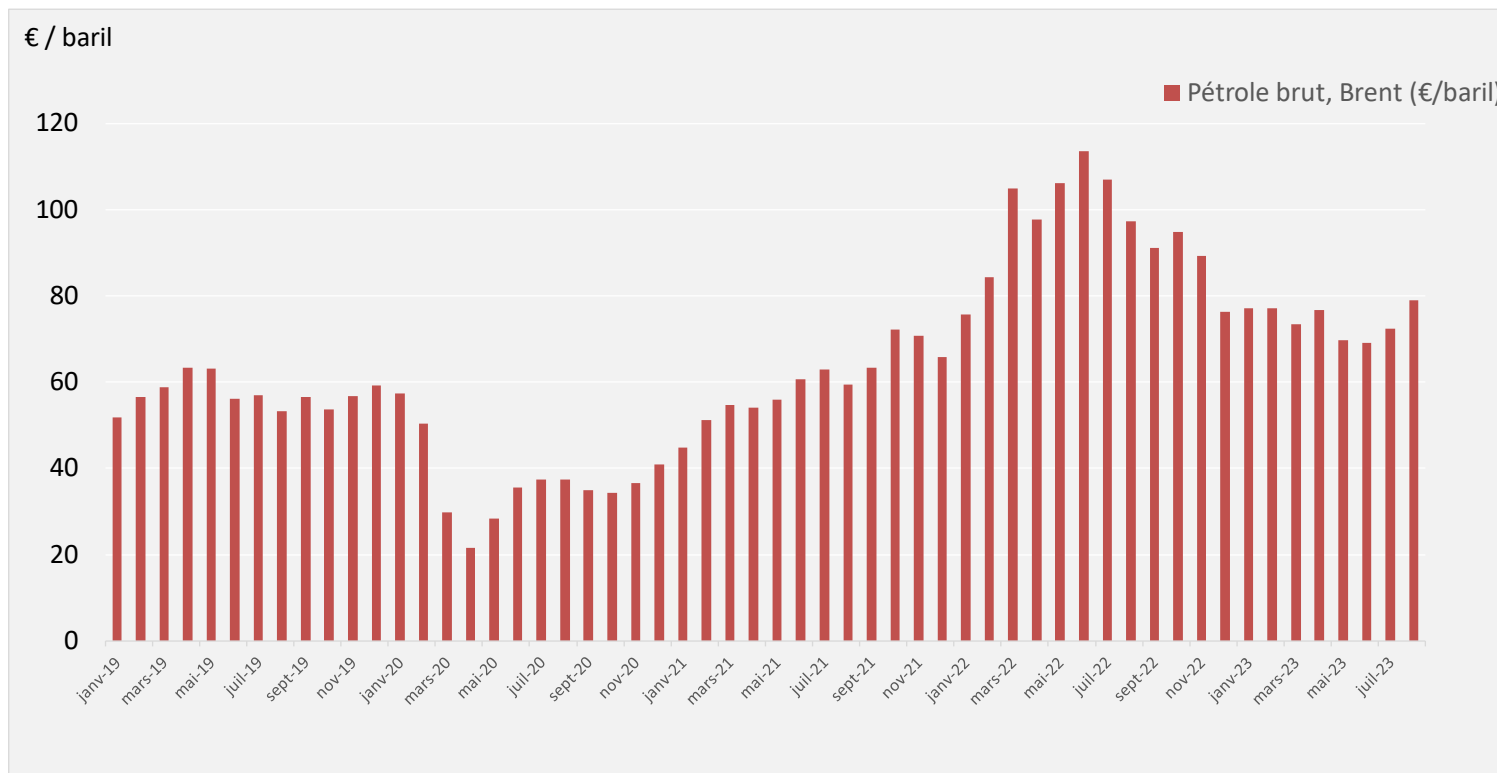

Août 2023

79 €/baril de Brent (mer du Nord)

👉 soit -19% /2022 et +33% /2021

👉 +9% en un mois

Abattages bruts de veaux gras (en têtes)

Source : GEB-Idele d'après SPIE et Normabev

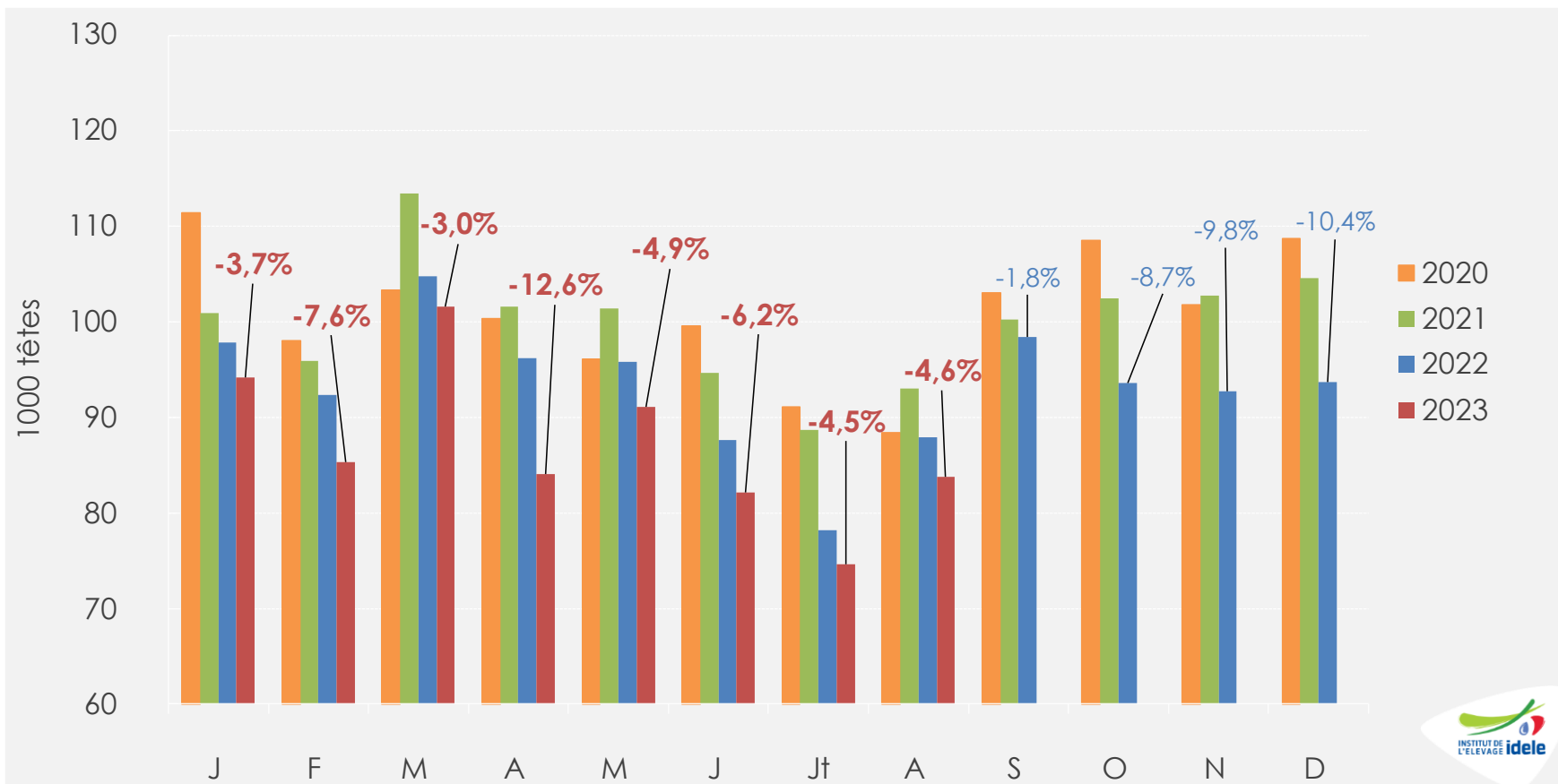

Juillet 2023

👉 **75 000 têtes**, soit -4,5% /2022 (-3 500 têtes) et -15,9% /2021

Août 2023

👉 **84 000 têtes**, soit -4,6% /2022 (-4 000 têtes) et -9,9% /2021

Jan.-août 2023

👉 **697 000 têtes**, soit -5,9% /2022 (-43 000 têtes) et -11,7% /2021



Construisons ensemble les avenirs de l'élevage

Tendances Lait Viande



GRAPHIQUES ET DONNÉES - Veaux de boucherie • Veaux laitiers-

SEPTEMBRE 2023

Abattages bruts de veaux gras (en téc)

Source : GEB-Idele d'après SPIE et Normabev

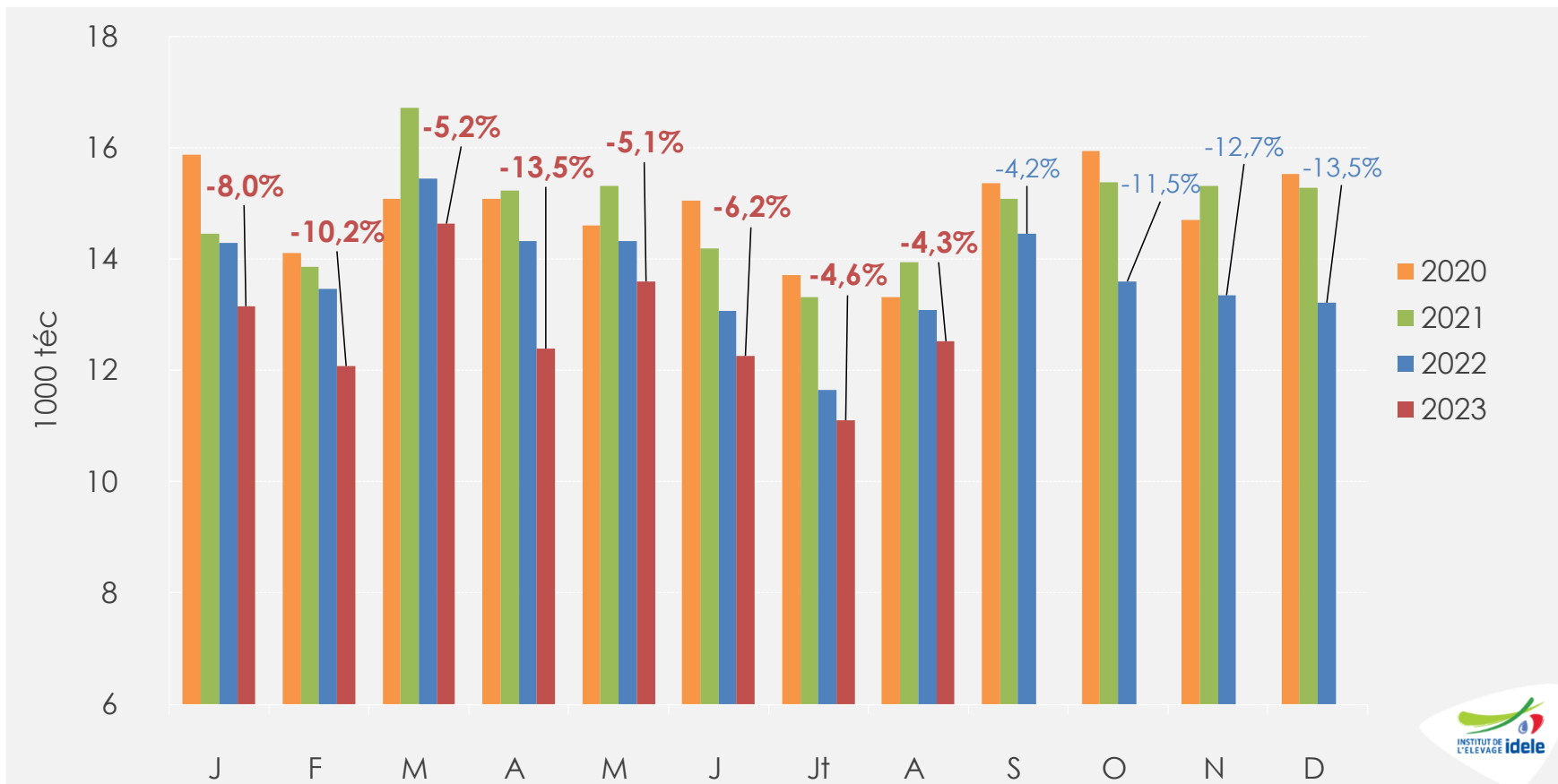

Juillet 2023

👉 **11 000 téc**, soit -4,5% /2022 (-3 500 téc) et -15,9% /2021

Août 2023

👉 **12 500 téc**, soit -4,3% /2022 (-500 téc) et -10,2% /2021

Jan.-août 2023

👉 **102 000 téc**, soit -7,2% /2022 (-8 000 téc) et -13,1% /2021



Construisons ensemble les avenirs de l'élevage

Tendances Lait Viande



Poids carcasse moyen des veaux gras abattus en France

Source : GEB-Idele d'après SPIE et Normabev

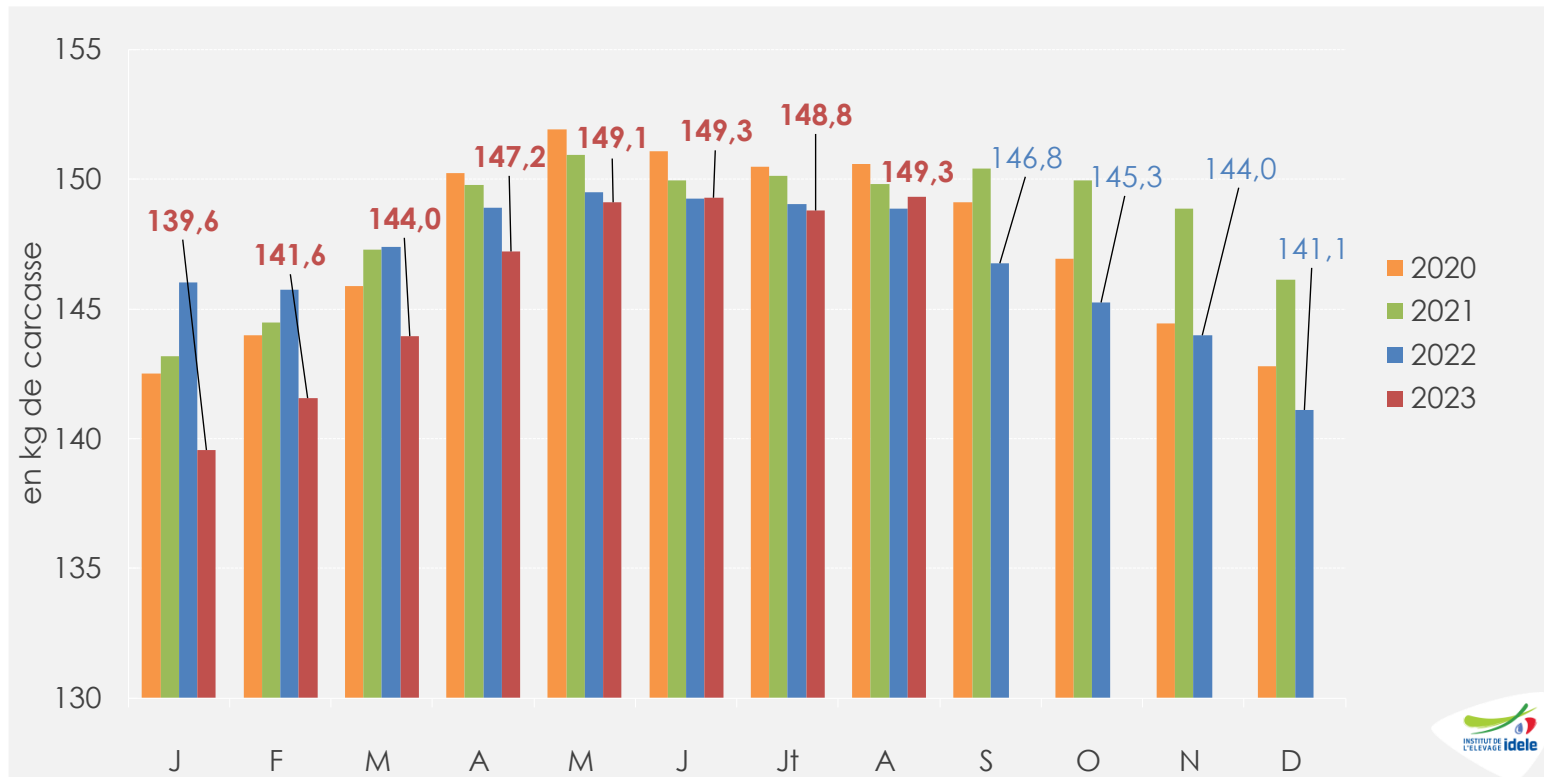

Juillet 2023

👉 **148,8 kg**, soit -0,2 kg /2022 et -1,3 kg /2021

Août 2023

👉 **149,3 kg**, soit +0,5 kg /2022 et -0,5 kg /2021

Jan.- août 2023

👉 **145,9 kg**, soit - 2,1 kg /2022 et -2,2 kg /2021

Âge moyen à l'abattage des veaux gras

Source : GEB-Idele d'après SPIE et Normabev

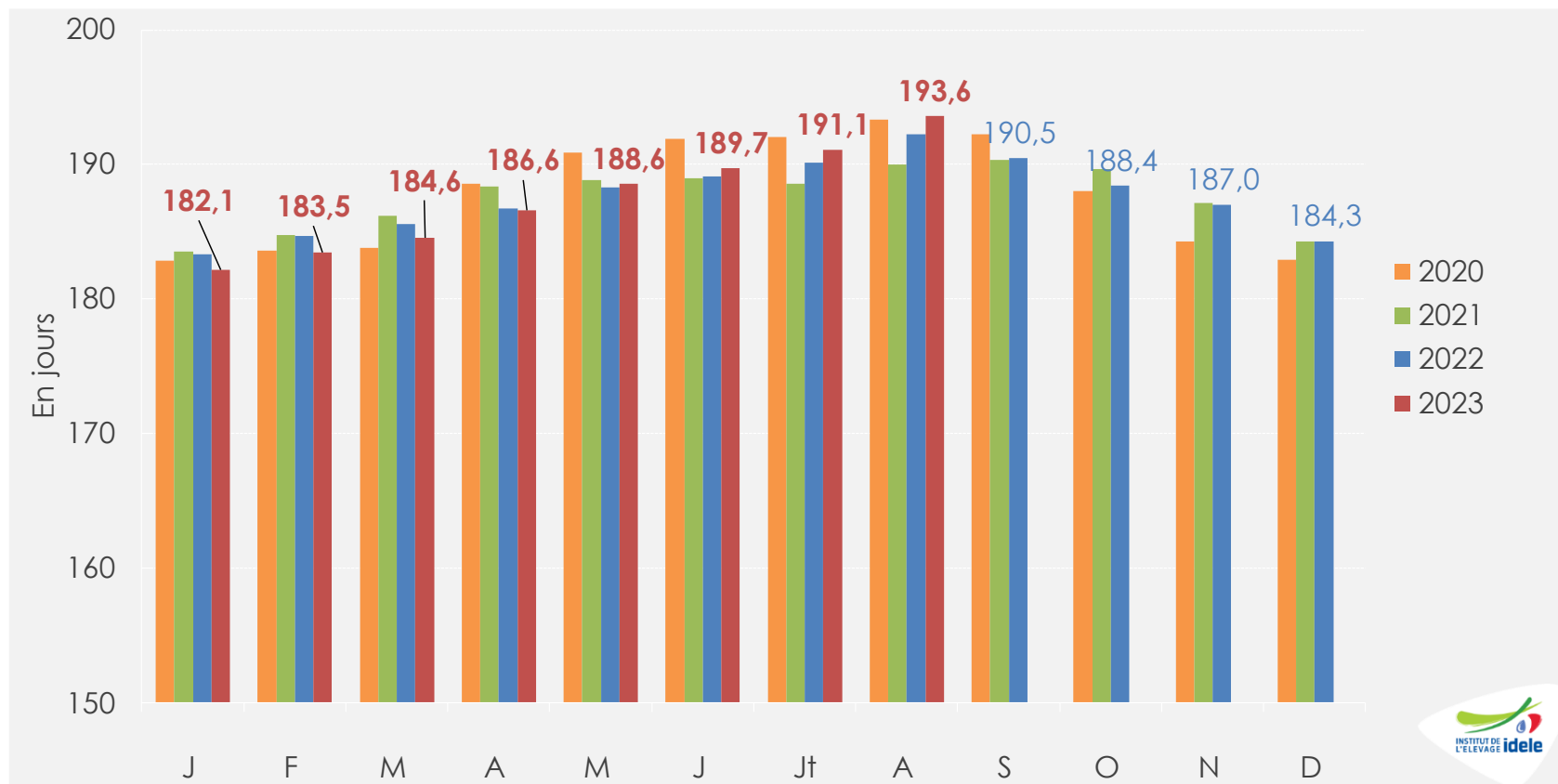

Juillet 2023

👉 **191,1 jours**, soit +1 jr /2022 et +2,5 jrs /2021

Août 2023

👉 **193,6 jours**, soit +1,4 jr /2022 et +3,6 jr /2021

Jan.- juillet 2023

👉 **187,3 jours**, soit -0,1 jr /2022 et -0,1 jr /2021



Construisons ensemble les avenirs de l'élevage

Tendances Lait Viande



Cotation du veau de boucherie pie-noir néerlandais

Source : GEB-Idele d'après De Kalverhouder

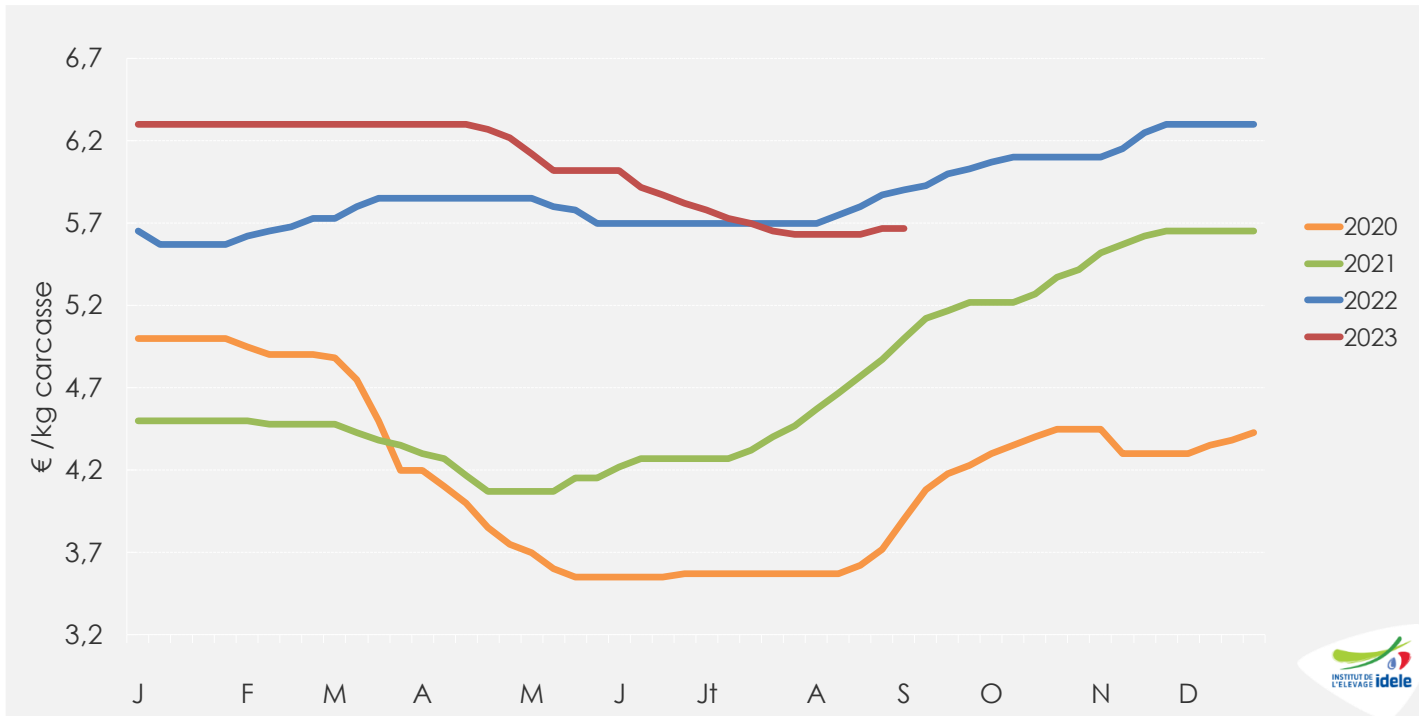

Sem. 36

5,67 €/kg de carcasse

👉 -3,9% /2022 (-23 cts) et +13,4% /2021 (+67 cts)

👉 +4 cts en 4 semaines

Abattages de veaux aux Pays-Bas (en têtes)

Source : GEB-Institut de l'Élevage d'après Eurostat

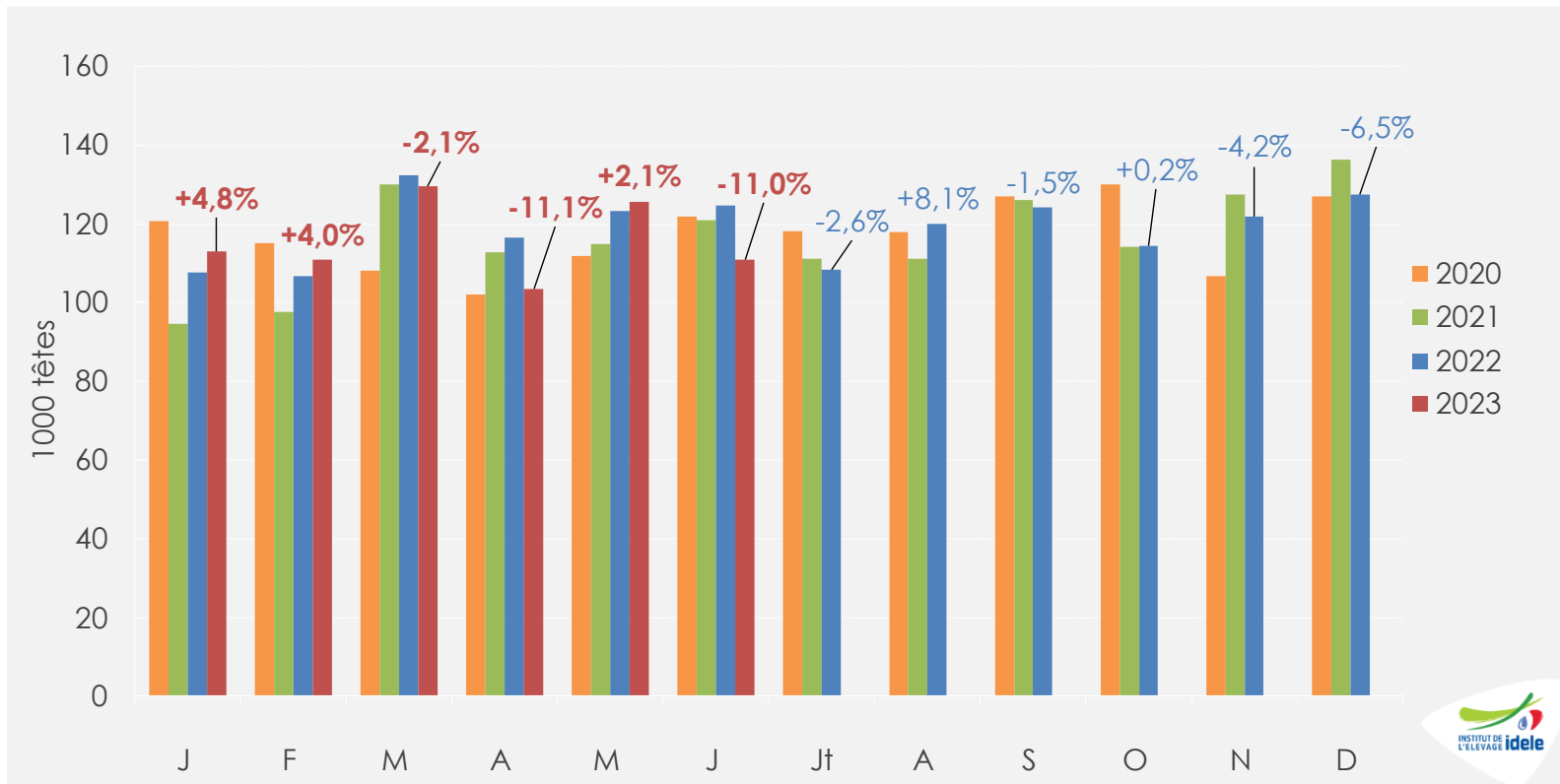

Juin 2023

👉 **111 000 têtes**, soit -11,0% /2022 et -8,3% /2021

Janv.-juin 2023

👉 **694 000 têtes**, soit -2,5% /2022 (-17 000 têtes) et +3,4% /2021

Abattages de veaux aux Pays-Bas (en téc)

Source : GEB-Institut de l'Élevage d'après Eurostat

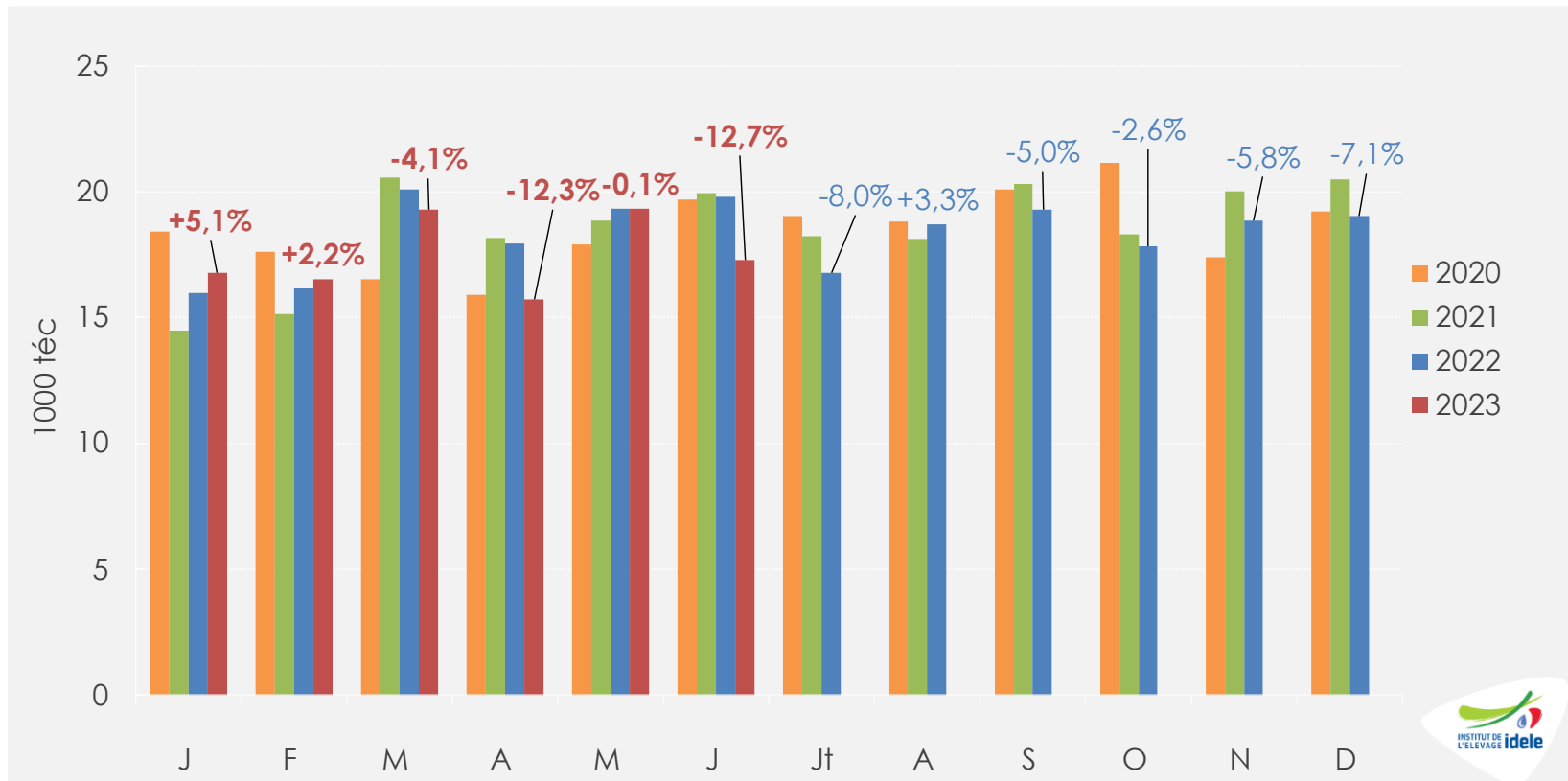

Juin 2023

👉 **17 000 téc**, soit -12,7% /2022 et -13,4% /2021

Jan.-juin 2023

👉 **105 000 téc**, soit -4% /2022 (-4 000 téc) et -2,1% /2021



Construisons ensemble les avensirs de l'élevage

Tendances Lait Viande **CNE**

Confédération
Nationale de l'Élevage

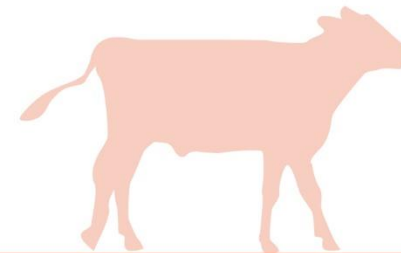

GRAPHIQUES ET DONNÉES

VEAUX DE BOUCHERIE
VEAUX LAITIERS

SEPTEMBRE 2023

Veaux laitiers



Cotation du veau mâle type lait de 45-50 kg

Source : GEB-Idele d'après FranceAgriMer

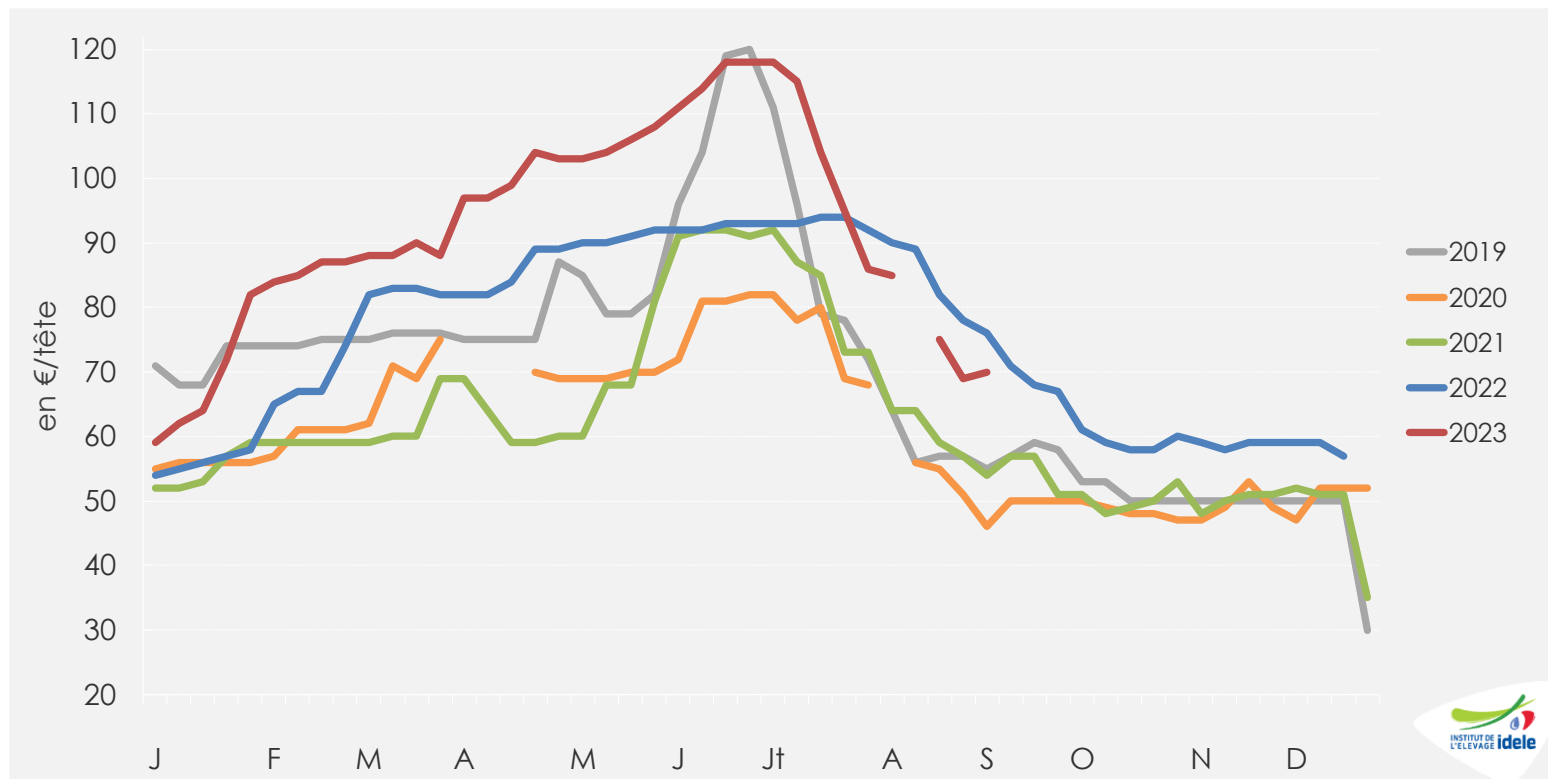

Sem. 36

70 €/tête,

👉 -7,9% /2022 (-6 €) et +29,6% /2021 (+16 €)

👉 -18% en 4 semaines

Naissances de veaux de mère laitière

Source : GEB-Idele d'après SPIE-BDNI

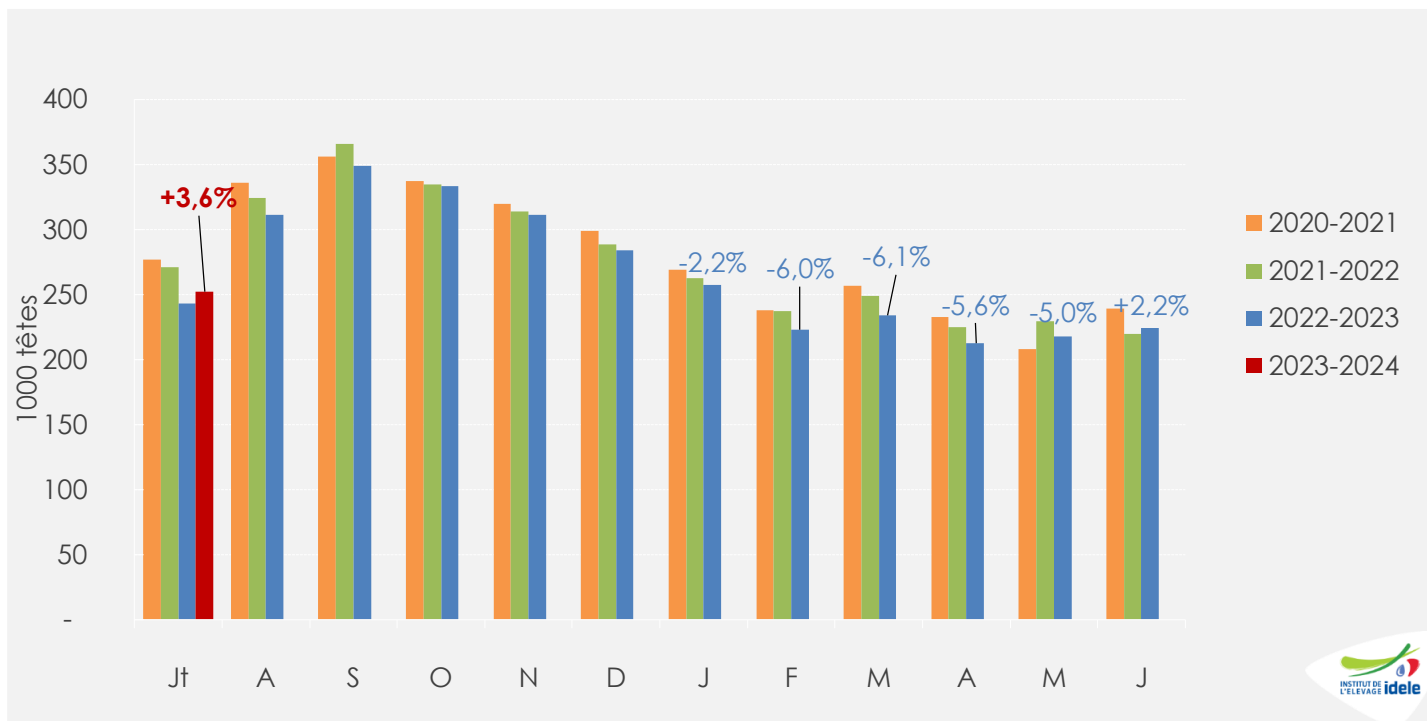

Juillet 2023

252 000 naissances

+9 000 têtes soit +3,6% /2022
Et -7,1% /2021

Cumul campagne 2022-23

3 204 000 naissances

-120 000 têtes soit -3,6% /2021-22
Et -5,0% /2020-21

Cumul 2023

1 622 000 naissances

-46 000 têtes soit -2,7% /2022
Et -5,5% /2021



Construisons ensemble les avenir(s) de l'élevage

Tendances Lait Viande



Naissances de veaux de mère laitière disponibles pour l'engraissement*

*tous veaux croisés lait-viande et mâles laitiers. Source : GEB-Idele d'après SPIE-BDNI

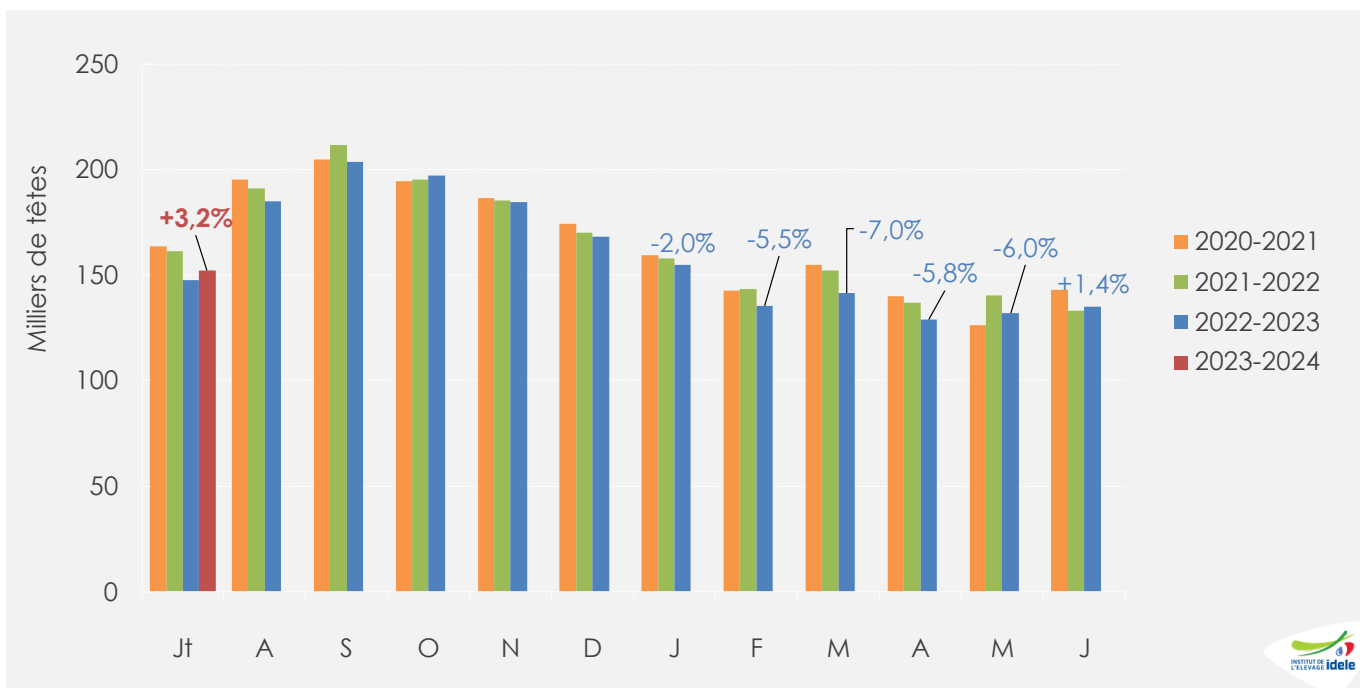

Juillet 2023

152 000 naissances

+5 000 têtes soit +3,2% /2022
Et -5,6% /2021

Cumul campagne 2022-23

1 914 000 naissances

- 65 000 têtes soit -3,3% /2021-22
Et -3,6% /2020-21

Cumul 2023

980 000 naissances

-31 000 têtes soit -3,1% /2022
Et -4,6% /2021

Envois moyens hebdomadaires de veaux de mère laitière (<2 mois)

Source : GEB-Idele d'après SPIE-BDNI

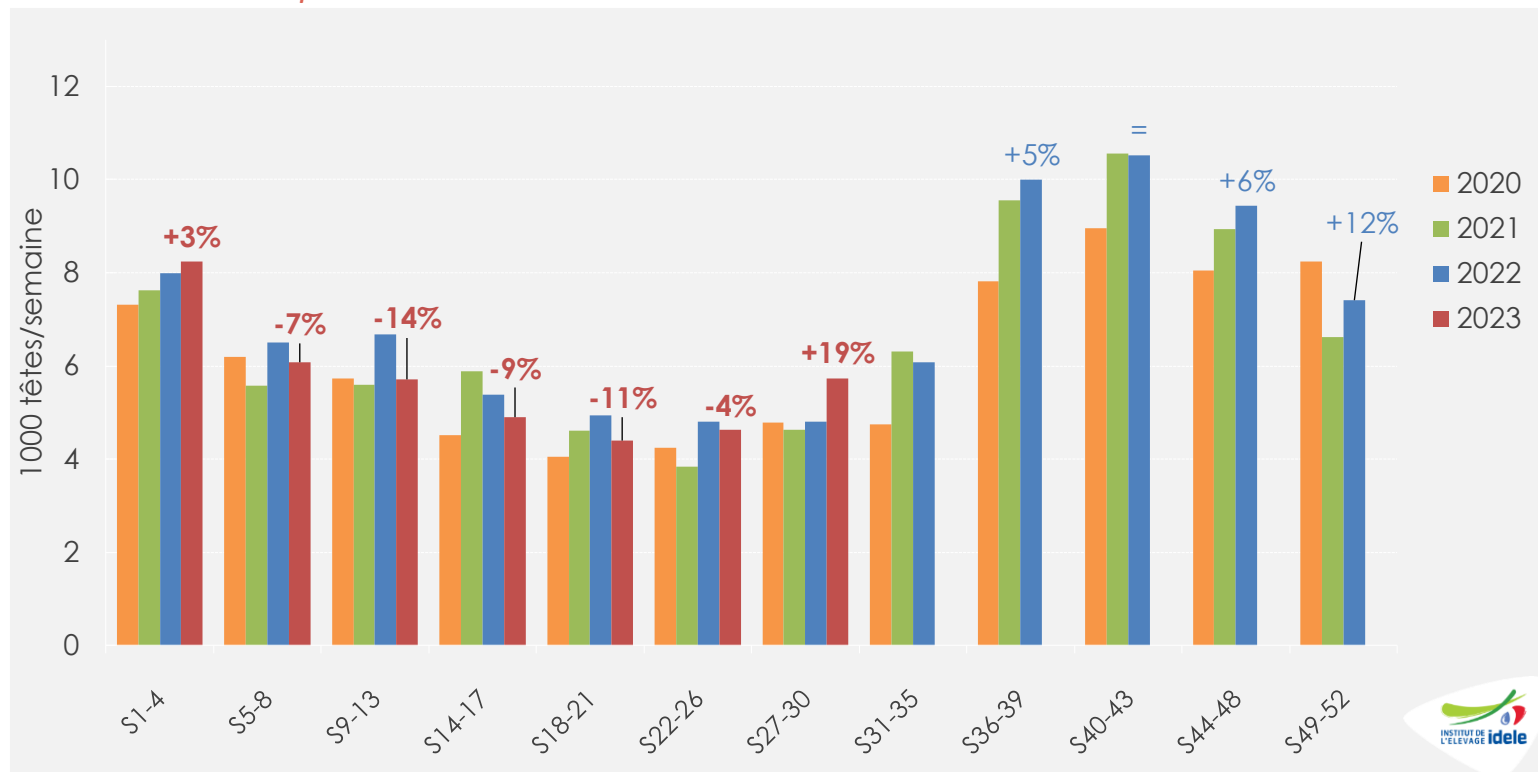

s27 à s30 (~juillet)

👉 **23 000 têtes**, soit +19% /2022 (+3 500 têtes) et +24% /2021

CUMUL s1 à s30

👉 **169 000 têtes**, soit -3,8% /2022 et +5,5% /2021

Envois français de veaux (<160 kg), en cumul de janvier à juin

Source : GEB-Idele d'après Douanes françaises

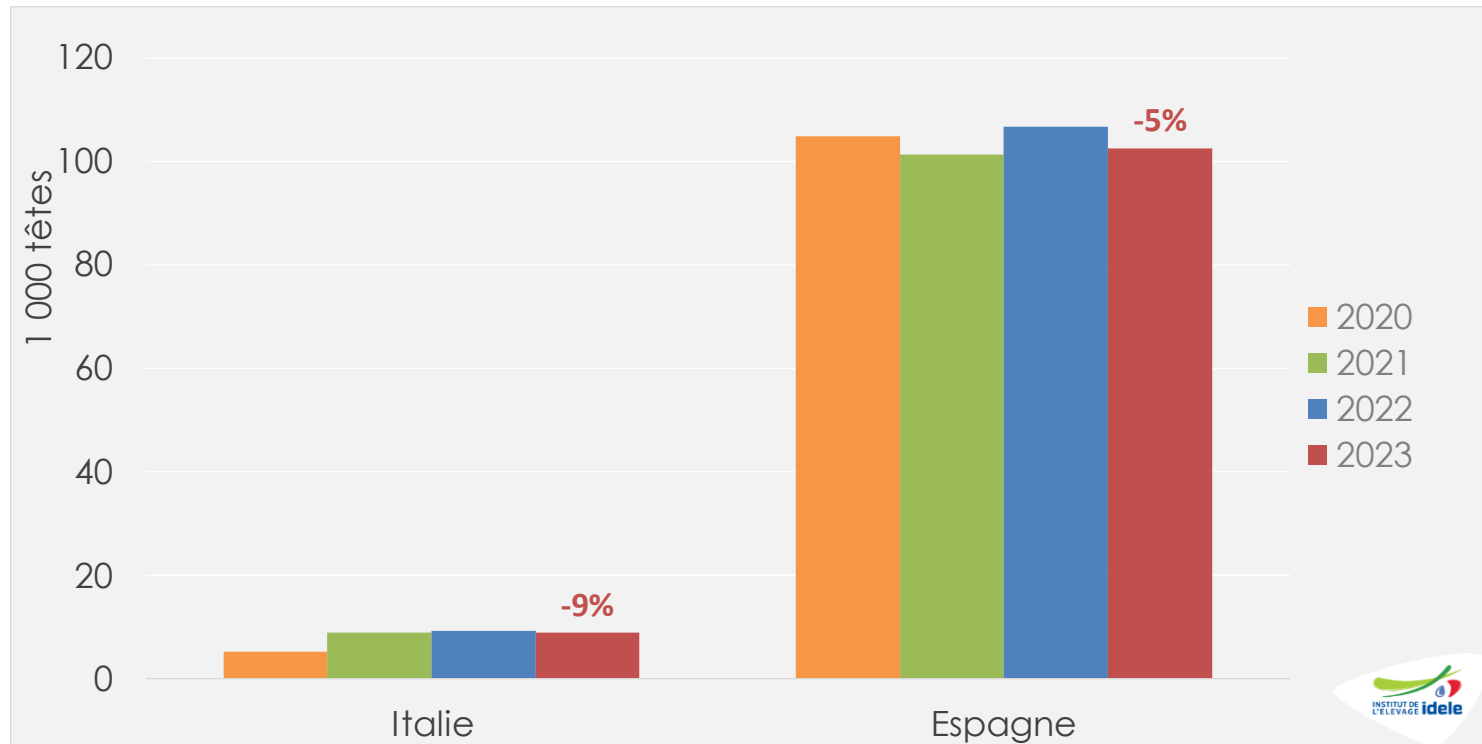

Jan.-juin
2023

👉 143 000 têtes vers l'Espagne, soit -5% /2022 et +3% /2021

👉 13 000 têtes vers l'Italie, -9% /2022 et -7% /2021

Cotation espagnole du veau frison de moins d'un mois

Source : GEB-Idele d'après MAPA

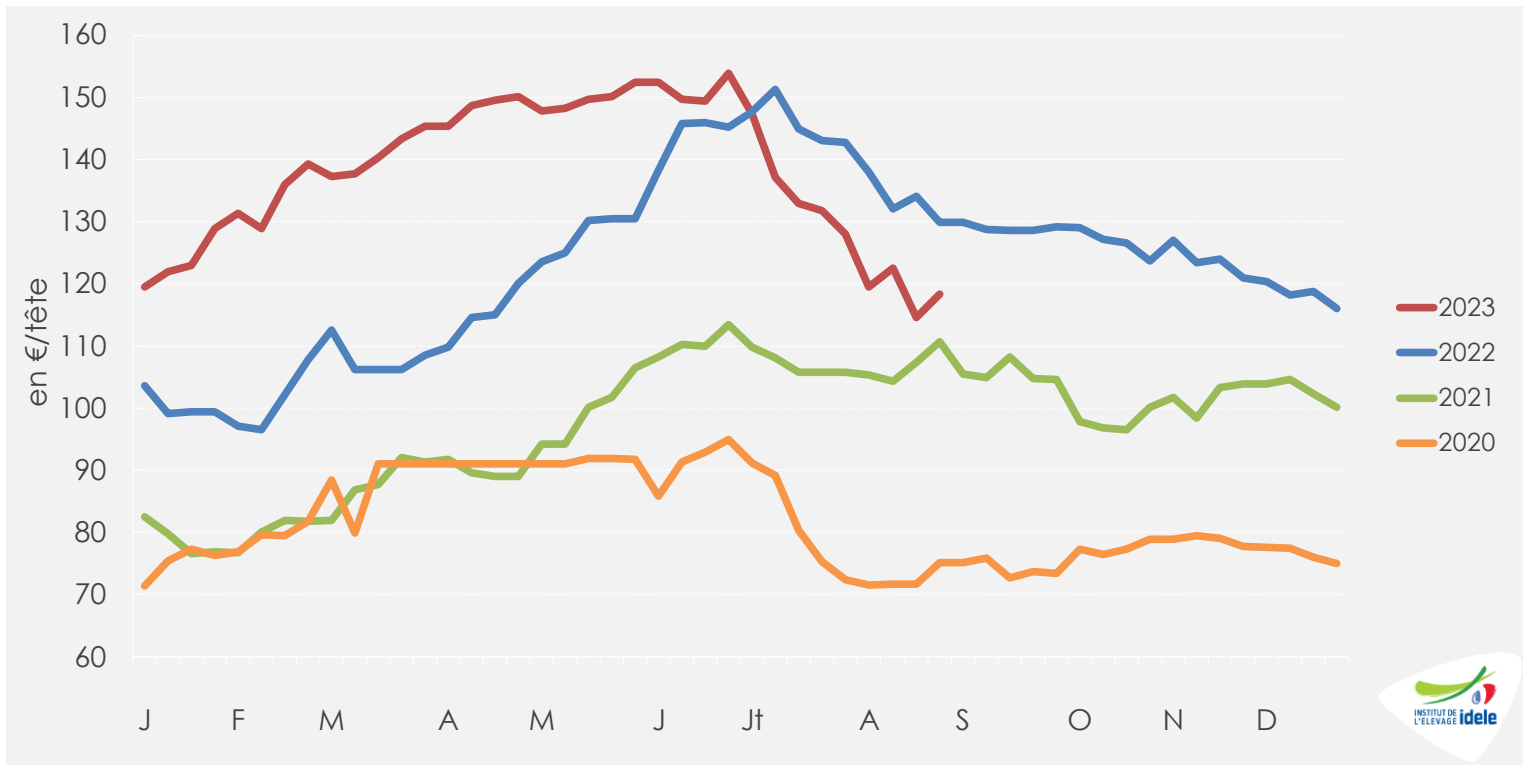

Sem. 35

118 €/tête

👉 -9% /2022 (-12 €) et +7% /2021 (+8 €)

👉 -10 € en 4 semaines

Pour plus d'infos :

Département Economie

ilona.blanquet@idele.fr

maximin.bonnet@idele.fr