



Construisons ensemble les avenir de l'élevage

Tendances Lait Viande

Confédération
Nationale de l'Élevage
CNE

GRAPHIQUES ET DONNÉES

VEAUX DE BOUCHERIE • VEAUX LAITIERS

DECEMBRE 2023

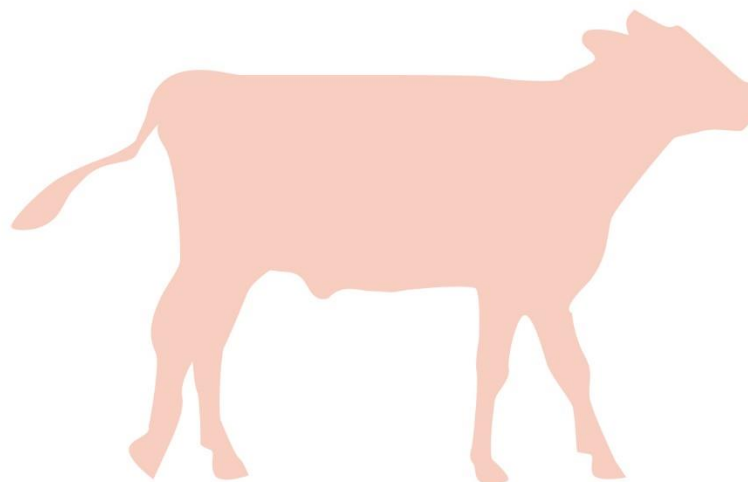

Les points clés du marché des veaux

Veaux de boucherie

- L'arrivée d'un temps plus automnal à partir de mi-octobre a permis de conserver **des abattages en très léger recul en novembre / 2022** et même **stables en téc.**
- Les **cours des veaux gras** ont entamé leur hausse saisonnière en France, suivi des Pays-Bas seulement depuis mi-novembre.
- Le rythme des sorties ayant ralenti en septembre avec la chaleur, **l'âge à l'abattage reste élevé en novembre** (+4,2 jours /2022) et **le poids carcasse** aussi (+3,5 kg /2022).
- Le **coût des aliments lactés réaugmente depuis septembre**, même s'il est loin des records de 2021.

Jeunes veaux laitiers

- Les **prix des veaux laitiers** ont retrouvé leur niveau hivernal (54 €/tête) après un pic de prix d'été.
- Les **naissances de veaux laitiers** ont faiblement reculé de -2,7% /2022 en octobre.
- **Les exportations de veaux étaient stables en octobre.**
- **Le prix des veaux frisons espagnols a tout de même beaucoup diminué** depuis cet été.



Construisons ensemble les avensirs de l'élevage

Tendances Lait Viande **CNE**

Confédération
Nationale de l'Élevage
CNE

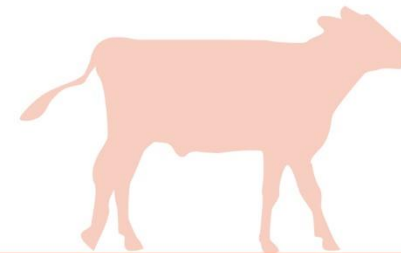

GRAPHIQUES ET DONNÉES

VEAUX DE BOUCHERIE
VEAUX LAITIERS

DECEMBRE 2023

Veaux de boucherie



Cotation du veau rosé clair O élevé en atelier

Source : GEB-Idele d'après FranceAgriMer

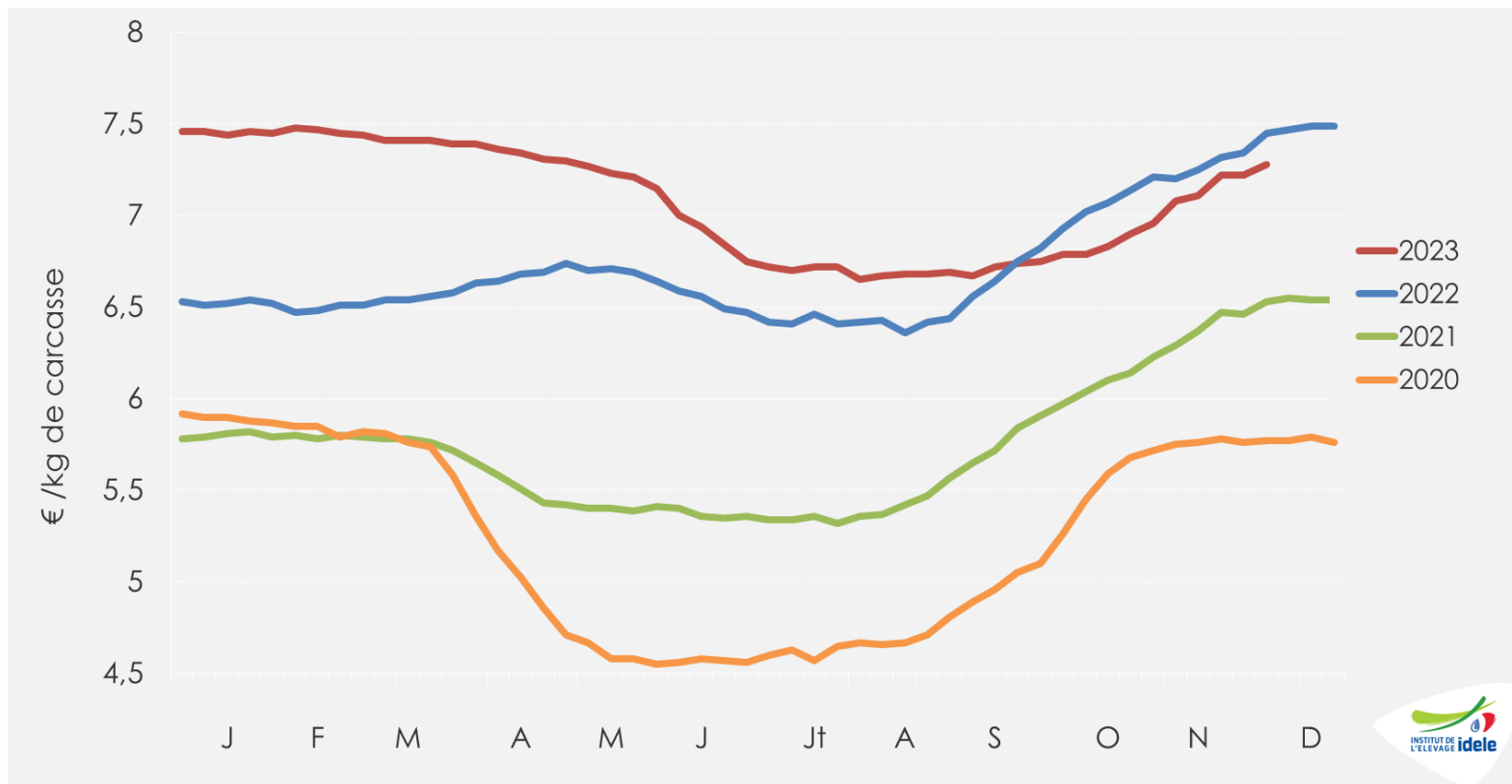

Sem. 49

7,28 €/kg de carcasse

👉 -2% /2022 (-17 cts) et +13% /2021 (+82 cts)

👉 + 20 cts en 4 semaines

Cotation du veau rosé clair R élevé en atelier

Source : GEB-Idele d'après FranceAgriMer

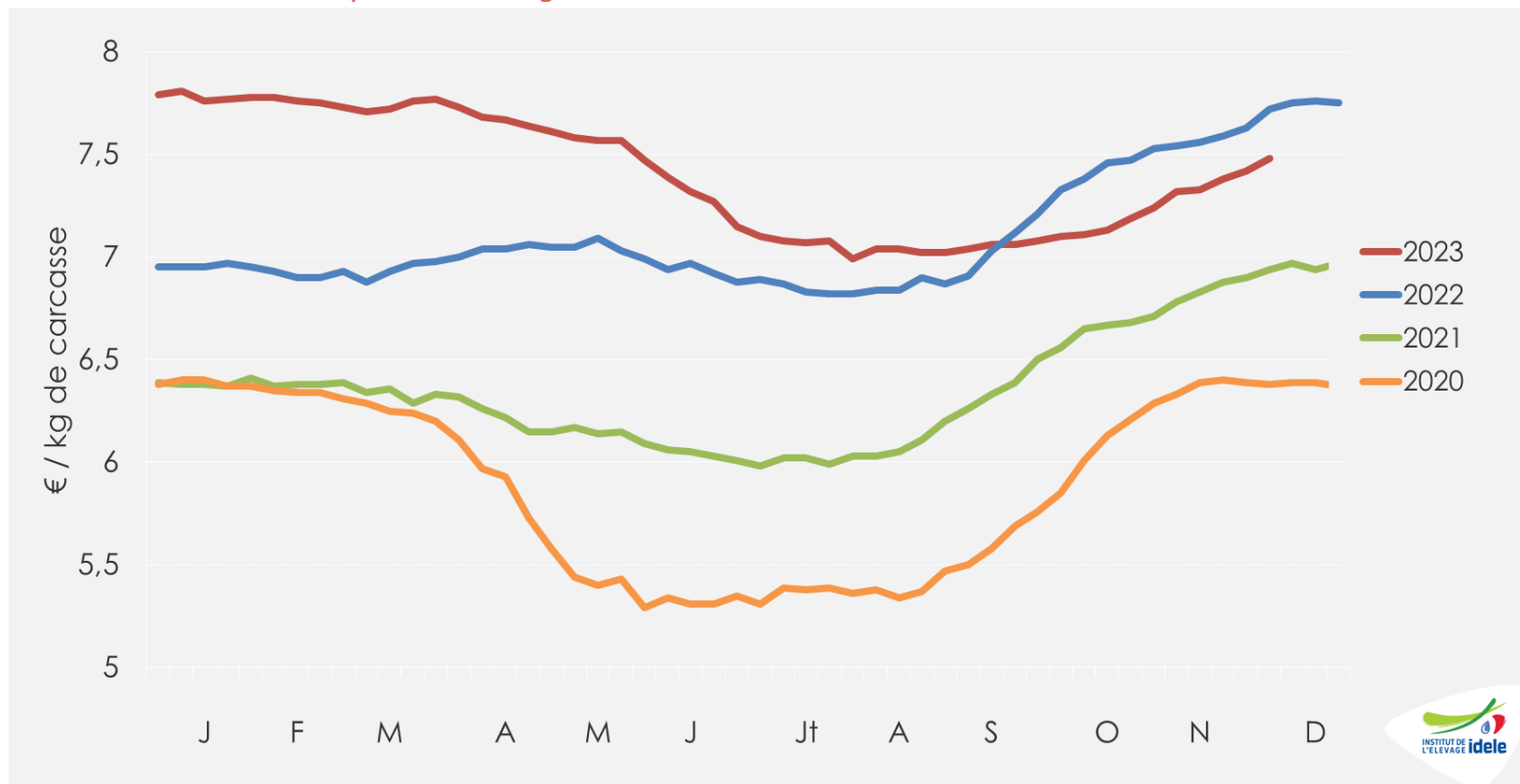

Sem. 49

7,48 €/kg de carcasse

👉 -3% /2022 (-24 cts) et +8% /2021 (+58 cts)

👉 + 16 cts en 4 semaines

Veau sous la mère : moyenne glissante 4 semaines de la cotation du veau rosé clair U élevé au pis

Source : GEB-Idele d'après FranceAgriMer

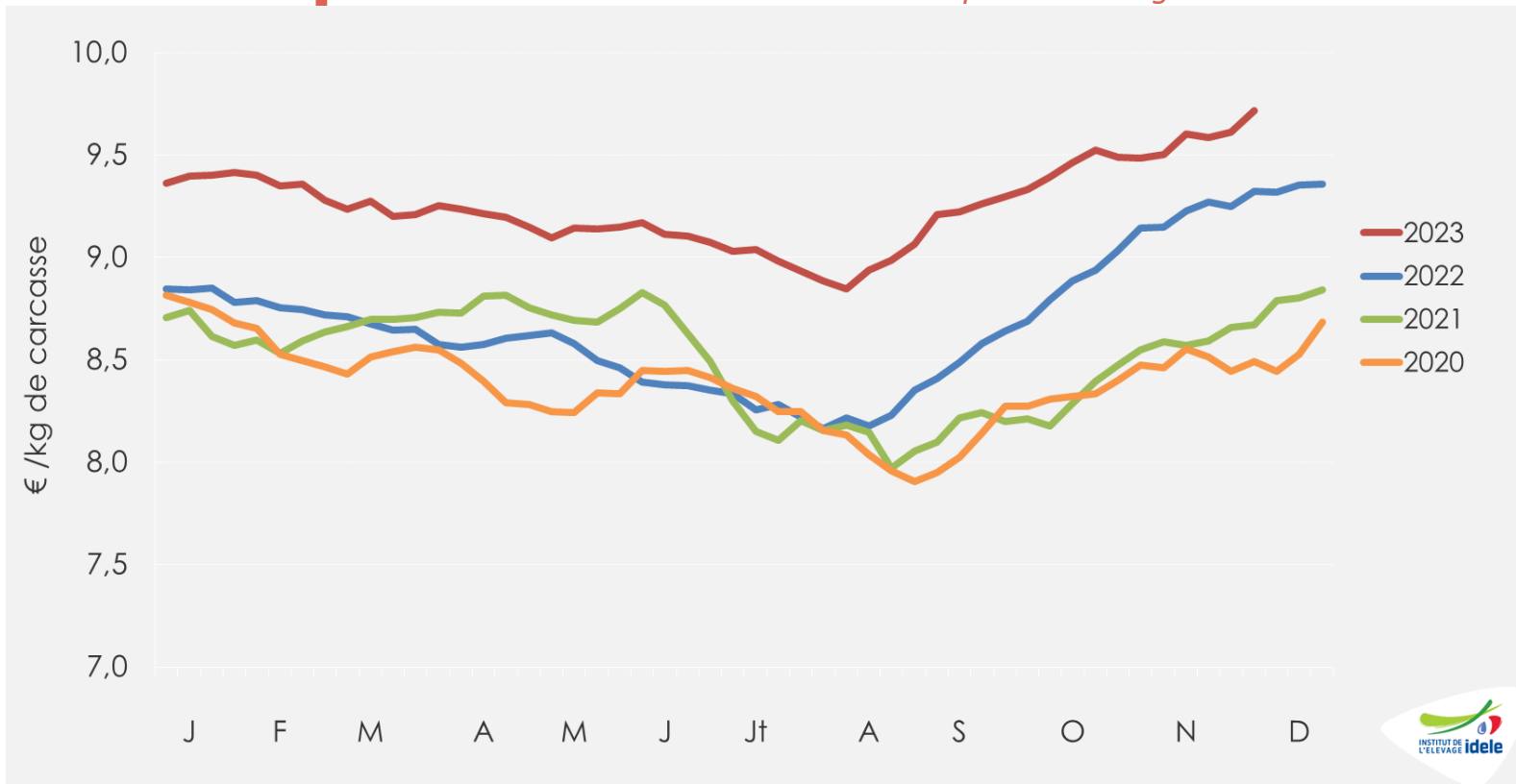

Moyenne de
s46 à s49

9,72 €/kg de carcasse

soit +4% /2022 (+39 cts) et +12% /2021 (+1,06 €)

+21 cts en 4 semaines

Cotations des poudres de lait en France

Source : GEB-Idele d'après ATLA

Cotation de la poudre maigre en France

Source : GEB - Idele d'après ATLA

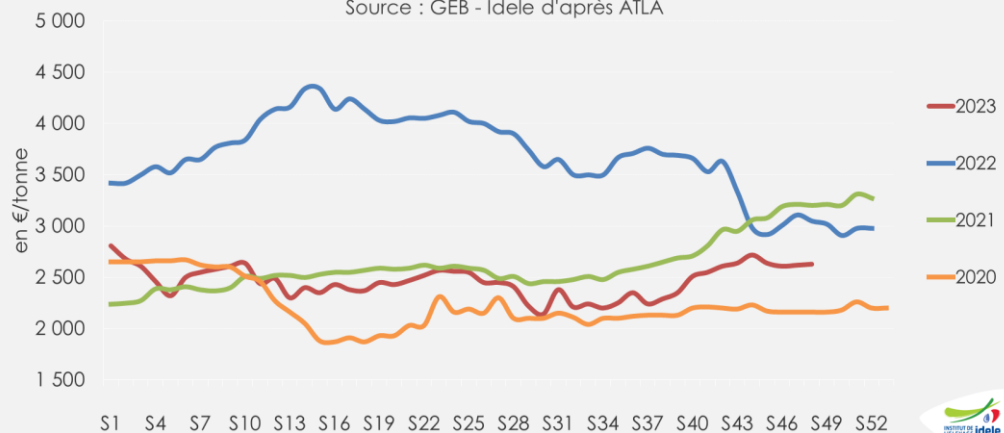

Sem. 48

2 630 €/t

👉 -14% /2022

👉 +4% /2019

👉 -6% /sem.1 en 2023

Cotation de la poudre de lactosérum doux

Source : GEB - Idele d'après ATLA

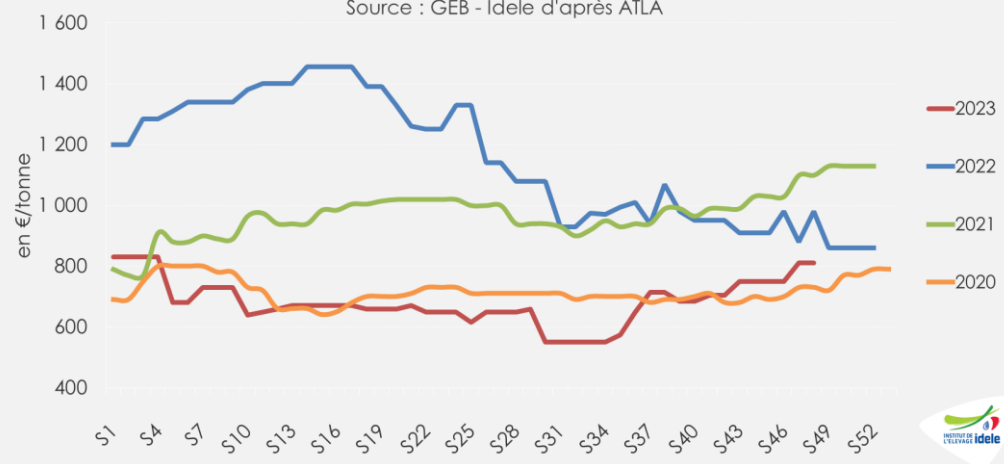

Sem. 48

810 €/t

👉 -17% /2022

👉 +19% /2019

👉 -2% / sem.1 en 2023

IPAMPA* aliments d'allaitement pour veaux

*Indice mensuel des prix d'achat des moyens de production agricole
Base 2015, source : GEB-Idele d'après INSEE

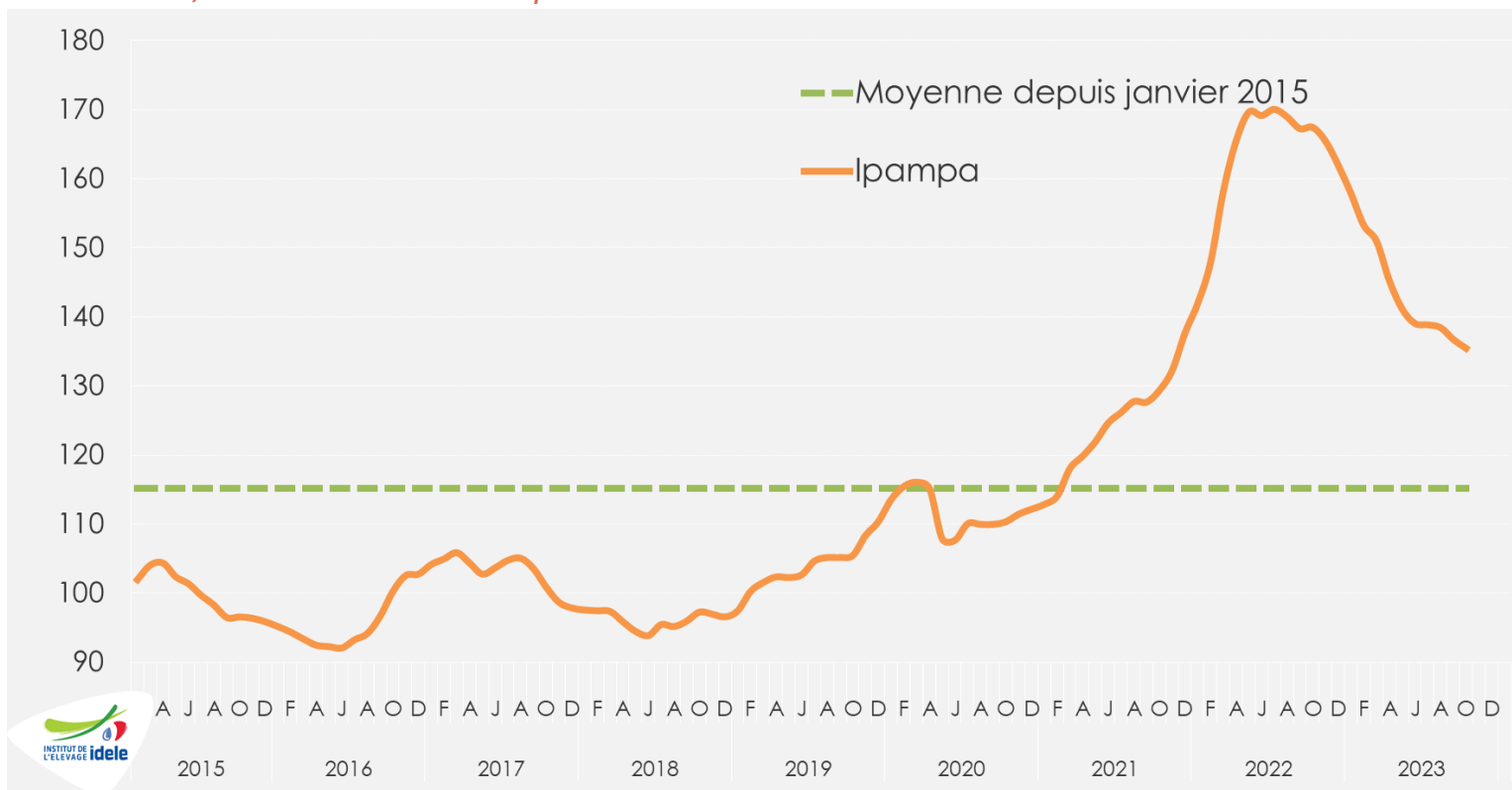

Octobre
2023

135,5 points

- 👉 -19% /2022 et +5% /2021 ; +28% /2019
- 👉 -1% / mois-1 (et -14% depuis janvier)

IPAMPA* autres aliments pour veaux

*Indice mensuel des prix d'achat des moyens de production agricole
Base 2015, source : GEB-Idele d'après INSEE

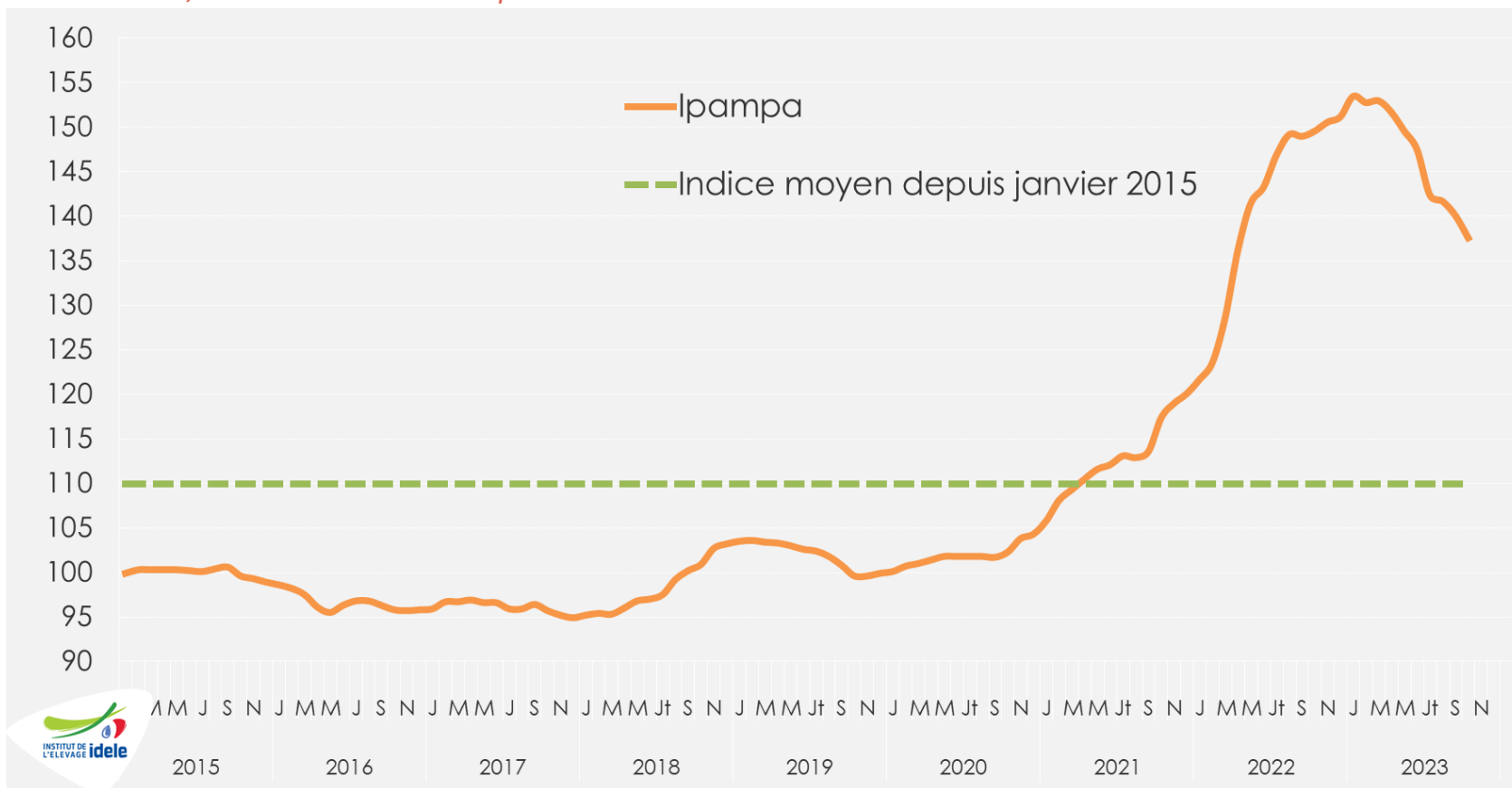

Octobre
2023

137,6 points

👉 -8% /2022 et +17% /2021 ; +38% /2019

👉 -2% / mois-1 (et -10% depuis janvier)

Cours du pétrole en Europe

Source : GEB-Idele d'après Banque mondiale

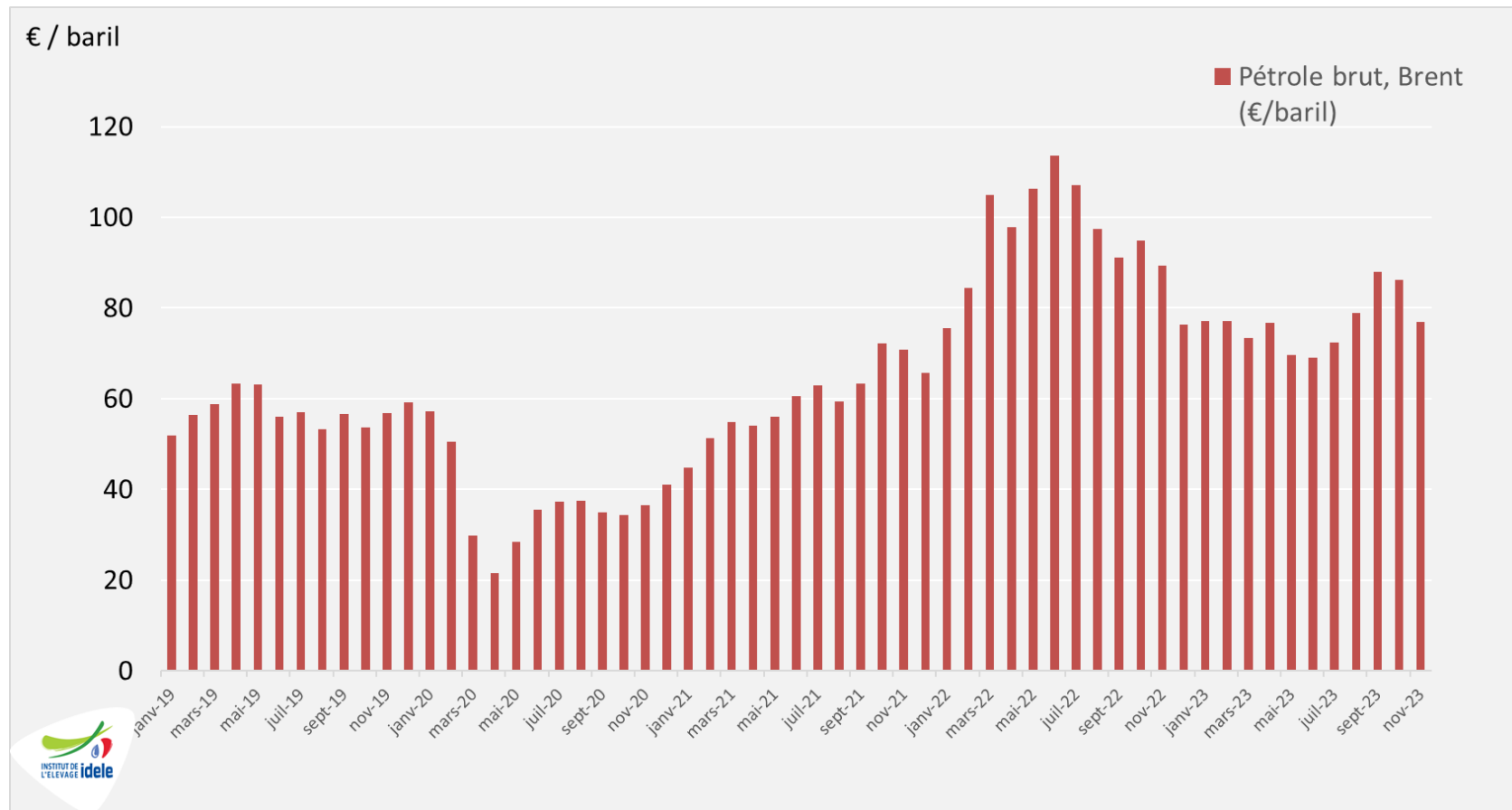

**Novembre
2023**

77 €/baril de Brent (mer du Nord)

👉 soit -14% /2022 et +9% /2021

👉 -11% en un mois

IPAMPA* gaz

*Indice mensuel des prix d'achat des moyens de production agricole
Base 2015, source : GEB-Idele d'après INSEE

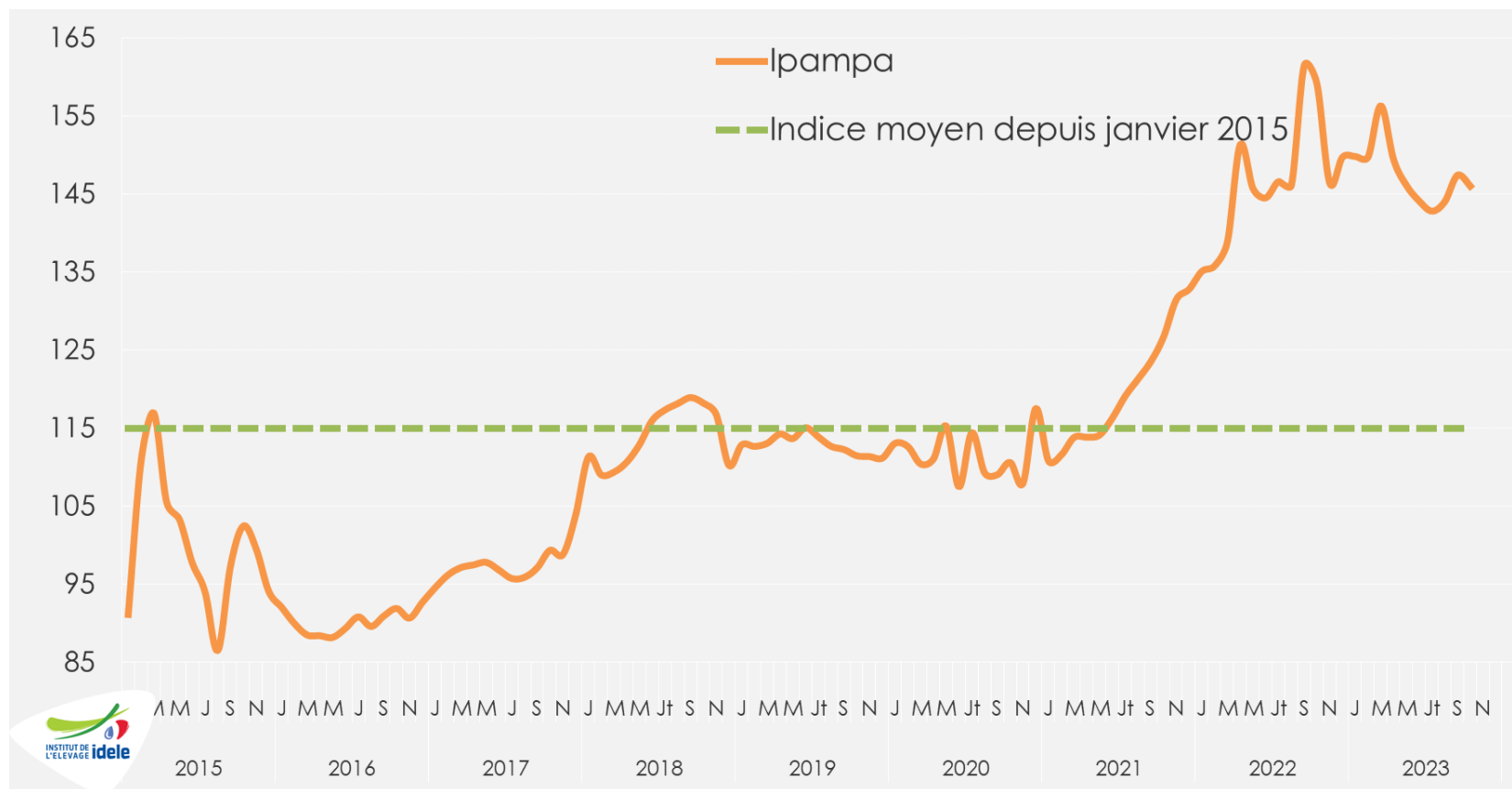

Octobre 2023

146 points

👉 -8% /2022 et +15% /2021 ; +31% /2019

👉 -1% / mois-1 (et -3% depuis janvier)

Abattages bruts de veaux gras (en têtes)

Source : GEB-Idele d'après Normabev

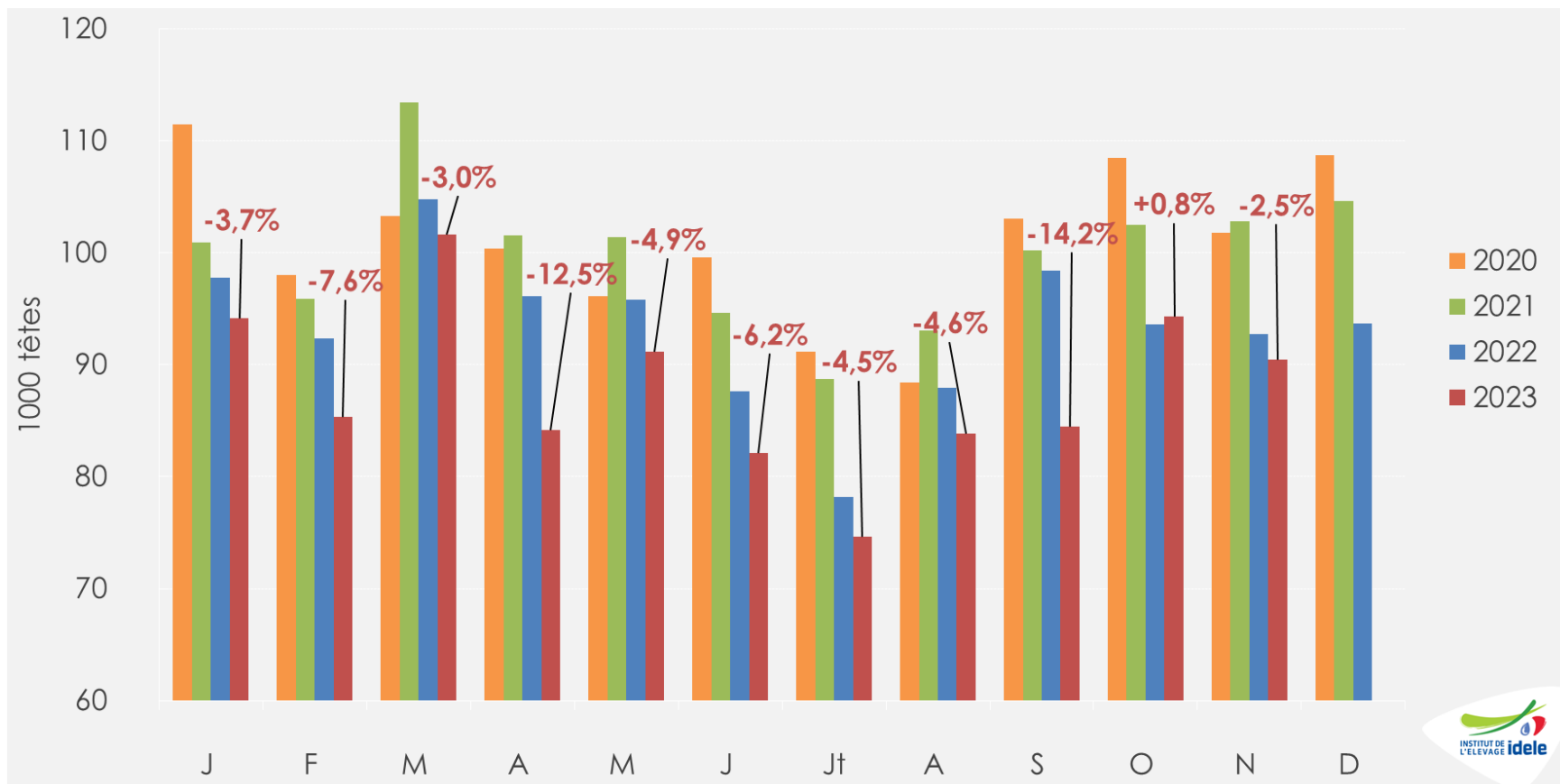

Novembre 2023

👉 **90 000 têtes**, soit -2,5% /2022 (-2 500 têtes) et -12% /2021

Jan.-Nov. 2023

👉 **966 000 têtes**, soit -5,8% /2022 (-59 000 têtes) et -12% /2021

Abattages bruts de veaux gras (en téc)

Source : GEB-Idele d'après Normabev

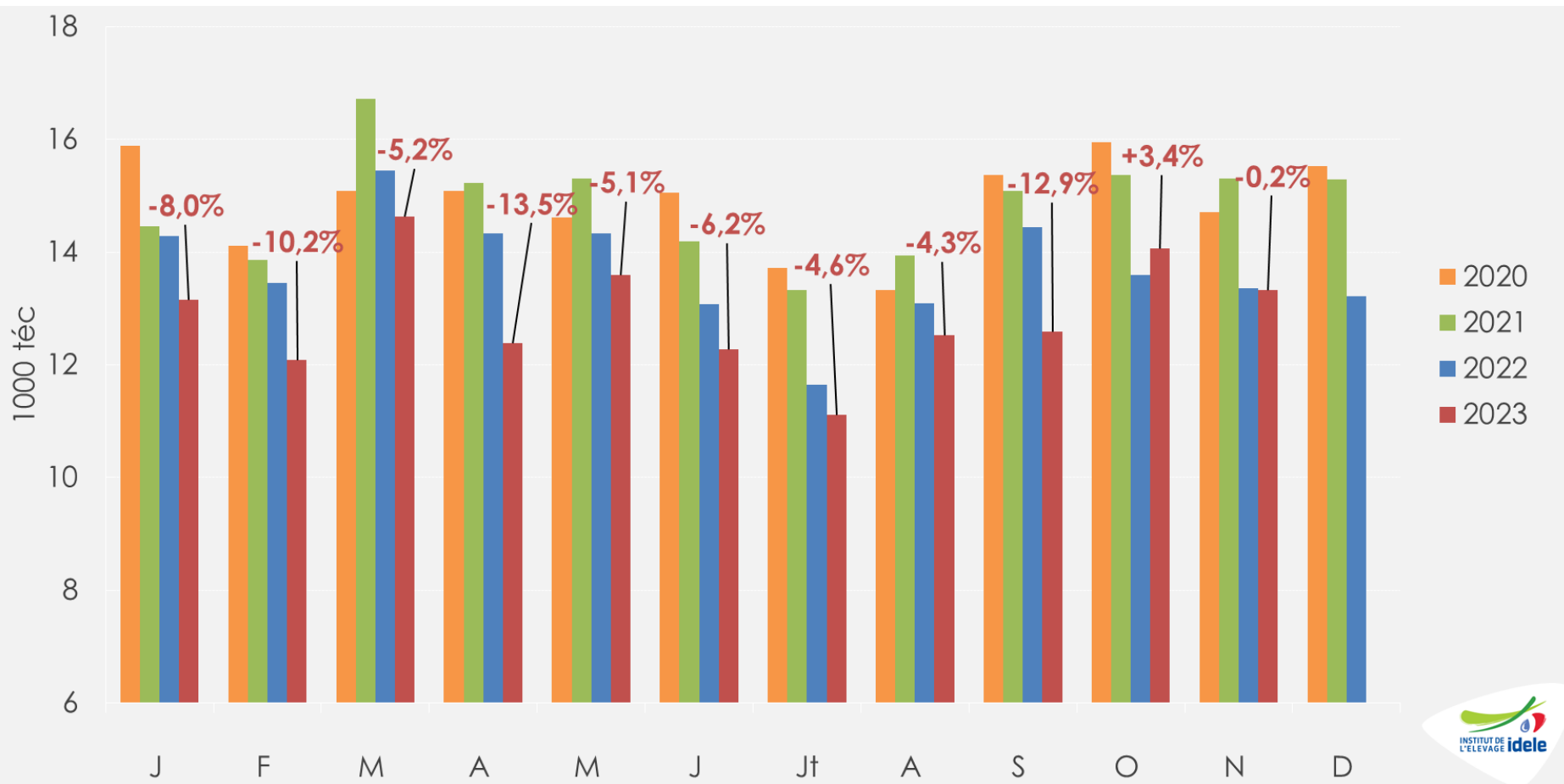

Novembre 2023 ➔ **13 000 téc**, soit -0,2% /2022 et -13% /2021

Jan.-Nov. 2023 ➔ **142 000 téc**, soit -6,2% /2022 (-9 000 téc) et -13% /2021

Poids carcasse moyen des veaux gras abattus en France

Source : GEB-Idele d'après SPIE et Normabev

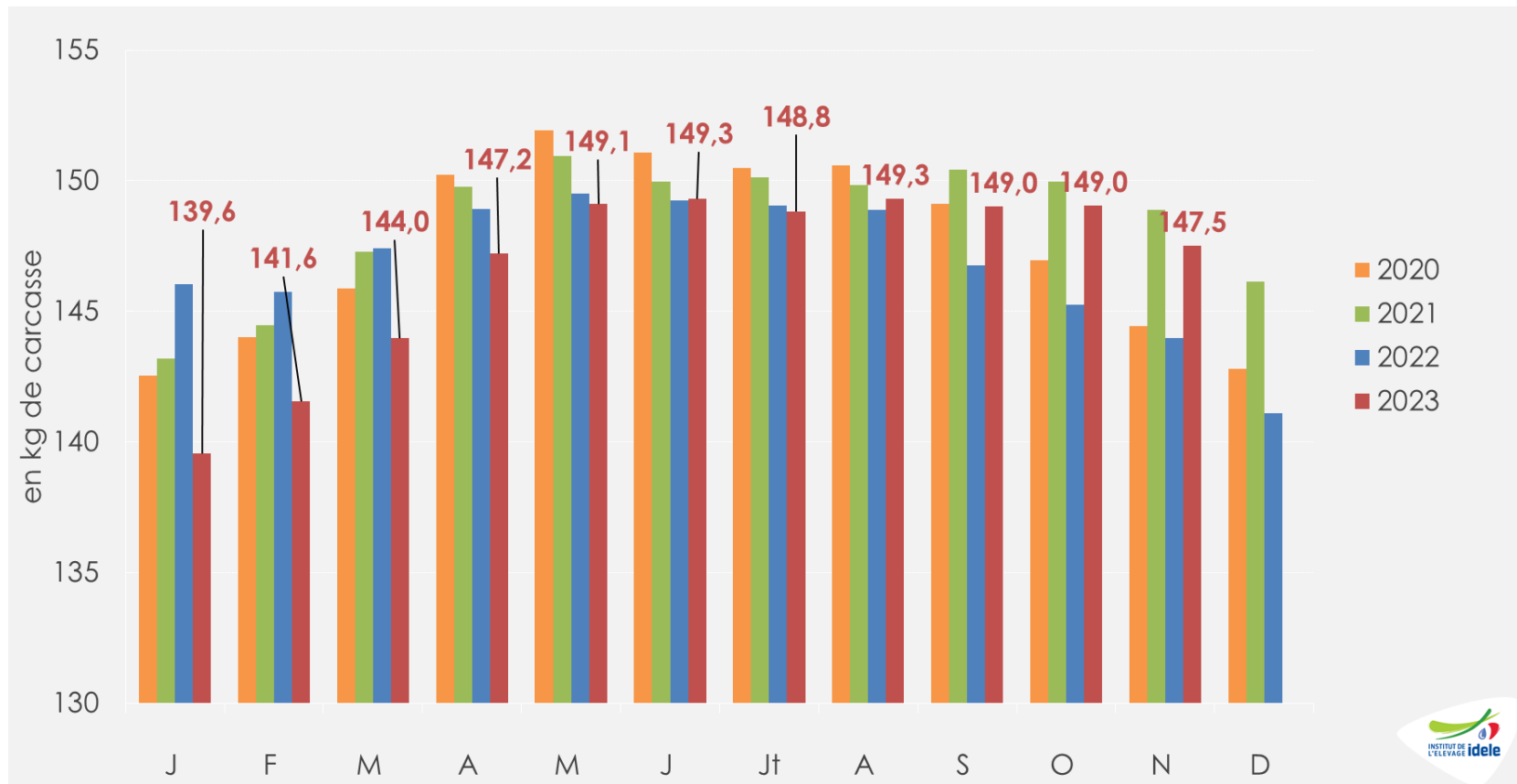

Novembre 2023

👉 **147,5 kg**, soit +3,5 kg /2022 et -1,4 kg /2021

Jan.-Nov. 2023

👉 **146,7 kg**, soit -0,6 kg /2022 et -1,9 kg /2021

Âge moyen à l'abattage des veaux gras

Source : GEB-Idele d'après SPIE et Normabev

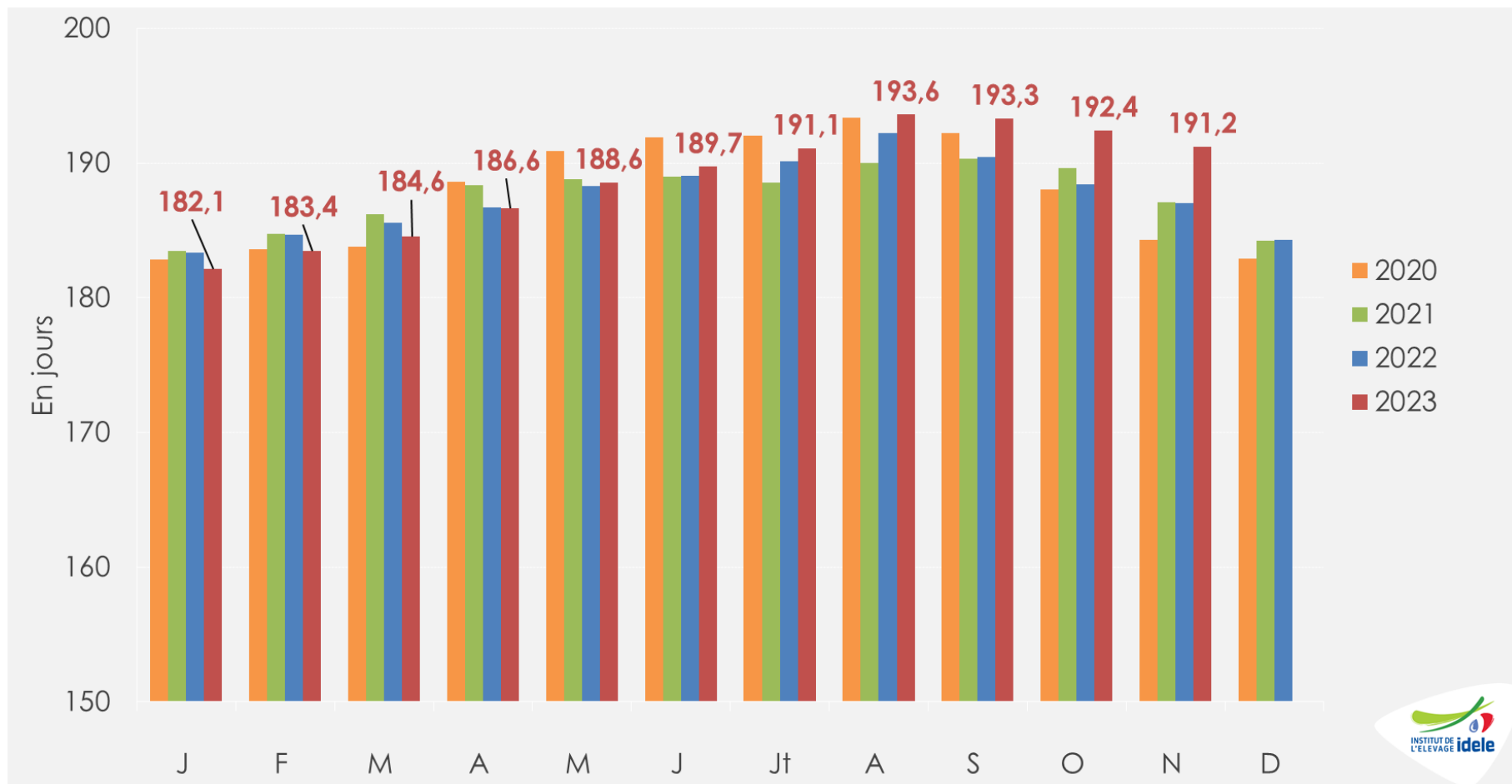

Novembre 2023

👉 **191,2 jours**, soit +4,2 jrs /2022 et +4,1 jrs /2021

Jan.-Nov. 2023

👉 **188,7 jours**, soit +0,9 jr /2022 et +0,9 jr /2021

Cotation du veau de boucherie pie-noir néerlandais

Source : GEB-Idele d'après De Kalverhouder

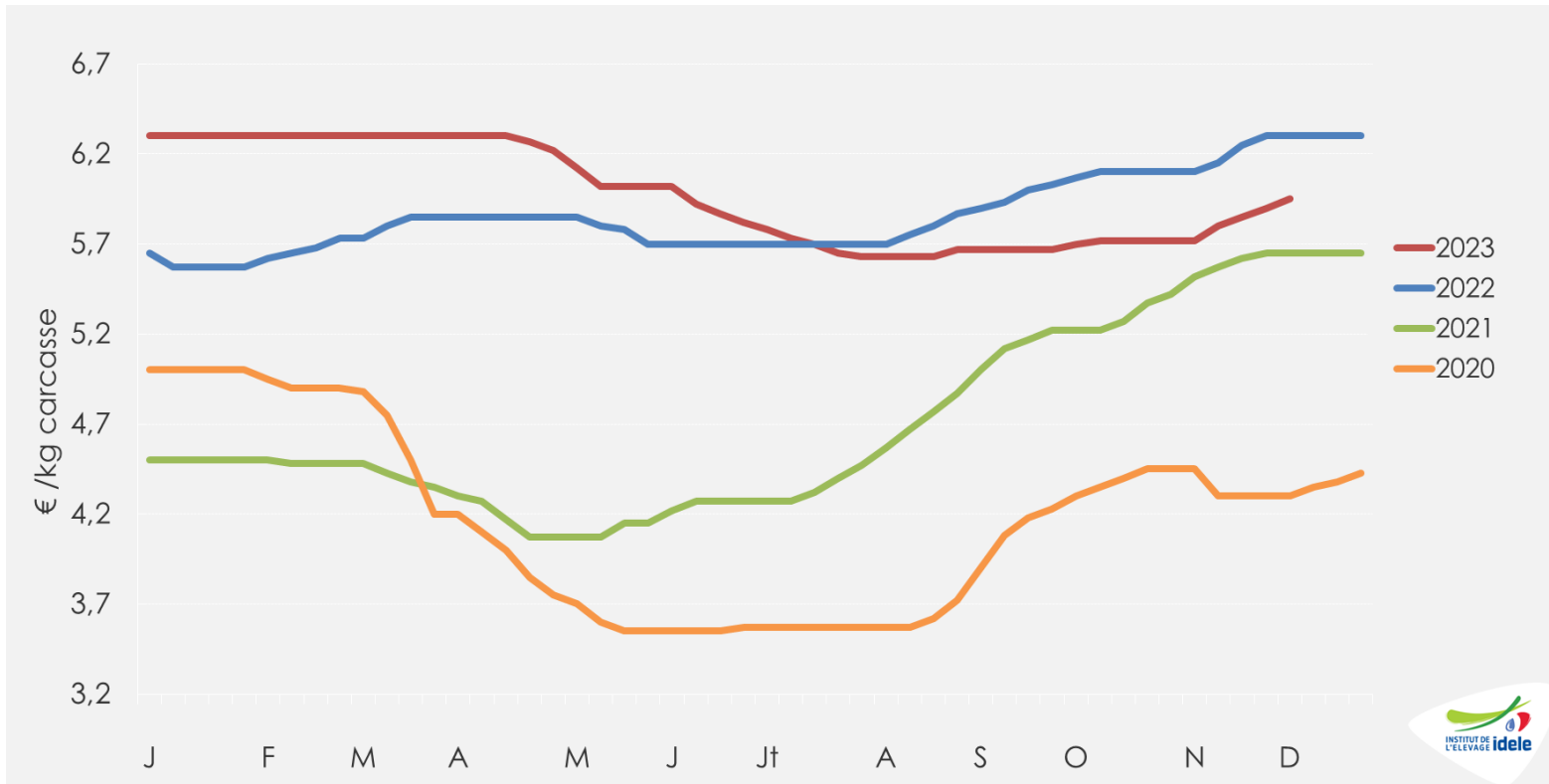

Sem. 49

5,95 €/kg de carcasse

👉 -5,6% /2022 (-35 cts) et +5,3% /2021 (+30 cts)

👉 +23 cts en 4 semaines

Abattages de veaux aux Pays-Bas (en têtes)

Source : GEB-Idele d'après Eurostat

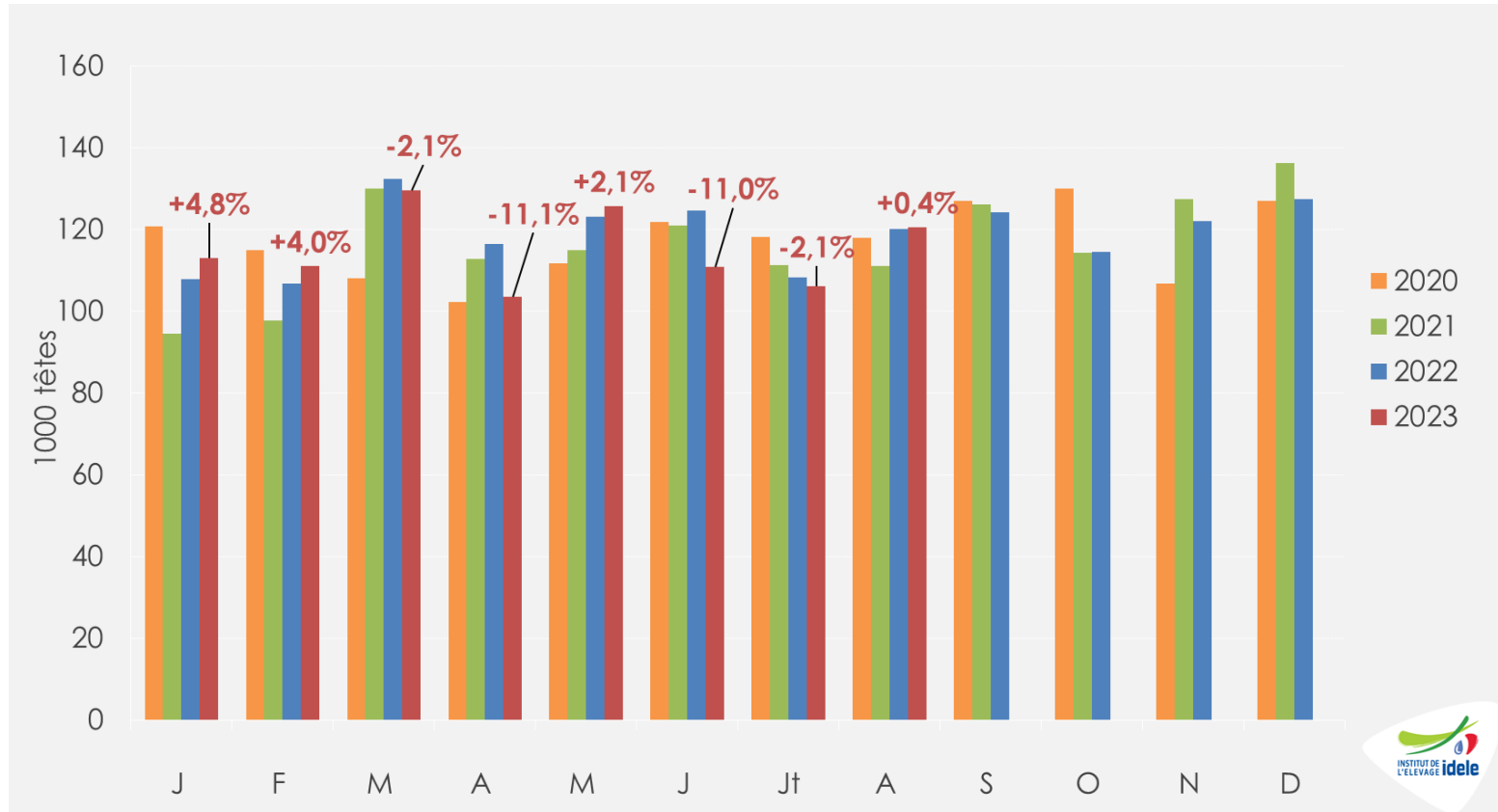

Août 2023

👉 **120 000 têtes**, soit +0,4% /2022 et +8,5% /2021

Janv.-août 2023

👉 **920 000 têtes**, soit -2,1% /2022 (-19 000 têtes) et +3,0% /2021

Abattages de veaux aux Pays-Bas (en téc)

Source : GEB-Idele d'après Eurostat

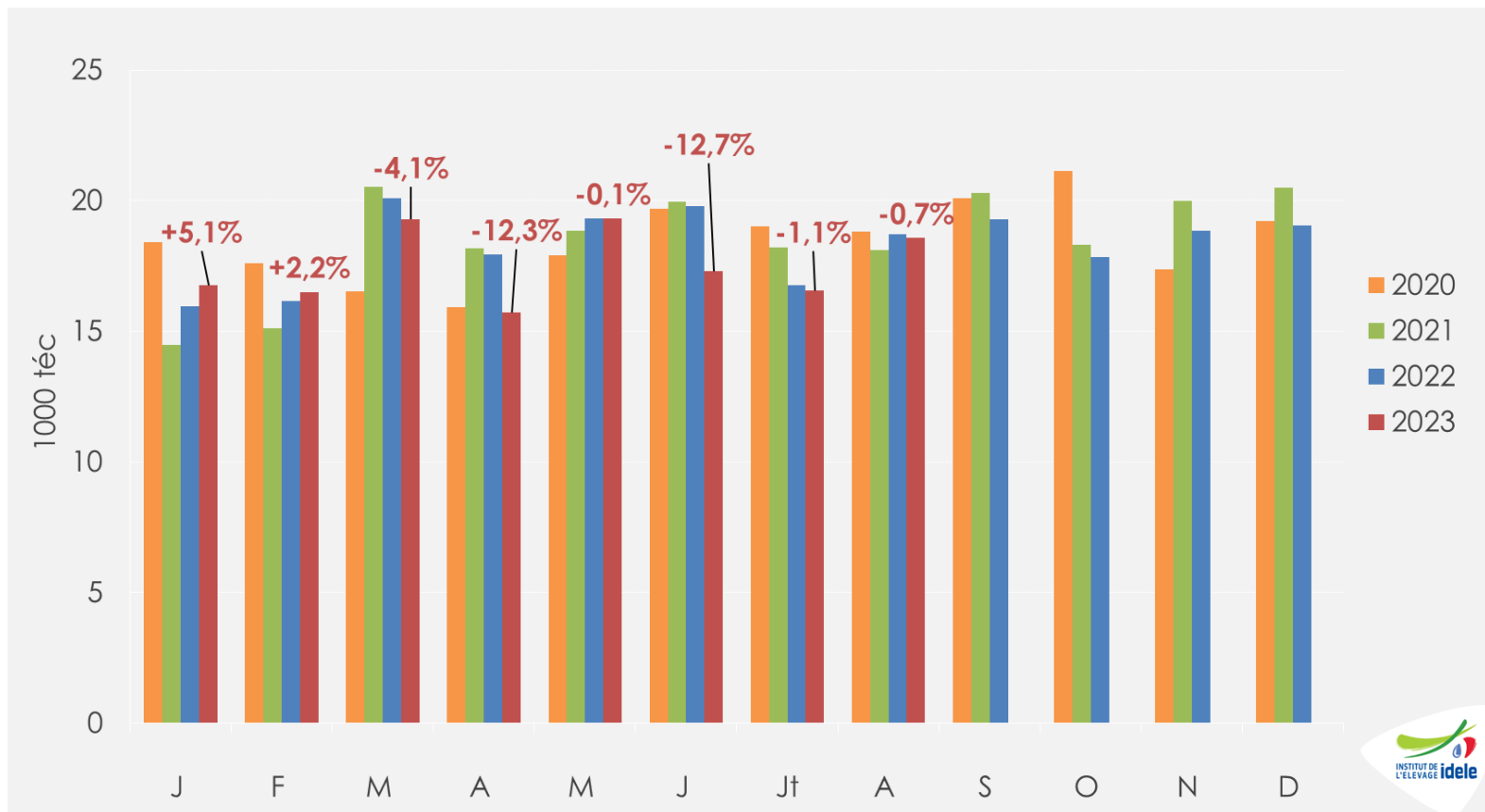

Août 2023

👉 **19 000 téc**, soit -0,7% /2022 et +2,5% /2021

Jan.-août 2023

👉 **140 000 téc**, soit -2,7% /2022 (-4 700 téc) et +0,9% /2021



Construisons ensemble les avensirs de l'élevage

Tendances Lait Viande **CNE**

Confédération
Nationale de l'Élevage

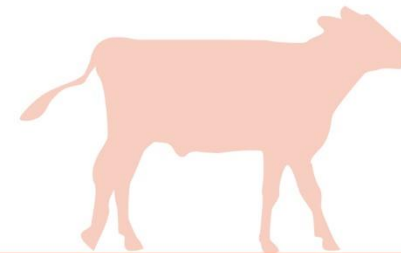

GRAPHIQUES ET DONNÉES

VEAUX DE BOUCHERIE
VEAUX LAITIERS

DECEMBRE 2023

Veaux laitiers



Cotation du veau mâle type lait de 45-50 kg

Source : GEB-Idele d'après FranceAgriMer

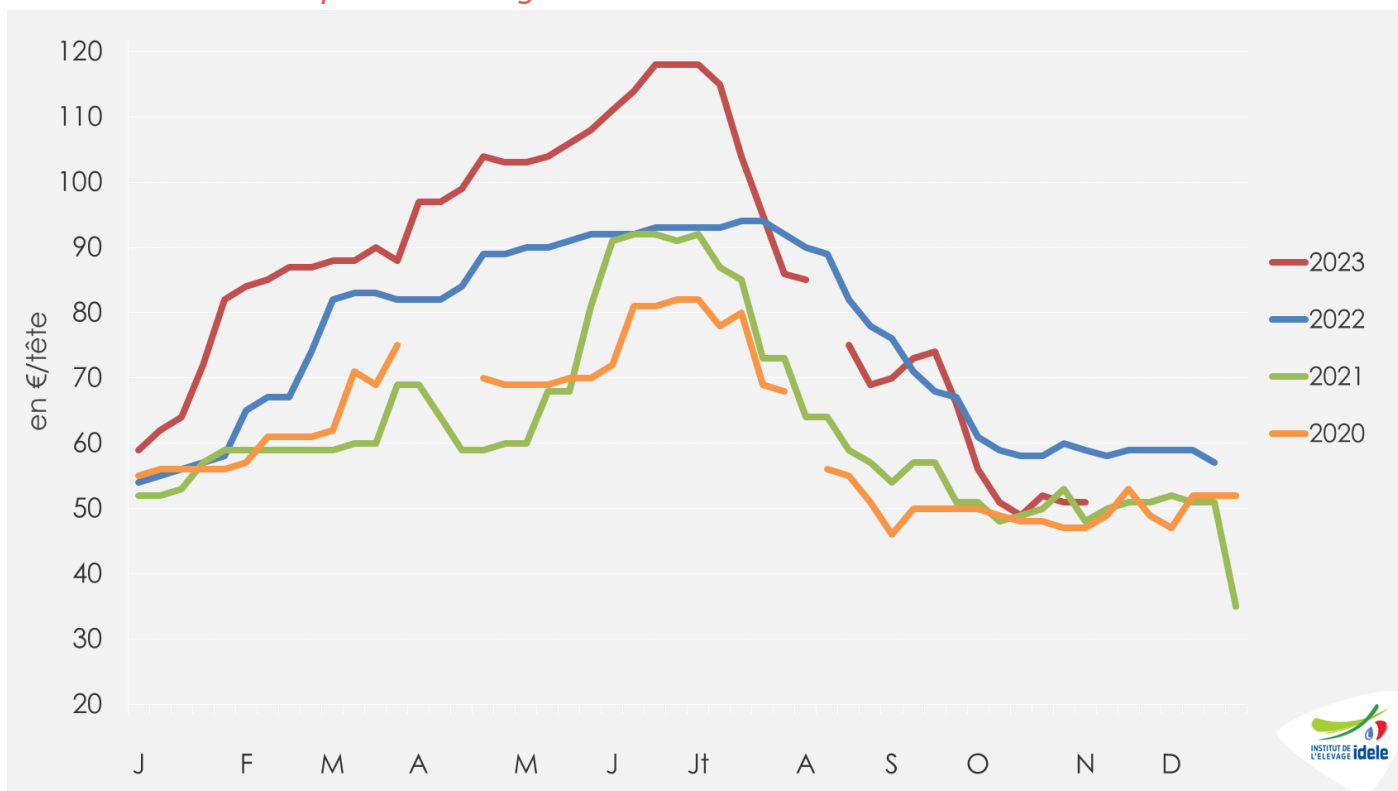

Sem. 49

54 €/tête,

👉 -8,5% /2022 (-5 €) et +3,8% /2021 (+2 €)

👉 +3€ en 4 semaines

Naissances de veaux de mère laitière

Source : GEB-Idele d'après SPIE-BDNI

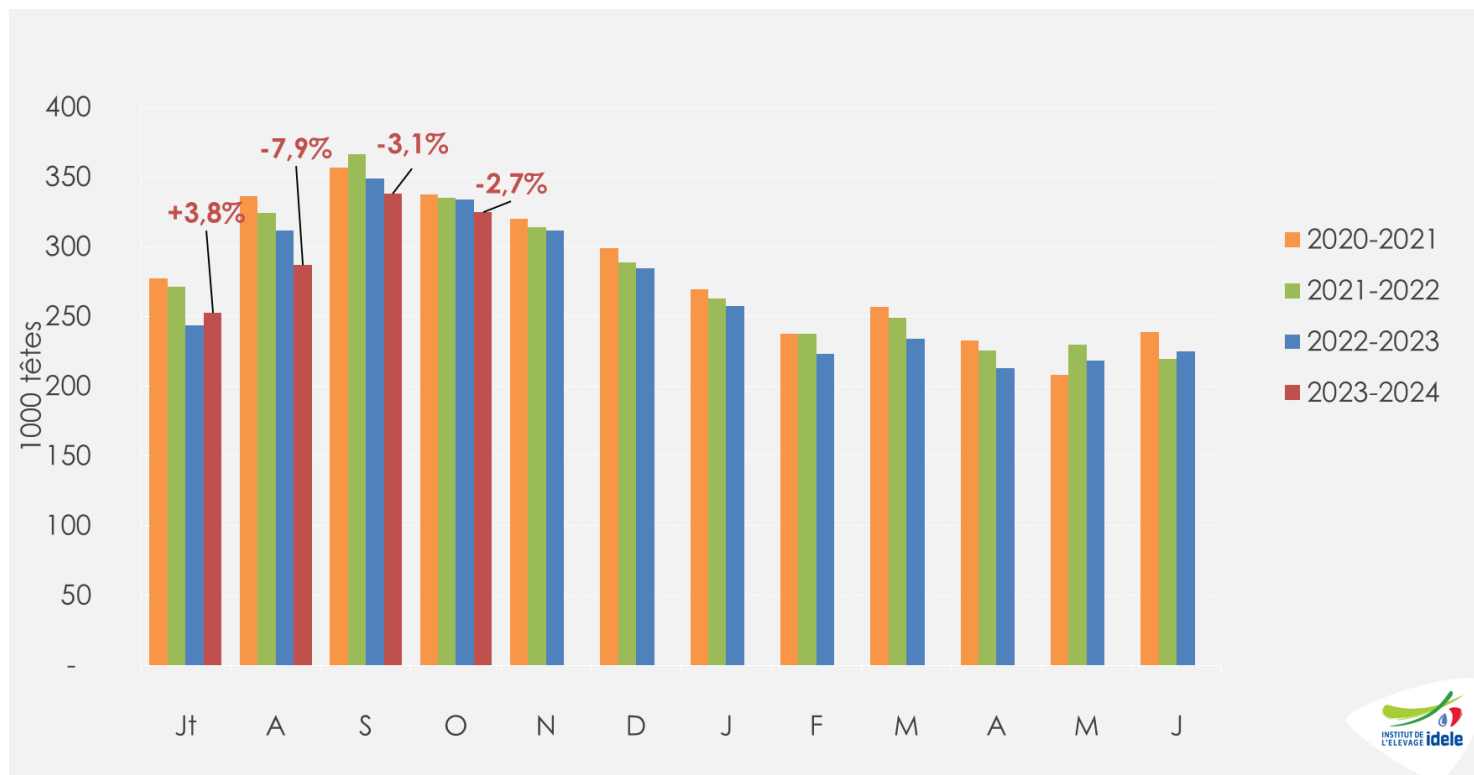

Octobre 2023

325 000 naissances

-9 000 têtes soit -2,7% /2022
Et -3,0% /2021

Cumul campagne 2023-24

1 203 000 naissances

-35 000 têtes soit -2,8% /2022-23
et -7,3% /2021-22

Cumul 2023

2 574 000 naissances

-89 000 têtes soit -3,3% /2022
Et -6,1% /2021



Construisons ensemble les avenir(s) de l'élevage

Tendances Lait Viande



Envois moyens hebdomadaires de veaux de mère laitière (<2 mois)

Source : GEB-Idele d'après SPIE-BDNI

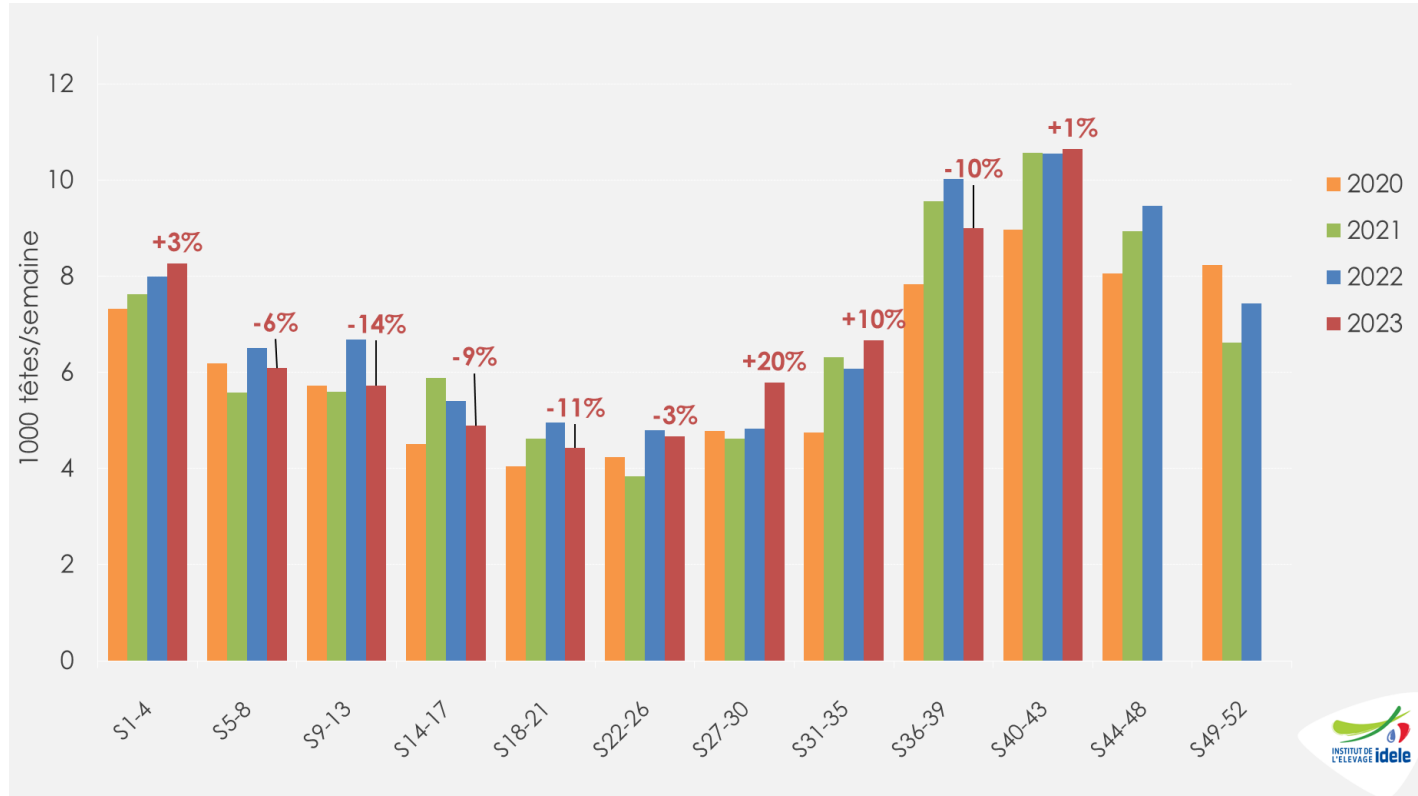

S40 à s43 (~octobre) ➡ 43 000 têtes, soit +1% /2022 et +1% /2021

CUMUL s1 à s46 ➡ 320 000 têtes, soit -2% /2022 et +4% /2021

Cotation espagnole du veau frison de moins d'un mois

Source : GEB-Idele d'après MAPA

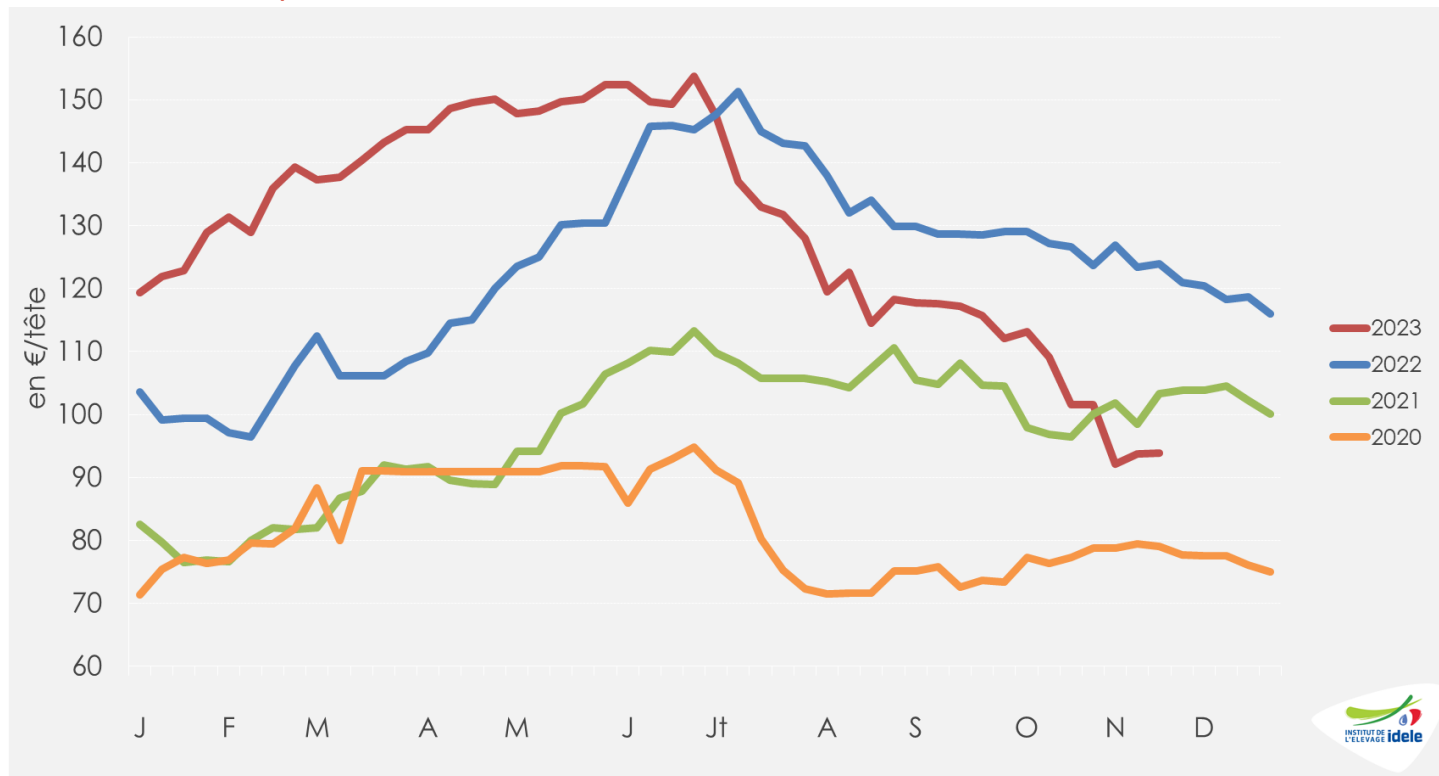

Sem. 47

94 €/tête

👉 -24% /2022 (-30 €) et -9% /2021 (-9 €)

👉 -8 € en 4 semaines

Pour plus d'infos :

Département Economie

ilona.blanquet@idele.fr

maximin.bonnet@idele.fr